日刊（1）昭和21年6月1日（除月曜第三種郵便物認可）　昭和24年2月22日 逓信省特別扱承認第233号

いわき民報

夕刊　昭和29年3月10日　（水曜日）第2893号

夕刊 いわき民報

発行所 平市田町48 電381 1122 いわき民報社
編集兼印刷発行人 田原登

湯本は〝常磐市〟に

磐崎村協議會 編入合併と決る

磐崎村議会協議会は八日午後二時からひらき湯本町との合併について協議した結果、対等合併ではなく編入合併ときまり十日の村議会で決議するとともに新市計画に乗出すことになつた、なお湯本磐崎合併後は常磐市と命名することになつている

磐城市愈々誕生

四町村・正式に決議

小名浜町では町議会協議会を九日午前十一時十分から町役場に開き、町村合併に伴う新市名「磐城市」について協議、ひき続き午後一時から本会議を開き満場一致で「磐城市」に決定した、渡辺村と江名町も九日それぞれ町村議会を開き「磐城市」に合併を決議、残る泉町も町会を開き合併を決議した

新市議が84名

磐城市の誕生で話題

○…石城地方の市制第一号「磐城市」の誕生がいよいよ確定した、市名をどうするか小名浜を始め関係町村民は首を長くして待つていたことだつた、恐らくかつて〝磐城市〟構想を抱いていた平市民も遂にしてやられたと云つた感じだろう、小名浜と云う名が全国的に通つているだけに今度の市名にも割切れないような気持が市民の一部にあるようだ、喜んだのは印鑑屋と印刷屋さんだと批判している者もある、小名浜高校も磐城高校となるから〝磐高〟が二つ出来ることになるわけで早くも新市名をめぐつて話題が出始めている

○…新設合併（対等合併）のため市長と教育委員の選挙が五十日以内に同時に行われるわけだが、選挙施行の母体となる選挙管理委員も新しく選任しなければならないので新市議会を四月早々開いて決定しなければならなくなつた、また市長職務代行者を四カ町村長の合議の上で決めることになるが立花小名浜町長らが市長選挙に立候補する場合は市長職務代行者の資格がなくなる

○…小名浜町ほか二町一カ村の現町村会議員はそのまゝ向う一カ年間市会議員として横すべりするが一枚を拾得したが千代丸の船体の一部とは確認されていない

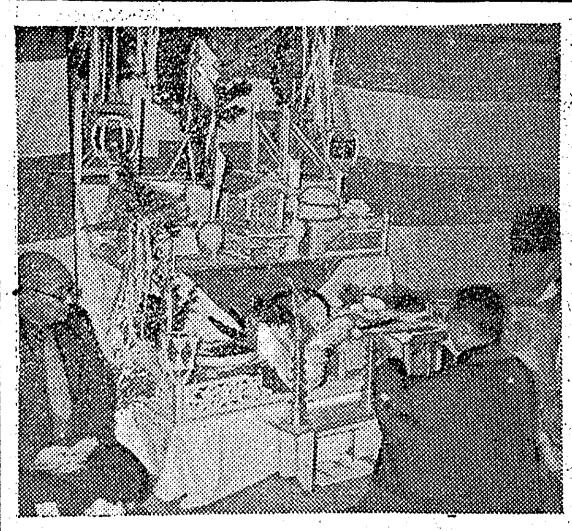

約束を履行しろ

三部落の五十名押かく

小名浜町松久須根、三沢、上矢田の三部落民代表渕谷善美氏ら五十名は九日午前九時小名浜役場に押しかけ立花町長、長瀬議長らと会見、先に鹿島と小名浜との合併條件として三部落を小名浜から切離すことになるが、この際三部落民は合併賛成八十五世帯、反対十二世帯であると説明している、一方志賀久馬氏（前議長）ら行政審議委員（元村議）は村議会の決議を尊重して三部落を分散させないで欲しいと立花町長や村長へ要望書を提出し賛否両論でにぎわつた、このため町議会の開会は約一時間のびた

千代丸らしい

捜索船から連絡

九日第三千代丸捜索には小名浜機船底曳網漁協組所属の漁船二十八隻が出動して捜索を続けているが午前九時第二天定丸が豊間町沼の内約八〇の沖合で底曳網をひいたところ船底資料が網についてきた外船体らしきものが沈んでいるとの小名浜漁業用海岸無線局に連絡してきた

あす供養會

千代丸遭難者

小名浜漁協組の機船底曳網漁協組共催の小名浜沖見馬上埼次郎さん所有第三千代丸（二八トン）の船長田村又一さん（四つ）ら乗組員十三名の施餓鬼供養並びに合同慰霊祭は十日午前十時より同漁協組講堂で執行される

釜を發見

千代丸使用の

消息を絶つて五日目を迎えた小名浜港底曳漁船第三千代丸（二八トン）の捜索は八日も引き続いて行われ午後二時四十分ごろ小名浜海難救護会所属の第七観音丸（一九トン）が「豊間町沼之内約八〇の沖合で五回目の底曳網を曳いた結果新しいアルミユーム製六升炊き釜一個、死んで腐敗しかゝつた魚類傭か及び網を結ぶ五分の連結網を収容した」と小名浜漁業用海岸無線に連絡してきたところから千代丸の遭難推定現場とみて捜索を続行したがそのごは何も収容できず日没のため当日の捜索も一旦打切つた、なおこの日小名浜海上保安部巡視船あさぢより（三〇〇トン）が茨城県久慈約二十五〇の沖合で長さ五尺、巾五寸、厚一寸の船材

植田總務委會

植田町議会総務委員会は九日午後一時より町役場会議室で開催し新年度予算編成其の他について審議した

將棋例會成績

平將棋慕楽会将棋例会は七日開き成績左の通り

A組❶丸山平作❷大泉巻❸根守博❹村田政雄B組❶鈴木正男❷小松朝枝❸小宮山牛重❹吉田文治C組❶林繁❷木村政一❸鈴木重雄❹若松忠太

市の豫算市會

十九日から十日間開く

平市三月定例市会は六日各部正副常任委員会長の打合せによつて来る十九日午前十時から開催することに決まつた、会期十日間の予定新年度当初予算に対する各課の要求額は全部で三億一千万円にのぼつたが財政難の折柄だけにこれを二億四千八百万円程度に縮減する模様、九日から伊藤助役を中心に予算要求額の査定を行つているが昨年度当初予算は一億九千六百万円だつた、本年度は一般財政平衡交付金二千二十九万八千円（昨年交付金二千五百七十八万三千円）特別平衡交付金は七百六十六万円（昨年度七百九十四万四千円）に内定している、本年度補正予算は未だ各課から提出されておらず、二十九年度当初予算編成後確定する

石城酒品評會

十二日に開く

石城酒造K主催、第四回清酒品評会は十二日午前九時から石城酒造K工事務所に総出品二百点を集め審査会を開き、優等賞、特選賞入選賞を決定の上、十三日午後一時から平市公会堂日本間に開きその審査報告、入賞者並びに優良永年勤続者の表彰を行い、一般の酒会も開く

▼審査員は仙台国税局鑑定官室長小川知可良氏を審査長に鈴木不経醸になつて欲しいものだとつづく思うのである

妙なクセ

山岸消水税務課長は市役所では関場課長の次ぎに古い二十九年勤めている、植田町出身で菊田実業補助学校卒、勘業課長にもなつたが税務課長だけサツト七年、固定資産評価員を兼務、温厚実直で何時もニコニコ愛想がよい、仕事熱心で企画から計算から何からかにまで課長としてはやり過ぎる位仕事をする、自分で手掛けないと気が済まないらしい、上役から文句を頂戴したときなど他人なら下に八つあたりするがこの課長だけはこれをノド元で押えてムツツリ顔でガマンする、ふだん温和しいが酒を召されると俄然元気になりクでれすけ奴？ゾを連発する、一種の愛嬌であるがこれも姿つたクセといえよう、隠し芸は〆炭鉱節〆だけ、これを何遍も繰返す、五十才

山岸さん

（平市税務課長）

人事消息

◇安達新氏（小名浜水産高校長）十日県知事室で開く練習船福島丸の第五回建造委員会に出席のため九日朝出県した

天気予報（九日）

「今晩」北風晴一時曇り
「明日」北よりの風日中一時南風大体晴午後海嘯がひろがる、海上今晩はおだやか明日々中多少風波がでるが概ねおだやかな方

岡カ見物

よくも海上の事故が続くものだ、恐らく小名浜の第三千代丸は吹雪のため視界が悪く荒狂う大波に一瞬に呑まれ乗組の十三名も船と運命を共にしたものと思われる、半年たらずに小名浜だけでも勇丸、第五福丸と大きな事故が続出している▼これらの海難をよく見ると何れもSOSを発せず然も乗組員が全滅しているので原因が判らないことだ、たゞいえることは気象通報を無視した出漁がこうした事故を起していることである、ところがこの気象特報は測候所で聞いて見ると二週間も続いている、この不景気に天候を気にして港内に二週間も遊んでいるわけには行かないというのが漁師の心情でもあるわけだ▼そのクセ海難防止の協議会などを開くと集まりが悪く事故が起きたときだけ大騒ぎをするものだと海上保安官を嘆かせている、勿論幣台の増設もヘリコプターも必要だろうがそれにも増して必要なのは船員の自覚である、港に入つたら必ず船体、機関部の整備を励行することだ、少なくとも一カ月に二、三回は〆整備の日を〆を設けて欲しい▼折角の無線通信の設備があつても通信士が乗つていなくて救助を求めることが出来なかつたり、救命胴衣を船に積んでいなかつたりする例は本県船の場合いくらでもある▼吾々は船乗りの人達に〆命を大切にするための設備〆にもつと神経質になつて欲しいものだとつづく思うのである

静かな氣分よいお座敷
平市材木町（桜小路）
割烹 さるだ
電話四三六番

大陸料理
風味特製 ぎょうざ
◉安くておいしい「ぎょうざ」で一杯
栄養満点の友楽軒
友樂軒
平市新川町（電1911）

七濱の名産 千鳥うに
★特製うにの瓶詰 罐詰★
発売以来五周年を迎え益々本品の優秀と滋養豊富の名声を博し其の真価の御愛用を茲に紙上を以つて厚く御礼旁々御挨拶申上げます
發賣元 面川商店
面川眞之助

生徒募集
本科 一カ年 三〇〇名
研究科 一カ年 一〇〇名
速成科（夜間）六カ月 五〇名
▼無試験入学（願書受付順書類詮衡）
認可 公 平高等洋裁學院
平市一丁目角（電話一三三六番）

洋食 中華料理 壽司 やぶそば
冬のソフトクリーム
食事のデパート 不二屋
市中央通り世界館前 電886 175
◉毎日特価サービスをいたしております 御利用下さいませ

小鳥と飼料
趣味の小鳥各種御用命下さい
部鳥小井二
平市三丁目電284 1248

入學のカバンは一生の記念
入学や進学のときに親戚がお子様にそして親戚がお祝に与えたり貰つたりするカバンは、与える側では左程重要視しませんが受ける側のお子様には一生の記念となりますから良い品を是非
◉ランドセル牛革 千四百円から三千四百円迄
◉学生手提カバン 三五〇円から千百円迄
藤越
小名浜 平市

平文化團体協結成へ、

十三日に七團体で協議

平市の文化向上のため左記七つの文化團体が発起人となり来る十三日午後七時から田町ブラジルで平市文化團体協議会（仮称）を結成することになつた、各團体はそれぞれその特性を発揮し活躍しているが今後横の連絡をきん密に取りお互に手を取り合つて益々活ぱつな活動を展開して行き度いというのが狙いである、会費百五十円

すみれ会（明智節子）アポロ会（石田勝）尼子会（大塚協藏）平混声合唱團（掛田二郎）磐城文化協会（酒井ツネ）尼子会（藤巻信男）磐城文化協会（渡辺久）

四團体一体に

廿六日湯本で文化協を結成

湯本町文化サークルの連絡協議会は六日午後六時半から公民館にひらかれた、旅の会総上、スクエアダンスクラブ駒草、音楽サークル夜明け、文学サークルクララの幹部二十名が集まり文化活動は如何にあるべきかについて協議した結果会員相互の親睦と教養の向上を図るだけでなく町文化の発展に寄与する為には四者一体となり文化協会を結成しなければならぬとの心強性を認め従来のまゝ設置することになり二十六日午後六時半から結成準備会をひらき規約の審議を行うことをきめた

副常務員を設置に決る

昨年八月、民生委員法の改正で常務員制度が廃止されたが平市では民生委員法施行細則を施行し、常務員の必要を認め常務員のほかに副常務員を設置することになつた、これは県知事から依嘱されるもの現在平市には五十一名の民生委員のうち十名の常務員がいる

千葉福祉事務所長談＝先見の明があつたワケで平市ではすでに常務員はいるが副常務員も必要なのでこれは地域毎に選挙で決めることになる、常務員があると種々に都合がよく民生事業の推進に大いに助かる

十四日パーティ

スクエアダンス石城サークルでは十四日午後一時から四時まで平二小講堂でパーティを開く、廿八日午後一時から公民館で総会を開催する

甲板員轉落

行方不明に

日小名浜海上保安部へ同町中之作字堀内箱崎武次郎さん所有底曳船第二盛徳丸（三七トン）の甲板員新保利雄さん（三＝新潟県北浦原郡松力崎浜村出身＝が去る五日午前零時半ごろ塩屋崎約九浬の沖合で錨揚げ作業中誤つて海中に転落行方不明となつたと届出た

（写真は展示会風景）

久美會展

平市極楽町鯨岡洋裁学院久美会の春のニューファッション展示会は六、七の両日平市四丁目マルモ三階ホールに作品百余点を陳列し多数観覧者が会場を埋め盛会だつた、特に家庭で簡易に作れる実用向き服は人目をひき好評を博した

私の傑作

初詣で

吉田寅雄

新春の初詣りの清らかな気分を出したもの、一年の幸を祈るため身を清めて神社にもうでる女性の姿の美しさもとらえたつもり

マミヤオートマツト　ズイコー付　絞六、三　百分の一秒　フイルターY一　パンF　吉野三号　（湯本町三函）

寸評　元朝詣での親子づれであろうか、すゞ水で手を清める清景が白と黒の着物の良い対象でとらえられている、背景のシメ飾りのある手洗場と鳥居が二人の行動を説明している、構図上に苦心のあとが見えるが、二人の姿体が作為的で厭味があり、彩光上の不手際から顔をバックにとけこませてしまつた、朝の清らかな光線をどの様に取り入れて生かすかゞこの場合主要な課題の一つである、角度でバツクの繁雑さも整理されたろうし、ひしゃくから流れ落ちる水もとめれば感じも強まつたろう

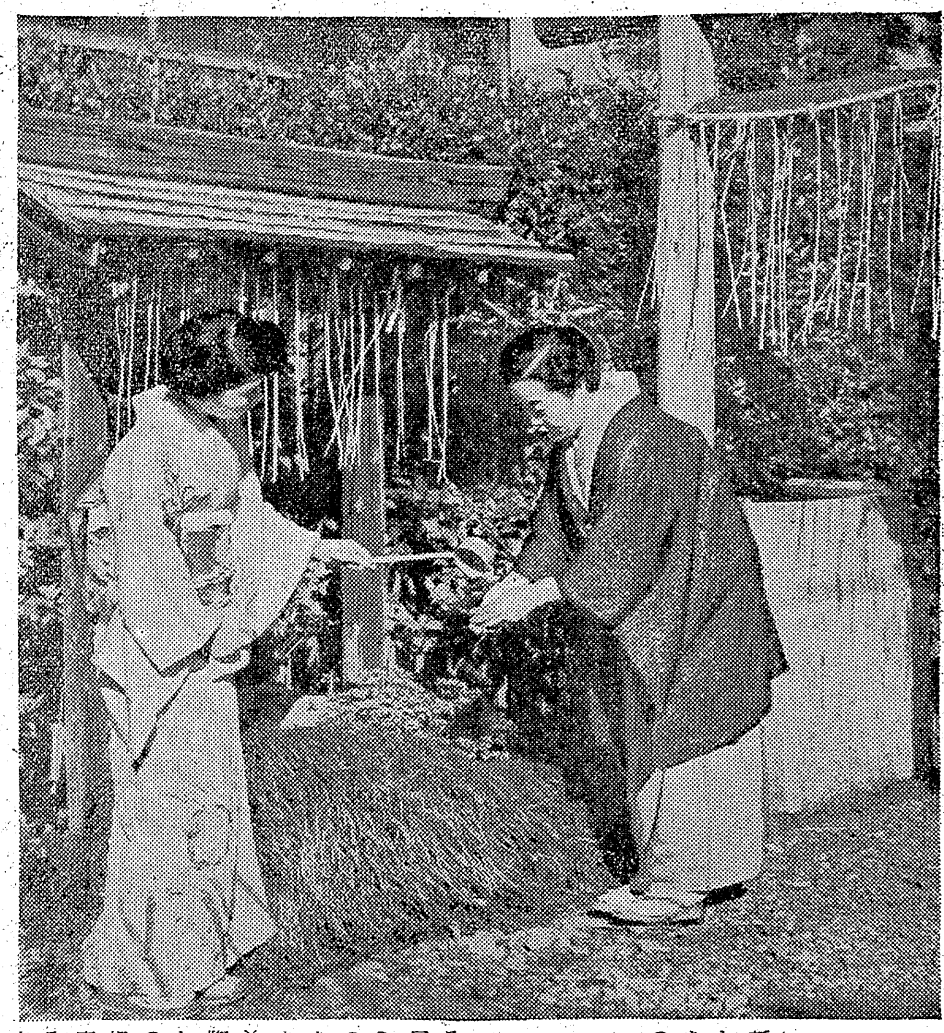

遠街

宮森明夫
丸山久壽畫　82

帰宅してカメラを受取つた津田は「島宮から電話がかかつてきた」と親爺にいわれ、何だろうと思つた。毎晩、津田の下宿は人の出入りが多かつた。客好きな津田にとつては嬉しいことだつたが、ただ読みたい本をろくすつぽ読めないのが、さびしいことだつた。幸い今晩は誰も訪ねてこないので、買つてきてから一頁もひらかずに放つたらかしにしてあるモリエールを、ゆつくり読んでみようと思つていた矢先だつた。モリエールを読むと、津田は心の乱れをスツキリさせることができた。辰野隆訳の〝孤客〟は、津田の愛読書だつた。津田の蔵書の中には、堀辰雄やシユトルムの原譜に属するような作家のものは、わずかしかなかつた。特に眼をひくものといえばプロチヌスの〝エネアデス〟とリルケの〝マルテの手記〟ぐらいだつた。あとは大概文字通りクラシツクなものばかりだつた。

津田はカメラを創につるすと「いくだけいつてみよう」と下宿をでた。湯川堅の前で由美と会つたが知らぬ顔して素通りした。由美はしよう洒な青年と一緒だつた。「津田さん」と声をかけられて振向いたが、右手をふつていやいやした由美は追いかけてきた。

「ねえ、御紹介して、お願いだから」

「御免蒙りたいね。わざわざ俺をダシに使う必要もあるまい」

「ダシにもならないくせに…」

「なんだと、此奴！口だけはへらない奴だ」

「ごめん、ごめん、失言取消しねえ津田さん、お願い、つきあつて、一時間でいいから、あたしあの人いやなの」

「断ればいいじやないか、そんなにいやだつたら。君にも似合わないことというな。こりや、今晩は寒いから赤い雪降るかもしれないはわん　あつし　へヒヒ、

「冗談じやないのよ、ほんとにあの人、あたしの花婿候補なの」

「そりやおめでたい。祝福するよ」

「真面目な話なの、ねえ、助けると思つてつきあつて、お願いだから、津田さん、ねえ」

「有難迷惑だよ。いい加減じやないか、男のような我儘娘には」

青年が近ずいてきたので、由美はくちびるまで出かかつた言葉をのみこんで、仕方なく津田を紹介した。

毛布　平専門店金の山　中野洋品店

Columbia　コロムビア　ラジオ電蓄プレヤー　一流品ノ揃ツテ居ル店　日鉄物資部指定店　平二丁目　日本水産労組指定店　勤労銀文化預金指定店　日東商会

D.P.はタナカ

日本独創的の技術です！　PINE　パインミシン　石川ミシン商會　平市二丁目電1232

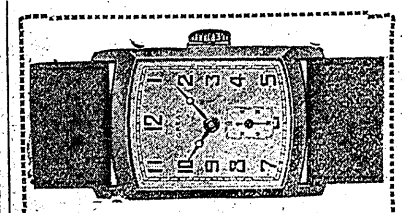

時計　眼鏡　山崎時計店　平5電991

東宝　今夜ひと夜も　ママの日記　八千草薫　東郷晴子

全女性に捧ぐ！
若い人の青春の夢と
妻の立場を描く明るい
楽しいホーム・ドラマ
木暮実千代　岡田　小泉　山村
10—16日ひかり座

●ラジオと部品の専門店
○何時も東京問屋相場で買える店
○仕入には是非当店を御利用下さい
卸商　鈴木ラジオ商會　平市二丁目平舘前（電389）

競走10時半　主催平市　競馬二周年記念　ダービー　場外車券売場　福島市　郡山市　若松市　平市　7月13 14 15 20 21 22

毎日四百人押かく

國税の申告でごった返し

国税の確定申告は十五日までであるが平税務署では去月二十七日から税務相談を行っている、これは署側の事前調査と納税者の申告とを照し合わせ調整して確定申告額を決めるもので連日四百人平均のこの中で納得して申告していた者が三分の一程度、残りは予定していた確定申告額より税務署側の調査の方が上廻っているとあって〝なお家に帰って相談の上申告します〟というのが大部分、結局いろいろ言合ったところでイザ証拠となると〝帰宅が物をいうが、この記帳がよく行われていないから〟税金は高過ぎる〟と力んでみても最後にはボソボソ黙ってしまうのが多いようだ

○…署では〝そんなことのないため青色申告をするように納税者は心掛けて欲しい〟と青色申告の申請期限も三十一日まで延期しているが、相談にくるのが一日平均四百人、昨年は呼んだうち半分くらいしか来なかったので今年はそれを予想して倍も呼んだ、係員十七名がこれを各業種別に担当して相談しているが昼飯も食べられぬ混雑振り、直税課で呼んでも来ない人には二度通知を出すことになったため十四日の日曜日も返上相談は八日午後八時五十分ごろ級駅待合室出札口附近で切符を買おうとした福島市渡利七社宮無職畑房江さん(四五)の帯の間から茶色二ツ折財布（現金三千百一円花中）をスリ取り四二九列車内で財布を盗けて金物定をしているところを乗客に不審がられ平鉄道公安室に引渡され、取調への結果犯行を認め身柄は湯本地区署へ移送された

○…相談は朝八時半から夕五時までやっているが指定した時間よりも早く来る人や遅くくる人で相談時間はその人によってマチマチ、中には三時間も待たされたとブンブンしながら帰る者もある

○…署で相談の通知を出したのはザット三千人、各町村役場に相談を依頼したのが千二百人、八日現在で署に相談にきたのが千八百名この中で納得して申告していた者が三分の一程度、残りは予定していた確定申告額より税務署側の調査の方が上廻っているとあって〝なお家に帰って相談の上申告します〟というのが大部分、結局いろいろ言合ったところでイザ証拠となると〝帰宅が物をいうが、この記帳がよく行われていないから〟税金は高過ぎる〟と力んでみても最後にはボソボソ黙ってしまうのが多いようだ

○…署では〝そんなことのないため青色申告をするように納税者は心掛けて欲しい〟と青色申告の申請期限も三十一日まで延期しているが、相談にくるのが一日平均四百人、昨年は呼んだうち半分くらいしか来なかったので今年はそれを予想して倍も呼んだ、係員十七名がこれを各業種別に担当して相談しているが昼飯も食べられぬ混雑振り、直税課で呼んでも来ない人には二度通知を出すことになったため十四日の日曜日も返上相談する、そのため十四、十五の両日はすこく混むので同署ではその前に相談にくるよう望んでいる

（写真は混雑する税務申告状況）

赤井の列車轉覆未遂

少年土工の仕業と判明檢擧

五年後に漸く解決

平事件、松川事件と相次いで日共の革命事件が発生した去る二十四年十一月第二の松川事件として地方民をふるえ上らせ捜査当局の頭を悩ました列車転覆未遂事件が赤井村西小川字古川地内磐越東線に発生し、当時の橋本平地区署長以下全署員が三十七日間にわたる必死の捜査を続けたが犯人逮捕に至らず背後関係などに多くの謎を残したまゝ迷宮入りとなつていたが約五年を経過した今日平地区署は赤井村赤井字相川二五七十少年A(一七)を有力容疑者として検挙、松永捜査長が鋭く追及した結果八日午後九時ごろ犯行の一切を自供、迷宮入りを停えられた同事件は五年目で捜査陣に凱歌が上つた

同事件は去る二十四年十一月七日午後八時四十八分ごろ磐越東線平発下り郡山行旅客列車が赤井―小川郷間を進行中赤井村西小川字古川と同字館の踏界地点で線路上に三、四貫目の大石数個と長さ三米直径五十センチほどの土管数本が横たわっているのを機関手が発見、急ブレーキをかけたが間に合わず障害物をハネとばし機関車の前部排除機枕木などを破損して停車、危く転覆をまぬがれたもので、当時平地区署は赤井駅からの急報で全署員を非常招集、橋本署長の指揮で背後関係に重点をおき平事件容疑の未検挙者および日共関係急進分子などをはじめ附近の不良などを三十七日間にわたりしらみつぶしに捜査し容疑者十数名を召喚して追及したがキメ手なく事件は未解決のまゝ遂に迷宮入りとなつたものである

背後関係追及

なお容疑者A少年は去月末磐越東線列車内で旅客から現金一万円を強んだ疑いで去る二日逮捕されたもので、調べに対して興奮してあいまいな自供をくりかえし取調官を手こずらせ九日正午現在犯行の動機、背後関係などは自供していない

この少年は去る二十四年三月赤井村西小川字上野原の赤井村第二中学校を卒業し就職先がないまゝにぶらぶらしていたもの在学当時は険気な性格で明朗さがなく友達からも雑談り、直税課で呼んでも来ない人には二度通知を出すことになったため十四日の日曜日も返上相談

39名が保菌者

江名一小を検便

平保健所では冬期腸管系病予防対策として去る五日江名第一小学校（校長小針清史氏）の職員、生徒七百八十六名に対し一斉検便を行つた結果、三十九名が赤痢保菌者であることが判明、八日三十九名を隔離した、同校は昨年十二月中旬ごろ二百四十五名の集団赤痢患者を出し大騒ぎした所で同所は近く家族にも一斉検便を実施して徹底的に処理することになつた

約二割拂戻か

擁護連盟で對策

千代田經濟

保安経済庭風の余波を受けて投資金の払戻し不能を通告された〃街の利殖機関〃平市新川町千代田経済KK平営業所管内の投資者たちが組織する全国投資者擁護連盟平支部委員会（委員長柴崎金二郎氏）では五日朝までに整理するという秘密情報をキャツチし同日午後一時から平営業所で緊急委員会をひらいて対策を協議した結果、近く支部大会をひらいて引継いだ資産を基として事業を続けるか資産を売却して投資金の一部を払戻すかについて協議し平営業所の器具備品類は売却することを決めた、情報では擁護連盟が引継いだ資産の中には従来同KKが投資金をきそとして経営していたじゆうたん製造、倉庫業運送業などの設備一切がふくまれ捨て値で売却しても二億円は下るまいといわれ二億円を配分すれば投資金（十五億六千万円）のおよそ二割は払戻せるといつた具合

なおローラースケート器は一三千円のもの十台、二千五百円のもの十五台合計二十五台（六万円）も設備する予定、工事は本月一杯まで完成する予定である

二人組少年スリ

湯本町岡船訪下湯本一小四年生小桜某(一〇)同佐久間某(一〇)の両名は八日午後八時五十分ごろ級駅待合室出札口附近で切符を買おうとした福島市渡利七社宮無職畑房江さん(四五)の帯の間から茶色二ツ折財布（現金三千百一円花中）をスリ取り四二九列車内で財布を盗けて金物定をしているところを乗客に不審がられ平鉄道公安室に引渡され、取調への結果犯行を認め身柄は湯本地区署へ移送された

鐵層盗む

内郷町宮字竹の内三六無職曳地恵兵衛(三)は昨年十一月ごろから同町宮字峰根戸部炭鉱から鉄層約三十貫を盗んだ疑いで内郷地区署に捕まつたが余罪ある見込み

自轉車泥棒る

小名浜町田の入木材職工小野公之輔(三)は五日午後七時ごろ同町中坪五東邦銀行小名浜支店前から同銀行員菅田政雄さん(四)の自転車一台八千円相当を盗み内郷町に売りこみにきたところを内郷地区署員に捕まつた

住宅資金貸付

十日に説明會

平労基署では平土木監督所と共催で十日午前十時から平市役所会議室で二十九年度産業労働者住宅資金貸付申込みに関する説明会をひらき貸付取扱と申請書の作成について説明する

ローラースケート場

正式に建設にきまる

これに四万九千円を追加合計十三万八百十円で現在出来上つている四十坪のリンクを四十八坪に増設、一坪当の強備室も造る

平市松力岡児童遊園地のローラースケート場建設問題を打合せる経済、土本合同常任委員会は八日午後一時から市役所会議室に開き協議したが、予算を追加十三万八百十円で工事を正式に平土建工業KK（正木島次郎氏）と契約、着工することになつた

今までの予算は八万千八百十円

日本犬六十頭出場

十四日 平三小で展覧會

第四回日本犬保存会県支部展覧会は県教委と共催で十四日午前九時から平第三小学校々庭に開く、出場するのは約六十頭、茨城、宮城秋田、山形の各県からも出場するので当日の盛況が予想される、審査は本部から審査員がくるが出陳申込みは十日まで、申込所は平市才槌小路江尻国政さん方

出陳犬は一頭につき審査犬五百円、供覧犬二百円、審査方法は本部犬に準じ大型、中型、小型に別けられる、審査の結果優秀犬には十賞が授与される

当会社取締役**北郷繁七**氏予ねて病気療養中の処病魔に冒され三月五日午後十一時遂に死去致されました茲に謹んで御通知申上げます
追つて葬儀は三月十日午後一時槌田町の自宅出棺宗徳院に埋葬致します
昭和二十九年三月八日
平市田町
磐城通運株式會社

▽理髪助手を求む△
一、女子（理髪師（年令三十才位まで）一、委細面談遠慮す
連絡先　小名浜町定西四三　**四家理髪店**
内郷町宮沢　**荒川理髪店**

自轉車の日掛販賣
★精工舎製の自転車が一日百円積立で買える★
修理歓迎　パンク二十円
鵜沼自轉車店
平市六丁目（電一〇一三）

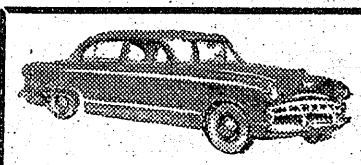
タクシーは……
大型　中型　小型
三井
デンワ六八五ベン

御入學の贈物に喜ばれる
正確な**誠光堂の腕時計**
平市銀座通電一四九六

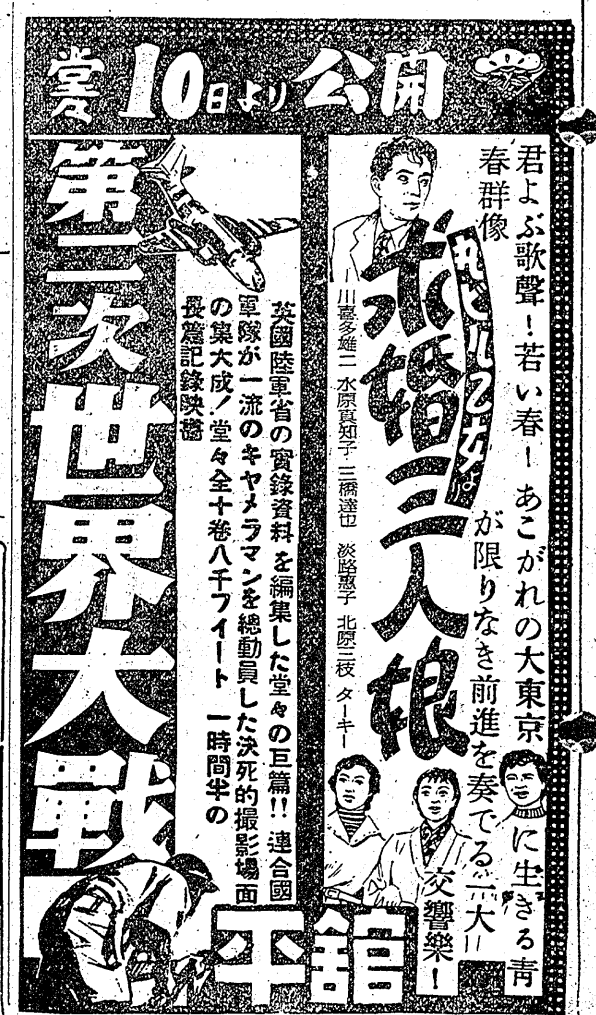

日刊（除月曜）1カ月金100円 郵送126円 速達一部5円
（第三種郵便物認可）
いわき民報 夕刊 昭和29年3月10日（水曜日） 第2893号（4）

爆發する男女の愛慾

名曲の流れに綴るメキシコ

メキシコで盗賊團に油田を破壊されたジエフとダリチはある町へ流れてくる、油田会社のバコの妻マリナは以前ジエフと恋仲でよりをもどしたいがジエフはさける、ジエフはサルと知り合い彼女の歸國旅費を苦労して作ってやりジエフは無物になるが彼女は帰らずジエフに愛情を抱く、盗賊團はバコを脅迫、ジエフは主張が容れられず去ろうとするが油田が火災になりジエフは身を挺して救う、マリナは夫を殺しジエフの愛を得ようとするがジエフは激怒し彼女は失望して去ろうとするそこへ盗賊團が来襲と頭目はジエフに射殺されマリナは爆死ジエフとサルはダッチと共に米国へ旅立つ、ワーナーブラザース映画五三年作品、ゲエリイ・クーパー、バーバラ・スタンウイック、ルース・ローマン主演油田活劇

風ぶき荒ぶ ワーナー一挿画

愛の決斷 MGM映画四五年作品グリア・ガースン、グレゴリイ・ペック主演恋愛メロドラマ

色彩マンガ こゝ掘れ熊さん（十一十六日聚楽館）

ママの日記 失妻に子供二人姪マリ子（岡田）の五人世帯で大変な処へ平太郎（小泉）は昔をあげる、夫卓夫（佐野）が月給袋をおとしたという、胸は一ぱい、雨の日に大野さんの傘も持つて行ったことから嫉妬沙汰のいやな日が続く、マリ子は土屋から強引に結婚を申込まれるが平太郎を思い浮べ断る、夫の出張に不審な点があつて気ばらしに出た後に急に夫が帰宅して大喧嘩となり田舎へ行つた子供たちを迎えに行く、喧嘩、和解、夫婦とはこんなものと思いながら過ぎ代夫人はふと幸福を感じた、東京映画春原政久監督連続放送劇の映画化 **今宵ひと夜を** 宝塚映画千葉泰樹監督、東郷晴子、八千草薫主演（十一十六日ひかり座）

妻戀黒田節 お絹（三條）が昔の情人と貞間違えた槇持奴は小郎の仲間銀平（坂東）で彼はやくざ福九郎にきつてかゝられるがお絹は銀平をかばつて負傷、同じ宿に投宿した多仲ら八人の武家は乱暴を働き小十郎の部屋にお絹を追つて乱入し小十郎にうらみを持つ、お絹のまごころを感じ銀平は夫婦約束をする、仲多らは小十郎に喧嘩を売り駈付けた銀平は一同を倒すが小十郎は扇を引取つていた、委細を見ていた黒田藩の飯塚（黒川）は彼の武勇をほめ小十郎の槍を与え黒田節を謡いながら槍踊りを踊るが銀平は自分のために主人が命を捨てたのを自責しお絹に綴きものと認める手紙を残して去る、大映京都映画荒井良平監督 **鐵腕涙あり** 東宝映画滝沢英輔監督、平田昭彦、宇治かほる主演空手映画 **デイズニイ色彩漫畫** ミツキーの捕鯨船（十一十六日世界館）

求婚三人娘 電機会社の信子（水原）は古風、貿易会社の達子（淡路）はチヤツカリ屋、物産会社の万里子（北原）は近代的なOLビル三人娘、信子は同僚の古橋（川喜多）に好意を感じており彼は意地悪課長に北海道へ転任させられるが見送りの駅でかたく将来を誓い、達子は危機を救われた矢代に心ひかれるが彼が病褒と仲のよいのをみて軽蔑さをさとり、万里子は取引先の社長令息平木（若杉）に見染められるが断り岩林（三橋）の両親のお目がねに計う、失意の達子を信子と万里子がはげます、松竹大船映画萩山輝男監督 **第二次世界大戦** 新東宝提供第二次世界大戦中の連合軍撮影フイルムを編集したもの（十一十六日平館）

雷鳴の灣 スティーヴとジョニイは海底石油探掘のためにリゴの娘ステラに船を借りられテツシユの船を借りて実地検査、ダイナマイトのため漁民の襲撃に合うがステラの急報で助かり妹フランチエスカをジョニイに奪われた若者が石油櫓を爆破にきて彼女はスティーブに誤解され若者は彼に殴られてでき死、突然櫓が海水を噴出しジョニイの説得で作業は続くリゴは妹娘とジョニイの関係を知り漁民をせん動する処へ石油が噴出し彼らの対立はとけリゴは妹娘の結婚を許す、ステラは誤解がとけぬまゝ町を去ろうとする時、車が追つてくる、運転台にステイーヴの顔が微笑む、ユニヴアーサル映画五三年作品海底石油探掘の開拓劇、総天然色映画 **犯罪國境線** 西独CCC映画五一年作品インゲ・エツガー、ギゼフ・フオン・コランデ主演（十一十六日民劇）（写真上＝吹き荒ぶ風、下＝ママの日記）

各地の番組

◇内郷▼第二イワキ「海賊黒ひげ」「落花の門」十一日まで「真田十勇士大会」「ターザンの憤激」十二十六日▼綴映劇「月夜桜」「真夜中の愛情」十一十三日「雲から社員」「進め龍騎兵」「股旅しぐれ」十四十六日

◇湯本▼湯本座「この恋五千万円」「鞍馬天狗」「娘十六ジヤズ祭」十一十三日「山の音」「男の叫び」十四十六日▼三函座「曲馬團の魔王」十一十六日▼三函座「花の三度笠」十一十六日

◇小名浜▼磐城座「西部の二国旗」「続々十代の性典」十一十三日「若夫婦は朝寝坊」「腰抜けMP」十四十六日▼キンピ館「山の音」「この太陽大会」十一十三日「凱旋門」「群衆」十四十六日▼金星座「朝霧」「双頭の鷲」「また旅しぐれ」十一十三日「七つの海の狼」「アジヤパー民夢の國へ行く」「月夜桜」十四十六日

◇植田▼うえた館「紅椿」「花くらべ狸御殿」十日一十三日▼菊多館「遊侠夫婦笠」「腰抜けMP」十日一十二日

◇平館 夜の部六時二〇分 春の若草 にごりえ

★民劇 夜の部七時 乱れ星晃神山 暗黒街せん滅

★聚楽館 夜の部六時三〇分 アンナ リリー（天）

★ひかり座 夜の部六時五分 犯罪都市 三文オペラ（天）

★世界館 夜の部六時四五分 ディズニイ漫画（ドナルドの洗濯機）足を洗つた男 美しき隣

今晩のラジオ

9日

◇NHK 三六〇KC

▽一時（福）青少年「歴史を学ぶ」▽一時五〇（福）ドレミラア大学

▽一時五〇 陽気な喫茶店 霧島昇ほか

▽二時 民謡をたずねて 赤坂小梅

▽二時一〇 お笑いアパート「厨の褒表」

▽二時一五 ジョニイ・ドツツと楽団

▽二時二七 劇「どん底」文学座

▽二時五五 虹のしらべ アルゼンチン音楽名曲集

◇ラジオ福島 一〇六〇KC

▽二時 軽音楽 ジエリー・グレイ特集

▽二時一五 坊ちやん社員

▽二時三〇 青い鳥を求めて 13回

▽二時四〇 歌謡曲の時間

▽二時五〇 名流邦楽選

▽三時五〇 名曲サロン ベートーベンの歌曲より

▽四時 演芸娘楽版

▽四時一〇 夜のハーモニー

今日の映画

各館とも九日まで

技術希望多くなる

中卒生斡旋既に六三%

自動車助手おのおの一名

平職安所では五月三十一日までを学校特別取扱期間として就職あつせんに大車となつているが二月末日現在で新制中卒就職希望者千三百二十六名（男七六五名、女五六一名）のうち八百四十八名（男四六〇名、女三八八名）を就職させ就職率六十三・三%の好成績をあげ五月末までには昨年度の八十五・九%をオーバーして百%の就職率を上げようと張切つている、また一般求職者の就職あつせんも一月末現在で昨年度の二百四十五名を三倍も上廻る七百五十六名の好成績をあげている、新制中卒就職者八百四十八名の就職先を職業別に表すとせん関係の二百二十五名▼製紙工四名▼写真師見習、生二百名、機械工八十名、洋服仕立および洋裁見習七十名、店員六十七名、自動車修理工三十一名といつた順で単なる事務員よりも技術を身につけられる職業を希望するものが多くなつたことを物語つている、自動車修理工三十一名に次ぐ主なる就職先は次の通り

▼製菓製パン工、印刷工おのおの二十一名▼バスガール十八名▼美容師見習十七名▼硝子工見習および左官十六名▼平公共職業補導所十三名▼電話交換見習、電機関係おのおの十名▼家具建具工九名▼女中八名▼製皮革工、ガラス工おのおの七名▼事務補助、クリーニング工おのおの六名▼製紙工四名▼写真師見習、

青年學級で特別批判

本町湯

湯本町公民館の特別青年学級修了式は十六日行われるが二十九年度も開設される模様なので一部町民から批判をうけている、この学級は高校を受験し不合格になつた子弟の父兄の一部有力者が発案し月謝三百円を徴収し湯本一中に開設したものだが、一中、二中の教諭が渋札をうけて授業を援助するため義務教育の方がおろそかになり問題視されてきたばかりでなく学級生四十九名中町内から通学しているものが十六名に過ぎず他町村の子弟の補充教育なら十万円の予算を計上する必要はないという声が高まり町民から廃止を要望されてきたもの、因みに通学者は次の通り

▼湯本一六▼磐崎七▼泉五▼渡辺二▼鹿島一▼曙間一▼内郷一▼平一▼茨城県十五

駒草幹事會

湯本町スケエアダンスクラブ駒草幹事会は七日ひらき三月行事を次の通りきめた

▽十二日機関誌創刊号「陽春」発刊▽十四日午後一時から公民館で講習会▽二十日午後六時から公民館で講習会▽二十九日湯の岳へ観光道標三十二本設立

結核の檢診

十二日平三小

平市では結核定期検診を、十二日午前十時から午後二時まで、平第三小講堂に実施するレントゲン写真撮影、ツベルクリン皮内反応検査、費用無料（小、中、高校及各事業所などで検診を受けた者をのぞく）

苗木申込を受付

小名浜町では森林緑化用苗木の申込みを十日まで町役場経済課並びに玉川支所で受付ける、樹種は杉、松、黒松、くぬぎ、ひのきで苗木は三月下旬入荷の予定

肉の御用は 三二三屋へ TEL・323

★平専門店会主催美人コンクール★

投票用紙

ミスいわき	いわき美人
（勤務先）	（勤務先）
氏名	氏名

▼この特別投票用紙は会員店印は不用▼投票は平専門店会会員の店へ▼締切日は四月五日午後六時▼平専門店会会員の店ではお買上げ百円毎に投票券進呈★いわき民報別入特別投票用紙