夕刊 いわき民報
発行所 平市田町63 いわき民報社 社長 野沢武蔵 電話(代表)4161番
© いわき民報社 1960

常磐炭田の三割消化

共同火力 第三、四期工事進む

常磐共同火力勿来発電所の第二期工事は完成した。第三期工事は予定通り来年8月1日を期し営業を開始、第四期工事もすでに着工され来年11月中に送電開始の運びとなっている。第四期工事完成後の総送電力は29万5千キロワットで、総工費は概算165億円となっており、石炭消費量は年間130万トンでこれは常磐炭田総出炭量の3分の1をここで消化するという石炭の斜陽回復に大きな役割を果たす。

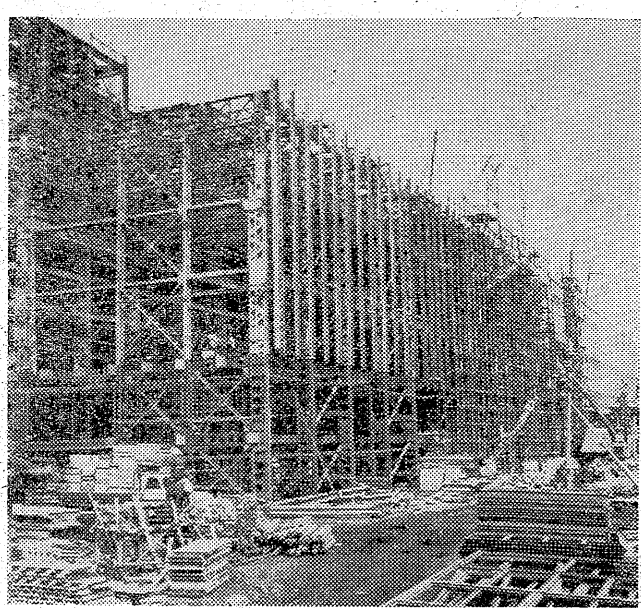

予定通り進んでいる第三、四期工事の鉄骨組立

壮年が40%も要注意

平市の結核検診 受診率は昨年の二倍

平市の三十五年度結核予防市民健康診断は第一次(七月一日—八月三十一日)第二次(九月二十三日—十月五日)の二回にわたり二万九千五百五十人を対象に行なった結果、二万四千二十九人が受診する八十一・四%という前年の二倍の好受診率をあげることができた。平市の健康診断としては初めての好成績だったが、この健康診断で何ら自覚症状のない市民三百六人が要注意だったことがわかり、それぞれ個人ごとに精密診断を受けている。

平市としては過去の受診率が悪いことから、本年は巡回診断車をくり出すなど衛生課員をあげて啓蒙、宣伝、受診率の高揚を図った賜物で、これまで自覚症状もなく健康診断をバカにしていた人たちの中から三百六人もの要注意者を出したことは市民の健康診断の意義を決定付け、とくに要注意者のうち四十歳から五十歳までの壮年が四十%、七十歳以上の老年が三十%も占めていることが注目され、その他の三十%の大半が三十歳以上五十歳—六十九歳までとあって若い時に既往症がなかったから安心している中年層以上が結核を最も心配すべき年代であり、これまでの"結核は青年期"といわれた昔の概念は破られている。

磐城の中学校で 第一回英語祭

磐城市内中学校の第一回英語祭が市内中学校英語科研究委員会(代表小名浜一中村岡芳夫教諭)の主催で十八日、小名浜一中体育館で開かれる。英語学習の一環として行なわれるもので、英語による劇、紙芝居、歌、対話、弁論、朗読などある。なお出場校次のとおり。

【小名浜一中】(劇)銀のしょく(燭)台、(寸劇)サイクリング
【小名浜二中】(寸劇)ピーター・ジョンソンの長くつ
【泉中】(劇)赤ずきん
【江名中】(劇)クリスマスの最良の贈り物
【渡辺中】(朗読)四季(弁論)郷に入れば郷に従え
【鹿島中】(歌)夢見る佳人、オールドブラックジョー、スワニー河

鈴木町長、供養で36万円を寄付 四倉町長

鈴木常松氏は亡母イン媼の供養に四倉町の公共団体に三十六万円を寄付した。

▽学校十五万円▽社会福祉協議会五万円▽消防団五万円▽水難救護会五万円▽青年団二万円▽婦人会二万円、防犯協会二万円

年賀はがき販売協議会

平郵便切手類売捌人組合は七日午後一時から平郵便局会議室でお年玉はがき売り出しについて話し合う。

候補者の素顔 ④

(こうほじゃのすがお)

相馬のサラブレット 部下を心服させる魅力

○…明治四十二年六月二十八日相馬市中村の米穀問屋の二男坊に生まれたが、家が没落してから人一倍苦労した。しかし生来の負けん気と秀才一家に生まれたので奨学金などを利用、相馬中学校の四年生から一足跳びに一高—帝大と秀才コースをノンストップで通過、高等試験を行政、司法ともパスしたいわばサラブレットである。昭和八年神奈川県庁へ、四年後に教育課長、厚生省から労働大臣官房総務課長に移ってここから労働省労政局長、労働事務次官までトントン拍子に出世コースを歩み、人生を切り開いた。

○…幼少から学生時代までを苦労しただけに無類の世話好きで、何百と集まる履歴書も右から左に世話している話は有名だ。労働省に福島県人が大半を占めるまでになったのもその現われ。労働事務次官時代は多少ワンマン的なところもあって、代議士になったらさぞ省内からの反動があるだろうと取り沙汰されていたが、少しも変わらないばかりか、いっそう労働省には顔がきく。一度でもこの人の部下になれば心服させられるのだから、不思議な魅力の所有者である。

○…とことんまで面倒をみてやる、引き上げてやるといった親分的な気質がその原因だろうが、それだけにその恩恵をうけた人たちが労働省だけでなく各省の要職にあって顔は実に広い。今をときめく池田派にあり、実力も十分、年令もこれからというところ。さきの県知事選で地の利あらず破れはしたが、三十三年の衆議院議員選挙には初陣で見事最高点で当選、代議士は幼い時からの目標だというからついにここで実現したわけで、代議士の秀才コースをまたこのサラブレットは邁進するか、まだ多少官僚臭は残るが適当に

じょうだんはとばす。やったことはあまり吹聴しないタチなので、身内の者でもあとから他人に聞いて初めて知るといったことが多い。家庭は東京都世田谷区玉川奥沢町にひろ子夫人と三男がある。

【自民党公認の斎藤候補】

磐梯丸きょう就航

小名浜港に待望の引き船

磐城市、県小名浜港務所が建造費七千万円をかけ大阪造船所大阪工場=大阪市港区南福崎町二=で建造中だった待望の小名浜港の引き船「磐梯丸」(一二六トン)が四日朝、小名港に回航されてきた。

磐梯丸は全長二十五メートル、幅七・二メートル、深さ三・二メートルで八百馬力ディーゼル機関を設備しているのをはじめ、わが国ではじめてといわれるエルトノズル付き可変ピッチプロペラ、流線形のカジ二枚などを装備した新鋭鉄鋼船。福地佐吉船長(四三)=小名浜港埠頭管理事務所主任兼務=ら七人が乗り組む。六日、工業塩三千五百トン陸揚げのため小名浜に入港する日本郵船吉野丸(一二、七四〇重量トン)の引き船として初就業する予定。

いままで大型貨物船の入出港にはそのつど運輸省小名浜港工事事務所の引き船常磐丸などをチャーターしていたがこんどはいっさい磐梯丸が引き船に就業することになり、大型貨物船とスムーズにゆくものとみられている。磐梯丸は従来、同港に入港した最大の一万二千トン級大型船までらくらく引くことができるという。

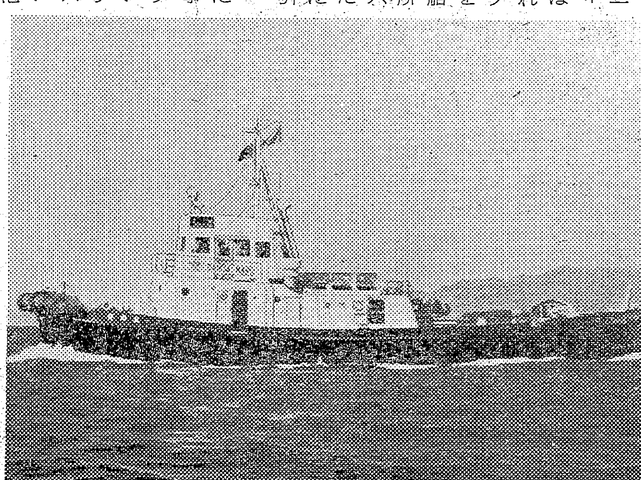

【小名浜入港の引き船磐梯丸】

越年資金五万八千円を要求 日本水素労で

磐城市高山日本水素労働組合(千二百十人)は四日、越年資金として平均五万八千円(一律一万円、基準内賃金四万六千六百五十円、家族分千三百五十円)を、十日回答の期限付き要求書を手交した。

小名浜二中体育館など可決

磐城市臨時市会は五日午前十時から市役所大会議室で開き、小名浜二中体育館建築と公共下水道工事請負業者の承認、総選挙による選挙費五十八万二千五百円の追加予算を可決、正午閉会した。

尼子会で科学精神講演会 武谷教授招き

尼子会(会長蓬莱信勇氏)は二十三日午後二時から平市公会堂本館で、世界的な理論物理学者であり湯川理論の推進者である学士院恩賜賞受賞者立教大学教授武谷三男教授を招いて「科学精神」と題する講演会を開く。

人事消息

◇NHKは一日付けで人事異動を発令したが、平放送局長堀徹氏は中央の技術現業局整備部勤務に栄転する。後任は松本放送局技術部長丸山勲氏。

◇東京通産局平石炭支局長大島正夫氏は一日付けで四国鉱山保安監督部長に栄転することになった。後任は福岡通産局鉱害部長秋葉義雄氏。

あすの催し

▽平市西部青年野球。午前八時、一小校庭。
▽全国卓球県予選。午前八時半、平商体育館。
▽少年柔剣道大会。午前九時、平署演武場。
▽磐女文化祭。午前八時半、磐女講堂、校庭。
▽平市傷痍軍人妻の会結成式。正午、福祉事務所会議室。

寸言

▽結核無料検診の結果壮年期の者が40%も要注意。十人のうち四人までおかされている。働き盛りの年代"お父さん、注意して下さいよ"

▽勿来に四つのマンモス煙突がある。新名物の一つ火力発電所だが、常磐炭田の三分ノ一の出炭を消化して電力を生む。常磐総合開発の象徴である。

天気予報

(小名浜測候所発表) お食事処 玉半 提供

【今晩】北西の風、曇りのちおそくなって晴れ。
【あす】北西の風、晴れ時々曇り
【海上】今晩は風波がやや高いから漁船は注意を要する。あすははじめ風波があるが、のち多少風波がある程度。

趣味の きもの 呉服の かみや 平市二丁目 電四八一七—八

国鉄共済組合員と被扶養者の方へ
一般健保同様に処方箋でクスリが求められます
保険薬局 あこう 平市田町藤越向い 電二〇四四

楽しい語らい あんみつコーナー
しるこ あべ川 磯辺巻 くずもち フルーツ あんみつ みつ豆 だんご 各三〇円 小倉ぜんざい フルーツあんみつ 各五〇円
平市銀座 松月ストアー TEL 4206

整形外科 外科 内科
金成医院 金成桂一 平市鎌田町 電五四一六

紅葉に蒲焼いかがです!!
秋……と言えば松茸料理が味覚の王者と思っていたのに最近「うなぎ」が王座を狙っているとは面白い現象です
益々好評
義経焼 牛若(牛・豚)一枚 弁慶(込合せ)一枚 一二〇円
ホルモンの王者
うな重 (汁つき) 二〇〇円
急募 女子事務員及女店員(十八才—二十五才)
明るい純喫茶 中央さかえ 平駅前 TEL・4644

花で美しい教養を 花徳 平市南町 電三三七六

さあーお肌も冬ジタク
空気がオイシイーヒザシはやわらかでも北からは雪のタヨリー頬をサス乾いた風は魅力のタイテキです
新しい美容素 ビオマッサージはコールドマッサージの二倍の効果ー肌あれ小ジワを防ぎ細かな色白の肌を作るステキなクリームを….
ビオマッサージ 300円
七五三の髪飾りの御用意は……

三幸 平市三丁目角 電4931—3

大統領選挙の一考察

カリホルニア大学　荒井敬彦

日本の総選挙も今やたけなわ。アメリカ大統領選挙も八日の投票日を前に米国民も熱狂的な関心をしめしているが、カリホルニア大学に留学の荒井敬彦君（平市出身）は、日本と米国民の政治意識の比較一考察をよせてきた。公明選挙が強く叫ばれている今次総選挙にも大変参考になるので、その大要を紹介してみよう。

○…アメリカでは有権者はもとより小さな子供たちまでが胸に支持候補者のバッジをつけ、学生は本の表紙に「大統領にはケネディ」とか「国民はニクソンを必要とする」とポスターをはり、もっとも多く目につくのは自動車にポスターをはって誇らしげにデモストレーションしている。アメリカ人の政治意識は予想していたほどには高くないことがわかった。というのはアメリカ人の政治意識についてパリッシ政治学博士はこういっている。「結論からいうとアメリカ人の政治意識は一般に低い。それは前回の大統領選挙の投票率が60・4％だったことをみてもわかる」と。

○…私の考察ではアメリカ人（肉食性民族）は行動的で日本人（植物性民族）は内向的だが、アメリカ人は表皮的でもフェアーである。一部全学連や浅沼暗殺のような精神分裂者的派手な者もいるが、大方が内向的で、自分の意見を余り発表しない。以心伝心とかいって東洋的な内向性を示す。これが選挙の腐敗を招く大きな要因となっていることを指摘したい。法定選挙費用などは馬耳東風という日本の選挙は悪質ブローカーが介在して候補者に金を使わせるようにしむけ、また選挙民自身の問題もあって「金によって買われた政治意識」ともいえよう。例え選挙率はよくても内容は卑劣であり、最低の政治意識である。二百円でも三百円でももらった方に、選挙民が安物買いすれば、何千万円も選挙費用を使った候補者は候補者で政治を忘れて次の選挙費用つくりに奔走する、あまり不明朗な汚れた金をかき込むことになる。

政治意識低いがフェアーだ
政党で候補者を決める

○…あるアメリカの学生は政党の性格分析をしていた。イギリスの学者ジェイムスプライスがいっているように、アメリカの二大政党は「レッテルの違う空瓶だ」または「表裏だけが異る硬質である」さらに「駅のプラットホームと同じだ」ともいっている。大統領とか下院議員、上院議員になるためのレールにのる手段的立場であるとさえいわれている。一般家庭人などで支持者は決まっていてもその政策内容には興味が薄く、共和党か、民主党かによってのみ候補者を決めている人も少なくない。ひどいのは年寄りで、今だに南北戦争当時からの対抗意識をもっており、ある共和党員は「民主党は戦争党だ」という。アメリカ史の中で、戦争の起きているのは民主党が政権をとっている時だけという過去の歴史に基づくとはいえ、未来に対する科学的根拠のない素朴な感情で投票する大衆もいるようだ。

○…多くの大衆といわれる選挙民はマスコミの影響などに支配されている。今回、初の試みとしてテレビを通じ全国へ両候補の論戦が放送されているが、こうなると素朴な大衆をつかむのは、テレビの画面での〝演技のスマートさ〟というタレントが勝負を決するかもしれないと、ある記者がいっていたが同感だ。日本と同様、大衆意識は画一化され平均化されているとくにマッカーシズム（赤追放）後のアメリカ大衆は、特異な意見を述べる人がいなくなり社会より異端視されることを最も恐れている。

○…このように大衆意識がマスコミによって支配されている今日、マスメディアにたずさわる人の使命は重要なもので、少数のこれらの人達のつくりあげた独創ではなく、大衆の中から演訳した意見を知的ベェールによってカバーし、これを指導理念として報じ、政治意識にその体質を適合させるべきだと思う。最後に「政治意識の深度が、あすの生活を豊かにする」との卑見を述べたい。

農事

果樹園での草生栽培

平農業改良普及所では果樹園の地力を増進させるために、果樹園内に牧草などを栽培させる草生栽培の普及を図ることになった。この草生栽培は①土壌流失を防止する②土壌中の腐植を増加する③落果の損傷を少なくする④土壌温度を調節する⑤水を保持するなど大きな効果があるもの。草生栽培の方法は次のとおり。

▽草の種類＝樹の下の日陰でもよく生育し、しかも果樹と草の養水分の奪い合いの度合が余り強くない草を選ぶことで、牧草ではレッドクローバー、ホワイトクローバー、ラジノクローバー、オーチャードライグラス、ライ麦などが良い。

▽栽培方法＝播種の方法には條播と散播とあるが種子の節約とその後の管理の面からも條播が良い。まず平担地での草生法はホワイトクローバーやラジノクローバーの場合は九十㌢ぐらいのアゼ間があっても、一年ぐらいで一ぱいになるぐらい発育が良いので、土地の悪いところや若木園などに最適。草が生えないようなところでは中耕敷草すると良い。また傾斜地では樹間に、等高線に一―二條の草生栽培を行ない、條間は三十―四十五㌢とし、刈り取った草は樹の下に敷くようにする。播種の適期は比較的降雨のある時期を選び、降雨後土壌に湿度が十分にある時に行なう。秋おそく播種した場合は根が十分に伸びないうちに地温が下がり、根の分布が不良であるため霜柱で持ち上げられる恐れがあるので、ノコ屑やモミ殻を敷くなど霜柱を防止すること。

▽草生園の施肥＝肥料の必要量は果樹の種類、樹令、土質、草の種類などによって違うが、果樹に施す肥料の二―五割ぐらいは草のために施用すること。平均施肥量は十㌃当たり堆肥千百二十五㌔、石灰七十五㌔、窒素七・五㌔、燐酸三・七五㌔、加里三・七五㌔

▽草生開始後の施肥＝施肥量は土壌、樹勢などによって一様に決めることはできないが、果樹に必要な養分のほかに窒素七・五㌔、燐酸、加里がそれぞれ三・七五㌔を標準とする。そのほか必要があれば刈り取り期に尿素を葉面に散布すると良い。

傷い軍人妻の会結成式

平市傷い軍人妻の会結成式は六日正午から平福祉事務所会議室で行なう。傷い軍人会会長吉田武、吉田サツ、吉田スミ、松崎信子、鈴木ヨシ、薄葉ヨシエ、田仲美佐子坪井シゲ子の八氏が発起人となり戦いに傷つき、病に倒れた夫を助け、戦後の苦しい生活を夫婦ともども力を合わせて家族ぐるみで明るく強く生き抜こうとするもの。

初の養豚セリ市
平市養豚組合で

平市養豚組合（組合長志賀季三郎氏）ではかねて懸案中の子豚のセリ市を十日午前九時から平神橋際の石城郡畜産農業協同組合家畜セリ市場で初開きする。これは近年需要増に追われた食肉不足を増産によって補うためと、地区養豚家の振興を図るとともに消費者に安い豚肉をたくさん食べてもらうのがねらい。当日は秋子（生後四十五日以上）が五十五頭出場、にぎやかなセリ市を開設する。このため組合では七日午後一時から役員会を開く。

年末一時金の要求など決める
呉羽労組

呉羽化学錦工場労働組合では三十一日組合大会を開き、年末一時金要求（本給の二・五カ月と家族手当一人五百円）＝一人平均四万八千五百円＝と賠償見舞金の増額、専従者増員（一名＝情宣部長）などをきめた。

くらし随筆

文化国家
菅野栄

菊花の香がほのかに流れてくる知人宅で、ある老人から次ぎのよう話を聞いた。

「細い小道のこと、自転車に乗ったままのすれちがいは無理だったので、老人は自転車から降りて、向こうから自転車でくる若者に道を明けてやった。それなのに、その若者は老人になんのあいさつもなく素通りして行ってしまった。老人はやるせない空虚感におそわれ、なんともいえないいやな気持ちになるのをどうすることもできなかった」と。

◇

その若者にしても、無礼を意識してのことではなかったろうが、〝すまない〟と感じる心がなかったのも事実であろうと思う。もし、多少でも他人の親切を理解できて、老人をいたわる心を持っていたのなら、道を譲ってくれた老人に対してありがたいことと感じ、感謝の言葉もでたであろう。そういう気持ちがなく当然だといった態度が老人にいやな、やるせない思いをさせたのだと思うと、やはり「今の若者は」といういい草もあながちいわれのないことではあるまいと思うのである。

◇

このことは小さい事柄ではあるが、人に感謝するという人間として心得べき初歩的なものさえわきまえないその感覚が、実は、社会生活を味気ないものにし、老人達に不快の思いをさせているのだと思う。もちろん今の老人の若い時代にも、これに似たようなことが全然なかったわけではあるまいが、問題は〝量と質〟である。道徳が昔より高まるならまだしも昔もあったじゃないかとうそぶいて平然としておるようだったら、文化国家が泣こうというものである。

（平警察署長）

商工

大黒屋で割引券とソノレコード進呈

平市大黒屋で五日から平館（十六日から上映「波の塔」）の割引券を一〇〇円以上御買上げの方に、二〇〇円以上御買上げの方に割引券とソノレコード（有馬稲子吹込み）を一〇〇〇名様に進呈。

市況

魚類（単位＝円）

（四日午後―五日正午）

五日の小名浜はサンマが出回っているが、一隻当たりの水揚げ漁は減っている。底引漁は好調。

【小名浜港】サンマ船四隻　底引船十六隻　小型船十九隻　小延縄船五隻

▼サンマ　六万二千㌔　五五―五〇▼アンコオ　百五十㌔　五〇―二〇▼ムシカレイ　三千五十㌔　七〇―五五▼水タコ　二千五百五十㌔　九〇―五五▼小ヤリイカ　二千五百十㌔　四〇―二〇▼メヒカリ　千二百五十㌔　三五―二〇▼ノドグロ　七百㌔　一三〇―一〇〇▼マダコ　四百二十㌔　一六五―六五▼ギス　三百四十㌔　九〇―六五▼ナメタ　二百九十㌔　一二〇―八〇▼アブラギス　二百七十㌔　二五―一八▼小イカ　二百四十四㌔　八〇―一九▼ヤナギ　二百四十㌔　二八〇―一三〇▼ドンコ　二百三十五㌔　三五―八▼アナゴ　二百㌔　一五〇―八〇▼イカ　百九十五㌔　一一〇―八七▼ニクモチ　百七十五㌔　一〇〇―五〇▼アジ　七十㌔　一〇〇―八五▼キントウ　五十㌔　一〇〇―九〇▼ギンタイ　四十㌔　一五▼マダコ（小型船）　四百四十五㌔　一八〇―一二〇▼サクラエビ　百五十㌔　二一〇―一九五▼カスゴダイ　百㌔　二五▼メイタカレイ　八十五㌔　七五▼アナゴ（小型船）　六十五㌔　一一五▼雑魚混り　千九百㌔　一八―四▼釣りアナゴ　二百五十㌔　一三〇▼ギンハモ　百㌔　三〇▼小サバ　二百㌔　三〇―二八

【江名港】水揚げなし

【中之作港】水揚げなし

【サンマ鮮魚出荷】四日国鉄泉駅小名浜臨鉄調べ▼大阪＝一車

おことわり＝野菜は市場公休のため休みます。

出前　レストラン　カイカ　電二二五〇・五四六七

洋服は高島屋　平指定商加盟店　平市南町

不断の研究と技術で生かす新しい　8時間仕上げ　カメラセンター　DP　富士商会　平駅前　TEL・4744

循環器科　レントゲン科　佐藤内科　院長　佐藤誠　平市松が岡公園入口　電4871

コーヒー専門店タカオの今月の新企画は5枚そろえて当たるヌーベルカードです　平・白銀町　世界館前　電3666

秋の匂い　ブラウン・トーン
優れたカバンは優れたアクセサリーです
ヨシダカバン
平・駅前TEL・4400

ゲソか？ガンモか？鳥串か　定評ある東京紀文の、おでん材料が毎日豊富に入荷しております。ぱい一の友にも、またお惣菜としても、とても好評です。
越藤　平市
えび巻　一個　二三円
白雪　〃　一八円
鳥串　〃　一〇円
げそ　〃　一五円
おでん材料詰め合わせ一袋　三〇円
おでん汁　〃　一五円
募集　夜警員　一名　雑役夫二名
鮮魚部男女店員　五名

ハワイアン・バンド演奏　毎週　土曜日　パッション　小名浜釜庄前　電二六六〇
◇女店員募集、優遇します

名代　おでん　おでん久松　▽…大へんご好評をいただいております　平市新田町　電三七九一

神前結婚式　披露宴もできます　平市　飯野八幡宮　平市八幡小路　電話二四四四番

常磐炭鉱新磐崎坑 落盤で二人死ぬ

二番方出坑直前の惨事

四日午後八時四十五分ごろ常磐炭鉱西部新磐崎坑の南部斜坑左一号払い付近で落盤があり、作業中の五人のうち逃げおくれた二人が下敷きになり死亡した。

勇さん

大谷勲さん

死亡したのは、磐崎町御殿一、採炭夫兼市高坂町高坂谷勇さん(三三)と磐崎町上湯長谷字長倉七二、採炭補手大谷勲さん(二九)の二人は、午後九時四十分の出坑直前に、突然幅十三㍍の落盤にあい、逃げおくれて下敷きとなった。兼谷さんは五日午前一時ごろ救出されたが、間もなく死亡、大谷さんは午前十時ごろ死体が確認され、昨夜から六十人の救出隊が関区川崎次男機関手(三七)にはね

二番方出勤、大谷さんの死体まで十三㍍で鉄柱にわたって埋った土砂の掘さくを行なっている。事故現場は坑口から四千㍍のところで、掘り崩しながら鉄柱をおくり込む作業だったが、掘ったあと予想もしない大きな落盤に逃げ遅れたものだった。

平工敎諭列車にひかれ死ぬ

四日午後十時四十六分ごろ常磐線泉駅構内で磐城市竹町二四、平工業諭小原道雄さん(四三)は午後十時十八分発(勿来行)二三四列車で帰宅の途中、小名浜臨港鉄道ホームに近道するためホームの反対側に飛び降り下り急行貨物二六三列車=水戸機関区川崎次男機関手(三七)=にはねられ、列車とホームにはさまれ全身打撲の重傷を負い、泉駅前の赤羽医院で手当したが五日午前零時ごろ内出血のため死亡した。

無事故火薬取扱者に感謝状

火薬類危害予防週間は一日から全国一せいに行なわれているが、県石城事務所では火薬類の貯蔵、消費、販売などに従事、十五年以上無事故の優良従事者五人に、七日同事務所で開かれる火薬類保安講習会の席上感謝状を贈ることになった。感謝状を贈られる者は次のとおり。

▽内郷市白水町入山吉沢辰次(矢ノ倉炭鉱)＝十六年間貯蔵に従事。甲種火薬類取扱者主任。
▽勿来市酒井町出蔵阿辺郁道(大日本勿来炭鉱)＝十五年間貯蔵に従事、同
▽平市一丁目渡辺登(平銃砲火薬店)＝二十年販売に従事、同
▽常磐市湯本町辰ノ口国井栄三生徒の来春百%進学と六民館活動に力を注ぐことになった。

なお前館長、平成人学校長橋本憲司氏は常磐市教育長に推せん=十五年間貯蔵に従事、同
▽常磐市同渡辺康弘(同)＝十五年間貯蔵に従事、同

佐藤周吉氏

石島公民館長に佐藤周吉氏

成人学校長を兼務

本年三月惜しまれて磐女を勇退した前校長佐藤周吉氏は十一月一日付けで平市旧銀町石島公民館館長兼平成人学校校長に就任。成人学校された。

将棋会　平将棋奨励会で六日午前九時から磐城将棋会館で開く。

激浪おかし全乗組員を救助

康正丸朝日丸に横づけ

【詳報】船底からの浸水事故で二町北見嘉一さん所有の第七康正丸(九九㌧)は四日午後八時半、平市塩屋崎東北東千四百四十㌔の海上で朝日丸に会合、折りから二十㍍の強風と激浪のなかで危険を犯して劇的な救助作業を行なって後、午後十時五分朝日丸船長小野寺誠船長ら十七人の全乗組員を無事収容した。

第八朝日丸は船首を立てて下部半分を浸水しているが、海水のおさまるのを待って応急修理し排水作業をすべく準備を進めている。

磐城で園芸セリ市　磐城市卸人小名浜中央青果市場(長瀬誠朗社長)では園芸市を五日午前十時から同市場で開く。盆栽、草木、切り花、球根、種子などの出品があり一般公開競売方式によるセリ市。

日本三景宮島の切手

15日発売

郵政局は日本三景切手シリーズの最後として宮島を図らった十円切手を十五日から各局一せいに売り出す。濃緑と暗い紫の二色印刷平局では二千枚を売る。

【日本三景切手宮島】

中旬から寒くなる

気天の月11

磐城市小名浜測候所では十一月中の天気予報を四日次のとおり発表した。

十一月は中旬に寒気が南下して気温が下る見込み。また下旬にも一時冷え込みの強い日があり概して寒暖の変動が大きく、月平均の気温はだいたい平年並み降水量は浜通りでは平年並みの見込み。

【気温】▽上旬＝月はじめやや低いが、のちには平年より高目▽中旬＝平年より低くすう寒い日が多い▽下旬＝一時冷え込みの強い時期があるが、平均では平年並みかやや高目。

【降水量】月の総量は浜通りでは平年並み。天気の崩れ易い時期は上旬後半と月半ばごろ、および下旬前半と月末ごろの見込み。なお月の前半は天気変化が周期的だが、中旬から下旬にかけて天気のぐずつく時期があろう。

犬養道子ら招き

26日　磐女で文化講演会

平市制前年の二書房創立十周年記念の文化講演会は犬養道子、野間宏、亀井勝一郎の一流評論家、作家を招き二十六日午後二時から磐女講堂で無料公開する。講師、演題次のとおり。

▽「世界の襲撃」　犬養　道子
▽「現代をどう見るか」　野間　宏
▽「言葉の衛生」…　亀井勝一郎

波木井さん 東北管区警察局長表彰

私財投じハマッ子補導

四日、県警本部から磐城署への連絡によると磐城市岡小名字岸三一、防犯協会小名浜支部岡小名分部会長波木井シゲさん(六さい)は少年補導功労者として近く東北管区警察局長から表彰される。浜通りで二人の受賞者。表彰日は未定。

波木井シゲんさ

波木井さんはハマの特殊環境から磐城市内に問題少年が多いのを憂い進んで少年の不良化防止と健全育成につとめ、さる三十二年には、市内の主要繁華街とともに「働く年少者を守る会」を組織、みずから会長に就任、少年防犯に尽力しているのをはじめ、さる三月には磐城市こどもを守る会連合会の結成をみるなど私財を投じて防犯映画会、少年野球大会、レクリエーションなどを開催して少年の非行防止、学生生徒の校外補導にあたりその功績が認められたもの。

昨年は県防犯協会連合長賞を受けており小名浜第一婦人会長、小名浜公民館運営審議委員、福島婦人少年協助員としても活躍している。

磐城市第七回産業文化祭物産品評会の参加要領

磐城物産品評会は二十六日から二十八日までの三日間、小名浜第二小学校講堂と校庭で開く。出品物は稲株、モミ、玄米、ゴボウ、白菜、葉タバコ、しいたけなど農産物のほか木炭、鶏卵、わら工品、農産加工品、工芸作物、水産加工品、パン菓子、みやげ品などで展示品は二十五日午前十時まで。

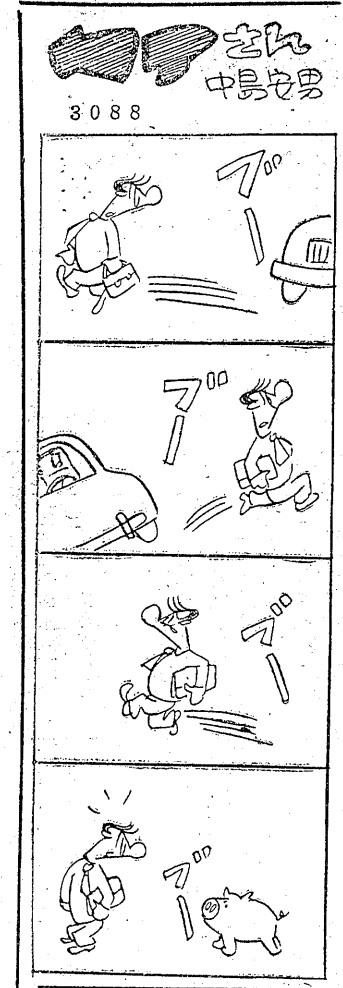

ななはま

◉…百日選挙といわれている各次の総選挙は今候補とも必死の攻防戦を展開しているが、このところ平静に〝選挙違反のヒラが張られている〟と連絡して来る者が増えた。

◉…早速警官が現場に急行調べたが、いずれも県選挙管理委員会の木印(朱)がおしてあり、違反ではないことがわかった。

◉…県石城事務所がポスターに検印したものは磐梯山の下に福島県の頭文字Fを型取った打ち抜きのもので、木印を押したものを偽造と誤認しての密告だった。

◉…これも公明選挙が下部に浸透して来たためだと関係者は喜んでいる。

お父ちゃんのお時間割
皆様ご存知ですか！

午後5時までのお酒
アサヒビール　大瓶一本　二五円
タカラビール　大瓶一本　二五円

午後5時からのお酒
郷土のほこり　白馬の雫　二級一・八㍑一本　四九〇円

午後6時からのお酒
会津清酒　金の鯉　二級一・八㍑一本　四九〇円
会津清酒　稲川　二級一・八㍑一本　四九〇円

午後7時からのお酒
高級清酒　花春　二級一・八㍑一本　五〇〇円
一級一・八㍑一本　八四五円
特級一・八㍑一本　一〇八〇円

午後8時からのお酒
灘の生一本　月桂冠　一級一・八㍑一本　八五五円
特級一・八㍑一本　一〇九五円

午後11時までのお酒
オーシャンウイスキー　新発売　ブラックオーシャン　一八〇ミリ㍑一本　二五〇円・七二〇ミリ㍑一本　八二〇円
キングウイスキー　一八〇ミリ㍑一本　二二〇円・五五〇ミリ㍑一本　二九〇円
七二〇ミリ㍑一本　三五〇円

県南酒販(株)平支店
平市材木町二五　電話(代)三一八四番

ポスター作文 入賞者を表彰
常磐署で交通安全記念

常磐署では交通安全旬間に伴って市内小中学校児童生徒からポスター、作文を募集したが、このほど入選作品を常磐署長、交通安全協会常磐支部長から表彰された。被表彰者は次のとおり。

▽ポスター＝中学校＝斎藤小夜子（湯本二中三年）小宅喜市（同中二年）藤田栄一（同中一年）▽小学校＝磯上慎治（磐崎小六年）大田原久江（藤原小六年）雲藤志津子（湯本二小五年）磯上隆（同小五年）渡辺義彦（同小三年）田山恵美子（湯本三小六年）井﨑真子（長倉小四年）箱﨑マサ子（湯本一小五年）

▽作文＝中学校＝星隆子 ▽小学校＝渡辺直子（長倉小三年）鈴木一（湯本一小五年）坂部洋子（同）高橋祐子（同二小五年）戸田義一（同六年）渡辺みね子（藤原小六年）滝安雄（藤原小三年）高木セイ子（同二年）

計量器検査　磐城市ではモノサシ、マス、ハカリなど計量器の臨時検査を八、九、十日の三日間市役所車庫内で行なう。定期検査のとき検査を受けなかった計量器は必ず検査を受けるよう市当局では望んでいる。

慶弔録

◇平市◇　四日届出

【出生】▼蛭田智一（南町四一 光男長男）▼猪爪淳子（上平窪字富岡一二三 正徹長女）

【結婚】▼宮内一雄（赤井字大門六一 喜久彌長男）和田マサ子（四ツ波字引田一六 正男長女）▼伊藤昭一（梅本一 猪五郎長男）海野富子（仙台市河原町三一 彦四郎四女）▼志賀好（谷川瀬字西作四三 亥三郎長男）小野令子（河沼郡湯川村三川字二城一四 左泰七女）▼宗形広記（正内町八〇 正光長男）菅波高子（正内町八〇 助四女）

◇内郷市◇　二日届出

【出生】▼秋元光子（田村郡小野町新町 光一長女）▼草野秀一（内町五一 昭明長男）

【結婚】▼高野市郎（高坂町桜井九二 市蔵二男）仲居大喜子（三和村上永井 元義六女）▼徳永勝（磐城市下町 要助長男）根本恵興子（高坂大平六六 六平長女）

【死亡】▼小田留五郎(六七)＝三本杉七▼増田ハナ子(五〇)＝前田三一▼小野大三郎(四三)＝久世原一六

◇磐城市◇

【出生】▼小野貴子（諏訪町五 欣也長女）▼佐藤幹啓（郡山市西久寺蔵六 俊男長男）▼稲川真二（岡小名字立石三二 光男三男）▼草野寛子（東京都豊島区西巣鴨二丁目二七二八 輝一長女）▼小川京子（弁別一六 一雄二女）▼猪股信人（岡小名字君ケ塚一〇一 雄之助長男）▼坂本淳一（隼人二二五 照夫長男）▼坂本佳世（林城字八反田一 利雄長女）▼永山元勝（下明神町三四 勝夫長男）

【結婚】▼作山貢（古湊一二七 安太郎三男）坂本清子（栄町四七 昇長女）▼真名田大（上神白字大平六三 清三男）吉田ヨシ子（滝尻字中ノ坪一〇 財治三女）▼若松彌吉（上町八八 ス〈長男）戸田ショ子（伊達郡月舘町田ノ入三九 亡元三長女）▼大槻信治（西白河郡大信町隈戸字上小屋一九 猪信二男）箭内次子（西白河郡泉崎村踏瀬字大山一九 重次三女）▼下山田房夫（上釜戸字川籠石七六 善定五男）伊藤マス子（南富岡字北ノ内五一 明治二女）

◇常磐市◇　四日届出

【出生】▼千葉清進（三函二五一 久男二男）▼豊田信彦（八仙三八 一二男）▼瀬谷浩則（合山六 安美長男）▼直井エリ子（山ノ神一一四 恒雄長女）

【結婚】▼渡辺賢介（湯本栄田七二）高木洋子（四倉町大字白岩字堀ノ内一三

民報映画案内

※【平市】　8日まで

★世界館（五・〇三）気まぐれ鴉（六・五一）偽大学生（八・三五）顔

★東映（五・四六）不良少女（六・五八）伊豆の佐太郎（八・二五）天竜母恋い笠

★平館（五・四〇）腰抜け伊達騒動（七・一〇）天竜鴉（八・三五）天下御免

★東宝民劇（六・一五）がんばれ！盤嶽（八・〇二）悪い奴ほどよく眠る（15日まで）

★平新東宝（七・三九）カックン超特急（八・四八）激闘の地平線

★三夜東映（六・二八）お嬢吉三（七・四一）ふり袖月夜（九・〇九）地獄の花道

★平日活（七・〇〇）明日への鉄道（七・四〇）知り過ぎた奴は殺す（八・四〇）大草原の渡り鳥

★ひかり座（五・一五）甘い生活（八・二五）逢う時はいつも他人（7日まで）

★聚楽館（六・三〇）悪魔の弟子（八・一〇）砂漠の女王（7日まで）

※【内郷市】　7日まで

★綴映劇　白い牙　小雨の夜に散った恋　一匹狼

★第二イワキ　風来物語　嫌い嫌い嫌い　まぼろし大名

※【常磐市湯本】　8日まで

★湯本座　がめつい奴　自由ケ丘夫人　唄祭り一番娘

★三函座　俺達に太陽はない　犬神屋敷　あばれ飛車（7日まで）

★常磐座　花の吉原百人斬り　伊豆の佐太郎　白い粉の恐怖

★常磐日活　大草原の渡り鳥　野郎地獄へ行け　借りは返すぜ

※【磐城市小名浜】　8日まで

★国際　怒れる若者たちの遊び　西部は俺にまかせろ　俺の涙は甘くない（5日まで）

★磐城座　英雄候補生　すべてが狂っている　渡り鳥いつまた帰る

★金星座　最後の切札　白い肌と黄色い隊長　恐るべき十六歳

★銀星座　殴り込み大平原　ビキニの裸女　キーホールセクシー（7日まで）

★東映　最後の日本兵　遥かなる母の顔　彌太郎笠

★第二東映　海底の挑戦者　笛吹若武者　母しぐれ

※【勿来市植田】　8日まで

★菊多館　夜六時　弾丸大将　俺は昨日の俺じゃない　風流深川唄

★うえだ館　夜六時　ふんどし医者　暴れん坊三羽烏　夜は嘘つき

★中央館　夜六時　疾風小僧　小雨の夜に散った恋　拳銃と霧笛

★植田ロマンス　夜六時　騎兵隊　地獄で握手しろ

※【四倉町】　5日まで

★四倉国際　怪傑黒頭巾　深夜の死角　地獄の渡り者

★東宝・海盛座　大穴　外濠殺人事件

100貨店

朝のフトンあげを日課にしているが、ちかごろオックウになってきた。年でもないのに、老化現象かナと思ったりするきょうこのごろである。運動不足をさけるため毎日続けてきたことなのだが、考えてもみれで、家族全部のフトンの上げおろしをしている主婦の労働力は、まことに大変だと思われる。こんな同情心もあって、時には全部のものまで上げてやることもあるのだが、上げながらフト考える。〝ベッド〟はなんと重宝なものだろうかと。ベッドによる闘病生活をしてきた人の話では、まず清潔であること、かけブトンは薄くても暖かい（胸への圧力が少ないから安眠もできる）フトンのように床づれしないなど。今さら利点の説明でもあるまいが、アル家庭では高校にいっている女の子に、フトンのあげ代として一日五円（一カ月百五十円）を小使い銭として支給する。それでも一カ月に一度映画がみられるというので、すっぽかすようなこともない。母と姉が病弱なためにやっている便法だそうだが、その話をきくにつけ、ベッド恋しやである。（龍人）

NHK 第一　5日　1040KC

- 6・05　①オモチャの病院をたずねて　小林昭二②劇「紅はこべ」久松保
- 7・20　中近東「レバノン編」
- 30　土曜の夜のおくりもの　陽気な休憩室「運動会」（山梨県増穂町と結んで）柳家金語楼　渋沢秀雄　笠置シズ子他
- 8・30　とんち教室　石黒敬七　小川哲男　清川虹子
- 9・20　演芸独演会　浪曲「稗つきくずし」天津羽衣
- 50　ラジオ喫煙室

NHK 第二　1540KC

- 6・05　コーラス・アルバム
- 25　演奏会　歌戸川聡　石井祥子
- 45　高校「私たちの進路」
- 7・00　邦楽の手びき「江戸初期の小歌」町田嘉章　浦山政雄
- 30　若い世代へ①青年図書館②青年だより
- 8・00　軽音楽ホール①ローリング・アロング・ショーから②渡辺弘演奏会　歌ペギー葉山他
- 9・00　音楽コンクール本選会（作曲部門）室内楽曲　吉野一行　岡田昌大　嵐野英彦　藤田幸雄の各作品

RFC ラジオ福島　800KC

- 6・00　あばれ剣法　山東昭子
- 10　ぼたん綿ミュージックプレゼント
- 7・15　花春アワー　落語「引っ越しの夢」蝶花楼馬楽
- 30　ミツウロコお茶の間歌謡曲
- 8・00　花形歌手歌う遊覧船　楠トシエ　細田勝
- 30　コーセー歌謡ベストテン
- 9・00　サロンパスの浪曲　船場の娘③口演春野百合子　曲師大林しず子
- 30　犯人を挙げろ　「白い殺害者」前編　武藤英司　宮川洋一

NHK・TV 第四チャンネル

- 6・25　ホームラン教室「三ツの予定表」小柳徹
- 7・15　バス通り裏　小栗一也　織賀邦江
- 30　走れチェス「ウィンナの冒険」ロリー・マーチン　キャロル・ウエルズ
- 8・00　あなたの記憶　司会藤倉アナ　藤村有弘　小林千登勢　山田真二　ヨネヤマ・ママコ
- 30　劇映画「純愛」バルザック原作　ペッギイ・マックケイ
- 9・30　テレビ人生相談室「ある父親とむすこの場合」相談役　木々高太郎　サトウ・ハチロー　大浜英子

JAZZ ON A SUMMER'S DAY
全世界に話題を呼ぶジャズ映画
真夏の夜のジャズ
音楽を嫌いな人も思わず息を呑む感動と興奮のファンキームード！
ルイ・アームストロング他 全米オール楽団総出演
東和株式会社・提供

イーストマンカラー 総天然色
前売券発売開始
前売場所：並木通り 平読書クラブ／才槌小路 平運動具店／一丁目 金沢屋／平和通り 天地堂／銀座通り 甘太郎／30米通り 市川パン店／駅前 村山書店／四丁目 マルトモ／五丁目 金光堂／ひかり座窓口
当日 大人150円 学生120円　前売 大人120円 学生100円
同時上映 フランス映画ビスタビジョン 欲情に掟はない la nuit des traqués フランスで公開禁止の問題作！
TOWA 15日よりひかり座

DPの専門店 平市二丁目 くわな
名入手拭 馬目染工場 平・五 電二五五八
コーヒー タイラ エデン
大谷石 井上 平市五丁目 電二〇六六
貴女のヘアースタイルは断然素晴らしい 絹の髪 夢のウエーブ ラビューパーマで！ 平・ぎんざ メイ美容室
文具のナガノ
写真は 舘林 平・六公園下 電三三九六

かまぼこと折詰 折詰材料とお惣菜 平市一丁目 電四五四一 萜寅

〝おねぼう〟できます
お化粧が早くできますからおねぼうできます。お化粧する前に下地としてサッとお使い下さい 紛白粉やファンデーションのつきとのびをよくし、美しいお化粧を完成させていれます
コーセーメイキャップクリーム三〇〇円 特価品 ホームレックス 八〇円
シラドヤ 平市一丁目 電2364

メンチカツ・コロッケのおそうざいは肉問屋が豊富な材料で調製しています
み一見かえり。立ちかえり。振りかえりど一どうしてこんなに安く売れるのかり一輪転式の取引でや一安値の時の仕入なら当然売値も安くなる
特製お惣菜：コロッケ 一コ八円／串カツ 一本九円／魚フライ 一枚十円／メンチカツ 一枚十三円／とんかつ 一枚四十円から
※常盤交通待合室に通り抜けます
神戸牛 緑屋 支店 平市中央通り 電2794 本店 同 一丁目 電2539

カラ紙・カベ紙 長 松崎商店 平市新川町 電四五七二

味覚の秋は体力回復の好期 もうすっかり調子は整った モリモリたべて冬に備える
深みゆく秋とともに胃も快調
レストラン パール 平市三田小路 電三三八八番

コーヒー一杯でダンスも民謡も気軽に踊れる店
コーヒー五〇円 ウイスキー四〇円 ハイボール五〇円
民謡バー東陽 小名浜弁天横町 電二八二六

産婦人科 中田医院 平市材木町聚楽館前 電話三〇九七

だれにでも好まれる…
独特の ★インデアン風のカレー ☆S・P・カレー ★ハヤシライス
出前迅速 味の食堂 開楽 平市三田小路 電三八〇二

ジェット式バーナー
特徴：1 騒音が出ない 2 煤煙が出ない 3 使用燃料が少なく驚く程安い 4 操作は女 子供にも簡単に出来る 5 永年の使用に耐える 6 火力調節が簡単 7 価格低廉 移動自由
ジェット式バーナー特約店 有限会社 東海熱工業所 平市六丁目 電五二七八
女子事務員募集

赤巴 ▽アカトモ工廣店▽平市四丁目平郵便局前通り入る▽電話二九五〇番▽新規の方も大歓迎いたしております

急募 ▽男子従業員数名▽十八－二十五才ぐらい▽通勤▽優遇す、委細面談 平市堂前一〇電二七五一 柏屋油店

募集 三輪車運転手（有経験）二名▽男子店員一名▽委細面談（有遇す）▽平市長橋町37吉田武夫商店電三四三五

美容 技術者至急求む▽委細面談 平市南町五二 電三一八五 大庭美容院