夕刊 いわき民報
発行所 平市田町63
いわき民報社
社長　野沢武蔵
電話（代表）4161番
◎いわき民報社 1960

秋の紳士服
明るく爽やかな
初秋のタッチ！
ムードの秋をいろどる
新作のかずかずを
取揃えました
ホカヤ
平・3　TEL・2203

炭鉱離職者対策

今度は海外移住を促進

農村一、二男対策の一環にも

一日間 常磐内郷 相談所開く

県石城事務所では炭鉱離職者の救済事業と農村二、三男対策の一環として海外移住を促進することになり、十七、十八の両日炭鉱の多い常磐市（十七日）と内郷市（十八日）で海外移住移動相談所を開設することになった。この両日には県海外移住協会から現地に明るい係員が海外移動地の現況を説明して相談に応ずることになっているが、県では資金のからない雇用移住を奨励、炭鉱離職者を吸収する方針で、県内から百五十世帯、単独青年二百人を募っている。

不況続きの炭鉱は事業縮少や閉山などによって次々と離職者を出しており、若い者は他産業に就職しているが、中年層は就職したくとも条件が合わず、家族ぐるみの移住が中々困難であり、一部離職者は故郷に帰って細々と農業に従事する者もある。こうした人々を海外に移住させ、生活の安定を図ろうというのが大きなねらいで、雇用移住は四年間耕主とともに働きその間に得た資金をもとに新たに力を入れることにしているが、炭鉱離職者が移住する場合は住度資金を貸し付ける予定で、入植の場合は移住資金として五、六十万円は準備しなければならないので、雇用移住を促進することになったもの。現在募集しているのは県内で百五十世帯、単独二百人（男子）で、移住先は次のとおり。

▽サンパウロ州とパラナ州＝養蚕に従事するほか雑作を行なう▽ブラジル国リオ・グランデ・ド・スール州分益農移住者＝五、六十世帯、単独青年五十人程度で主として葉煙草に従事する。収穫高から移住者六分、耕主四分に分配し、移住した当時は生活費として六十一万円を無利子で貸し付け、独立する場合には二、三年くらいの耕地が与えられるなどの特典がある。

呼んでいそ。

勿来市商店街の診断行なう

勿来市商店街の診断は今春植田町がおわったので八日から三日間植田町一円を行なうことになった。指導者は東京商工指導所長井富雄氏。

勿来の菊花展 三百点出品

勿来市植田町の菊花展（会長渡辺一男氏）は六日から十日まで植田町本町通り郵便局写真館前で逸品揃いの三百余点が出品され、人気を呼んでいる。

モミジ狩りに一万人

谷川渓夏井

日曜日の六日は好天候に恵まれ、モミジの名所夏井川渓谷は約一万人と本年最高の人出でにぎわった。午前八時三十分のもみじ狩り臨時列車〝夏井号〟をはじめ各列車ともに満員。江田駅、平駅ともいつぱい。江田駅ではほとんどが若い人々で、ハイキングを兼ねた家族連れで、背戸峨廊の鎖場などは登るのを待つ人で長蛇の列をつくりモミジ狩りに一役買うことになった。

五百人、これに川前駅を入れると一万人を突破した。〝磐炭選でも臨時バスを運転したほか遠く日立からも団体貸切りバスが約二十台もつめかけ、三輪車など自家用車がまじって夏井川渓谷はちょっとした自動車ラッシュだった。

河原では酒をくみかわして紅葉狩りを楽しむ風景が見受けられた。

地球の危機叫ぶ

軍人恩給積み立て出馬

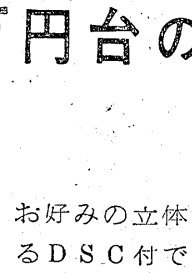

全世界地球保存連合会をつくってその会長になった…というのが本人の話。

○…戦後の一年間は、戦前の十年間に匹敵するといわれるめまぐるしい原子力、ロケット時代は核兵器戦争の恐怖を招き、これを神の力で地球の崩壊は相当なショック、加えて現在の農業に活路を見出すには来年八月、核爆発で地球は壊滅する」という神道万の教祖は、身長一・八尺、広い肩幅のすばらしい体格から自信満々と神のお告げを続け聞くものすべてを陶然にまく。子供はなく妻サダさんは秋田県能代市の小学校教諭で別居している。軍人恩給を積み立てて選挙費用に当てたと、公明選挙を叫んでいる。

（無所属の芳賀候補）

候補者のまき方

……こうほじゃのすがお……

おわり

○…前回の衆議院選に突然立候補を声明、その〝奇想天外〟な話が立ち会い演説会ではとくに農村の老人の人気?を集めた。明治三十八年六月常磐市磐崎の農家に生まれ、高等尋常小学校を卒業、大正十四年入営して職業軍人を志し下士官からコツコツと努力、終戦は広島第九航空教育隊教官陸軍大尉で迎えた。

○…敗戦で帰郷、磐崎農協理事、同農業委員、石城地方農地調停委員と農業の振興に第二の人生を切り開こうとした〝ハイカラ〟な話が立ち会い演説会ではとくに農村の老人の人気?を集めた。明治三十八年六月常磐市磐崎の農家に生まれ、高等尋常小学校を卒業、大正十四年入営して職業軍人を志し下士官からコツコツと努力、終戦は広島第九航空教育隊教官陸軍大尉で迎えた。

○…敗戦で帰郷、磐崎農協理事、同農業委員、石城地方農地調停委員と農業の振興に第二の人生を切り開こうとした

みやげ品コンクール

石城産文祭に花そえる催し

会議所中心に 民踊大会や〝でこ市〟

二十六日から四日間にわたる石城産業文化祭の呼び物は常磐地区お土産品コンクール、民踊大会で市の三つ。とかく催しの少ないといわれた石城産業文化祭の人気。唯一の催しといわれる民踊大会は商工会議所前に仮設舞台を新設、平民踊愛好会、いわき民踊会が四日間にわたって競演。また観光石城の弱点お土産品にはニューフェイスも登場するとあって前―までの三十米道路で行なって来た名物〝でこ市〟は交通安全協力と会議所を中心とする催しの一つとして、ことしは平土木事務所から商工会議所を中心として磐川橋まで延々八百米に店を張り、出店もこれまでの百店の倍、二百店が夏物、冬物、合物の特価品をそろえて大いに歳末祭観客のサイフのヒモをゆるませようと師走を前に売物祭りを開催する。

例年は人通りの少なかった商工会議所側には、ことしは人気の中心になるだろうと磐城地区観光連盟、平商栄会、各民踊会とも準備を進めている。

磐城で小児マヒ接種

十月中に小児マヒ接種 農業二人の発生をみた磐城市では明年一月、被患率の高い昨年七月一日からとし六月三十日までに発生した幼児を対象に予防ワクチン接種を行なうことになり、予防接種の希望を八日まで調査する。接種は三回（一月二月、九月）で料金は一人一回四百円（生活困窮家庭については調査の上一人一回百円）なお昨年六月までに出生した乳幼児も希望により接種できる。

納税パレード　平税務署、県事務所、平市、平市納税組合連合会主催の納税促進パレードは二十四二十五の両日、五台の宣伝カーを連ねて石城全地区を巡回、十一月末納期の所得税、事業税の完納、十二月の市税完納を呼びかけるとともに、納税組合の加入を促進する。

寸言

▼炭鉱離職者、農村二三男対策として、海外移住を促進する。大賛成だが一日間ぐらいの相談では実績も上がるまい。職安に海外移住係を設けるなど、もっと積極的PR策をとるべきだろう。海外移住問題を県経済課から切りはなし、広く移住者を開拓すべきではないか。

天気予報

お食事処 玉半提供

（小名浜測候所発表）

【今晩】北東の風、晴れのち薄曇り。

【あす】南北のち北西の風、晴れたり曇ったり、ところにより一時にわか雨が降る。

【海上】今晩穏やか。あすは初め風波があり、のち高まる見込み。

3万円台のコロムビアステレオ登場
Columbia
お好みの立体感に調節できるDSC付でラジオの立体放送もステレオ・レコードも聴ける完全ステレオ電蓄

☆10カ月払いのご相談に応じます
特約店
ホーム電気 田中
平市3丁目　TEL・5023

事故防ぐ交通略図

内郷署　一目でわかる発生率

交通量の多い六号国道を警官にもつ内郷署は事故一掃を図って縦五十㌢、横一㍍の「内郷略図」の早見看板を設置し好評を得ている。この看板には赤、青、緑の針を発生現場にさし、その数をにらみながら有効な取り締まりを行なっているが、今年一月から十月まで五十六件と昨年より十件減っている特に看板をみると小島地内の六号国道は発生の四十％をしめており、その九十％までがこの国道での事故になっている。

このため同署では違反者には交通略図をみせて事故発生の多い要注意点を説明するので、運転者も国道での事故を認識してか交通事故は毎月減っていることが明らかになった

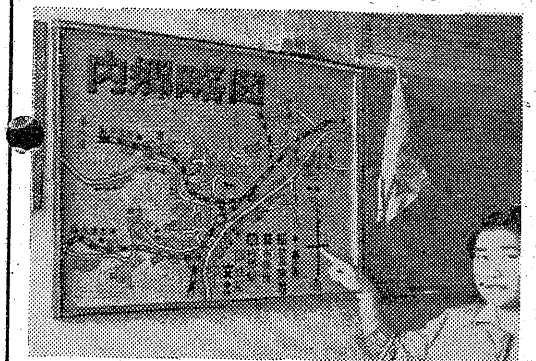

【利用される内郷署の略図】

内郷署で交通功労者を表彰

内郷署と交通安全協会内郷支部ではこのほど交通功労者、事業所、無事故運転者など個人六、団体六を表彰した。被表彰者は次のとおり。

▽優良運転者＝鈴木広（宮支部）小沢朝吉（綴支部）美野文男（御厩支部）笠井珠洋（余坂支部）大越昇（高坂支部）▽交通功労者＝御厩町八世原一〇七佐藤幸吉▽優良無事故事業所＝小野タクシー、佐々木不動産会社、戸部炭鉱会社▽交通安全隊＝御厩小交通安全隊▽町内安全隊＝宮町平太郎▽優良支部＝内郷運転者会宮支部

きょう立冬

草スキー楽しむ

○…きょう七日は暦の上では立冬。山間部では初雪があり、平市の最低気温は二・八度とこの秋の最低。　○…しかし〝風の子〟のこどもたちは土堤で、草スキーに興じて寒さしらず。

【好間川べりの草スキー】

くらし随筆

臭い物にフタ

高橋政司

「臭いものにはフタをしろ」という諺もある通り、人間にはみにくいことや、汚い物はできるだけ、ソーッとしておこうとするクセがあるようです。その最たるものに糞尿問題がある。昔から政治家は「糞尿に手を出すな」というジンクスがあって、この問題を取り上げて成功した人はないそうです。しかし近代都市の一隅に黄金池が点在して良いとは、誰しも考えていないし、むしろ恥じと思わねばなるまい。私はその臭いフタを取って見たことがある。

◇

戦後、軍需工場の廃止で、電力の使い道がなく、大幅に電気が余ったので、電気を利用、糞尿の処理をやれと上司から命令を受け、先進地の東京都砂町や逗子市の臭い処理場を回って、大いに勉強したつもりです。摂氏六十度に上げると、病菌や寄生虫の卵などは二分間で完全になくなるのだが、肥料分は温度を上げると急激に減少してしまい、そのデータの入手が出来なくて、採算上から行きづまってついに実現に至らなかったが、今でも残念に思っている

◇

石城地区では、常磐市が三年前に、内郷市が今年の夏、それぞれ処理場を完成、勿来市も先日起工式をやったので五市のうち残るのは大平市と磐城市になったが、早急な対策をお願いしたいものだ。

（東北電力　営業課長）

市況

魚類（単位＝円）

（六日午後―七日正午）

七日の小名浜はサンマ、底引漁とも活況があり、中之作には六日セグロイワシ漁があった。

【小名浜港】サンマ般六隻　底引船十七隻　小型船十九隻

▼サンマ　八万二千五百キロ　五七―四九▼メヒカリ　二千五百キロ　一五―九▼ムシカレイ　二千二百キロ　八五―一二▼トワジン　二千キロ　一二―一一▼水ダコ、千五百キロ　九〇―四五▼アブラギス　千三百キロ　五〇―四二▼アンコオ　千四百五十キロ　四〇―二〇▼小ヤリイカ　九百九十キロ　三五―二四▼イカ　六百三十キロ　一〇〇―八五▼ヤナギ　六百キロ（大、中）三四〇―七八（小）三〇―二四▼マダコ　五百九十キロ　一六〇―七五▼ノドグロ　二百六十キロ　一四五―八五▼コウイカ　二百四十キロ　一八〇―一七▼ナメタ　二百キロ　一〇〇―七〇▼ニクモチ　百八十五キロ　一一〇―五〇▼ドンコ　百四十キロ　四〇―七▼アナゴ　百五キロ　一二〇―一〇〇▼ギス　八十五キロ　八五―六五▼水タラ　七十キロ　三六五▼フグ（小）六十キロ　四〇―一▼キントウ　六十三キロ　一〇〇―二二▼エビ　四十五キロ　四七〇―三三〇▼アジ　三十五キロ　一〇〇―一▼マダコ（小型船）六百五十キロ　一八〇―一二〇▼アナゴ（小型船）二百五十キロ　一二〇▼サルエビ　二百五十キロ　一八〇―一五〇▼イシモチ　百四十キロ　五五▼サクラエビ　百二十キロ　五〇―三五▼アカシタ　百キロ　二二〇▼ソゲ　八十キロ　二二〇▼イシダカレイ　六十五キロ　一二〇▼メイタカレイ　五十五キロ　七五―六五▼雑魚混り（小型船）二千三百キロ　二〇―四

【江名港】サンマ船五隻

▼サンマ　七万キロ　五五・一―一五四・一

【中之作港】サンマ船一隻　巻網船四カ統

▼サンマ　九千二百キロ　五三・六▼セグロイワシ　二万三千五百キロ　四五―四〇

【サンマ鮮魚出荷】なし

野菜（単位＝円）

▼ホウレン草　一〇―五（東）
▼白菜　六―一三（キロ）
▼タマナ　二〇―一三（〃）
▼ネギ　三五―二七（〃）
▼大根　七―一二（〃）
▼ゴボウ　三五―一〇（〃）
▼ニンジン　三五―一五（〃）
▼タマネギ　三五―一七（〃）
▼ニラ　八―一四（東）
▼バレイショ　一三―九（キロ）
▼サツマイモ　八―一五（〃）
▼サトイモ　二七―一五（〃）
▼ヤマトイモ　六〇―三五（〃）
▼キリイモ　四〇―二七（〃）
▼カブ　八―一三（東）
▼玉子　一三―九（コ）

果物

▼リンゴ　四〇―二〇（キロ）
▼ミカン　六〇―四〇（〃）
▼ナシ　三〇―一〇（〃）
▼カキ　四〇―一五（〃）
▼生ガキ　八―一五（〃）
▼イチジク　三五―一五（〃）

（丸平青果市場調べ）

商工

＝松月堂で九日臨時休業＝平市田町銀座街と松月の喫茶、松月ストアーは九日臨時休業。

＝みよしで九日臨時休業＝平市田町じゃんがら本舗みよしでは九日臨時休業。

自転車先渡し分割払
新しい感覚の近代車
月賦・日掛・お気軽に御利用下さい
フタバ商会　平市新川町　電3286

矢ヶ崎犬猫病院　TEL・8275（呼）　平市　鍛田（？）

最も信頼してお求め願える
全メーカー直営月販店
カメラセンター
富士商会　平駅前　TEL・4744

平駅前でいつ何時でもお食事の出来る店
ときわや
デンワ　三―三六〇

時計は吉栄時計店
メガネは吉栄眼鏡店
平市30米大通　電四九五六

カメラとDPE
カンノカメラ
平市公会堂通り

明後九日はお休み
二日（第一水曜日）定休の代りに明後九日（第二水曜日）は本店、銀座店ともお休みをいただきたくお願い申し上げます
〝じゃんがら〟は平駅鉄道弘済会売店をご利用下さいませ
じゃんがら本舗　みよし
本店／電5036
銀座店／電5307

新装開店
十一月十日午後四時
一五〇〇台全機入替
出血サービス致します
パチンコ横綱
平市三田小路　電二七三六

伊豆西浦　みかん狩の旅　会員募集
期日　十二月一日―二日（一泊二日）
募集人員　五〇〇名様
会費　三三九五円
行程　第一日平発六、〇〇頃―沼津一三、〇〇（船）三津浜（バス）伊豆長岡（泊）第二日伊豆長岡（バス）木負（みかん狩）バス―沼津一二、〇〇―平着二〇、三〇頃
◎当日の中食は御持参下さい
◎みかん園では食べ放題でお土産が出ます
◎貸切臨時列車で全行程係員がお世話致します
主催　日本交通公社平営業所・各駅

路地
ピンクレデーのムード
平市田町

桂離宮は老いて見るべし……
あまり良いものを若いうちに見てしまうと老後がつまらなくなるそうですが、修学旅行用品の最上品は藤越の三階で見て下さい。
牛皮手サゲ　三四五〇円
クラウンバッグ　八百円―八五〇円
女学生用純綿シャツブラウス　六百円
〃テトロン〃　六五〇円―七百円
〃ウーリー長靴下三〇〇円―三五〇円
〃ナイロン肌着　四百円―四五〇円
募集　鮮魚部店員　男女　五名
平市　藤越

御婚礼用調度家具一式
桐たんすが実用向です　各種豊富取り揃えております
コタツヤグラ　アンカ　コタツ掛在庫豊富
家具のデパート
平指定商チケットを御利用下さい
伊東家具店
平市新川町バス停留所　電二四六四

出しは日本一妾は世界一
奥様がいかに腕をふるうといってもタネが良くなくては駄目　味噌汁の美味しい季節に美味しく作るこつは　良い出しの出る煮干一つに決められるでしょう
並煮干　一〇〇匁　二三円
最上煮干　一〇〇匁　三三円
かつを削節　一〇〇匁　六五円
日替り一点サービス
花万イカの塩辛　一〇〇匁　二〇円
サカイ食品店
平・1　電3336

ホンダのドリーム号250CC
ベンリイ号125CC
スーパーカブ号50CC
カブ号の10か月分割払いを御利用下さい
スーパーカブ号県代理店　磐城ホンダモーター（旧吉田屋商会）　磐城市定西　電2089
〃　矢内輪業　常磐市天王崎　電2079
福島県総代理店　マサゴ自動車（株）平営業所　平市中町1の1　電3665

近日開店
50の特許　新案をもつ
電子頭脳式（西陣）
オートメーションパチンコ
完全無人
レコンズスター機
●セーフ玉リモートコントロール装置
●不正玉発見装置
●予定数完了表示　自動玉入口ストップ装置
●予備玉自動補給装置
騒音防止・環境浄化の目的として今度ベルを取りはずしました
静かなムード音楽とレコンジスターの千変万化するスリルをお味わい下さい
伊東パチンコ
平市三十米大通り

古銭「八千枚も発見」

小川　旧家の水道工事で

小川町の農家の庭すみから寛永通宝、天保通宝など江戸徳川時代の古銭が八千枚以上(目方にして四十五キロ)も発見され、旧家だけにこんどは小判でも出るのではないかと町の話題をさらっている。

小川町上小川字横川一、農業国井義一さん(六三)宅が話題の場所。現在母屋を新築中で、あらかたできあがったが二十二日午後一時ごろ水道を引くため家の裏側を掘ったところ、三十㌢下に石があったのでじゃまになるとどかしたところ銅製寛永通宝五千枚、鉄製のもの三千枚と天保通宝百枚がザクザク出てきた。天保通宝は黄金色に輝いており、掘り出した人夫は〝小判か〟と驚いてひきあげたのが大量の古銭。青銅の天保通宝は少しも変色していなかったが、鉄の寛永通宝は長い間土中にうずもれていたためすっかりくさってしまっていた。金高にして最低八万円相当はするだろうといわれている。

古銭が出た場所は四十八年前に取りこわした隠居屋の土間にあたり、厚さ五㌢、幅三十㌢、長さ五十㌢の石のフタをして内部は砂が一面に敷かれており、ちょうど砂で固めた金庫みたいになっていた。同家は九百八十年三十七代も続いた旧家で、川前街道が完成する前には郡山に通ずる要所となっており、代々「とんや」＝中継所のようなもの＝をしていた。先代の義さんは村長、郡会議員をした家柄で、同じ地所のなかでこれまで七回七カ所屋敷を建て換え移転しており、最近でも屋敷内を掘ると少量ながらよく古銭が出ていた町の人々は「とんや」さんならば黄金も出たべ！とこの話でもちきりだが、小粒銭や黄金は一枚も無かった。と義一さんは弁明に一苦労している。

【㊤掘り出された徳川時代の古銭八千枚、㊦出た場所】

国井義一さんの話＝水道工事をしていた人夫さんが発見したもので、私はちょうど平に行って留守をしていました。いままでにも数度が出たこともありましたが、こんなにまとめてていねいにしまってあったのは初めてです。昔の人の金庫だったんでしょう。鉄の古銭はすっかりくさってしまって使いものになりませんが、天保銭と銅の寛永銭はまだ立派なもので、こんなにたくさんしまって置いても仕方が無いから何とか生かす方法を考えます。

酔って内郷駅のガラス破る

内郷署は六日午後八時十分ごろ内郷市宮町平太郎、採炭夫阿部幸夫(二四)を器物破損現行犯で逮捕した。酔って内郷駅内切符買場の高サ一・五㍍、幅一㍍のガラス一枚(八千円相当)をこわしたもの。

漁船荒らし片割れ逮捕

磐城署では七日朝、磐城市江名、土工遠藤健治郎(三七)を盗みの疑いで捕えた。遠藤は去る一日夜、同市折戸土工吉田重一(三九)と共謀、同市中之作港に停泊中の漁船第二十一開運丸にしのび込み、船長小野寺常夫さん(三〇)ら三人の衣類二十点(二万一千円相当)を盗んだもの。

家庭紛争は〝嫁の姑いじめ〟

平市こまりごと相談所　一番多い離婚問題

平市こまりごと相談所の反省会は五日午前十時から福祉事務所会議室で開き、十人の婦人相談員が協議した結果、今後は遠慮しないでもっと深く立ち入って解決まで相談に乗ることにした。

六月八日開所以来これまでの相談件数は四十五件だが、田町の分庁舎に移転してから、相談室がわからないためか相談が減ったので、十一月七日からは分庁者内の少年補導センターの中に設けることにした。

相談四十五件のうち離婚問題が一番多く十一件、これに続いて家庭紛争問題だが、姑の嫁いびりでなく〝嫁の姑いびり〟が大半で現在の花嫁は姑より強くなり、遂に姑が泣きついて相談に来るのが多かった。その他は就職、生活、財産、更生資金問題など。

傷い軍人妻の会が発足　平市傷い軍人妻の会結成式は六日正午から福祉事務所会議室に四十人が参加して開き、田仲美佐子さんを会長に発足(会員七十人)①傷い軍人の妻としての誇りをもつ②夫を助け立派な家庭をつくる③傷い軍人会と表裏一体となって福祉増進を図るなど綱領を決め発足した。

▽会長田仲美佐子(下高久)▽副会長吉田スミ(才槌小路)鈴木ヨシ(鎌田)▽会計坪井シゲ子、高橋房子

常磐市役所Aチームが優勝

官公庁野球

常磐市官公庁主催の親善野球大会は六日午前九時から湯本一小グランドで開き、常磐市役所Aチームが優勝した。戦績次のとおり。

【準決勝】
市役所A9－0消防署
国鉄11－1市役所B

【決勝】
市役所A1－0国鉄

平工、四倉中が優勝

平市の少年柔剣道大会

平署、平市防犯協力会主催の第五回平市内少年柔剣道大会は六日午前十時から平署演武場に二十三団体、個人百八十人が参加して行なわれ、団体では柔剣道とも平工、四倉中が優勝した。

【柔道】◇団体▽高校①平工②石島公民館③磐高▽中学①四倉中A②四倉中B③好間中

◇個人▽高校①土屋吉男(石島)②菅波威(磐高)③三好保基(平工)④菅野倭文男(石島)

▽中学①本間一夫(好間中)②信田浩男(四倉中)長谷川誠四郎(同)④大木登喜男(同)

【剣道】◇団体▽高校①平工②磐高③四倉高▽中学①四倉中A②平一中③四倉中B

◇個人▽高校①山形純(磐高)②胡口忠敬(平工)③小野武(同)④西牧忠臣(四倉高)▽中学①林秋伊(平二中)②今井新三郎(四倉中)③長谷川宏(四倉中)④新妻伸一(同)▽小学①遂田博(平三小)②滝口陽二郎(同)③佐藤好平(同)④荻野式男

サービス満点受付ガイド嬢

平市役所

◎…とかく官公庁の窓口サービスは市民の批判対象になりがちだが【平市役所名物になった女子職員の受付所】

平商子男　磐女子女が優勝

高校新人軟庭団体戦

県軟庭石城支部、県高体連石城支部主催の石城地区高校新人軟庭団体戦は六日午前九時から磐女コートに男子平商、磐高、平工、内高、四倉、女子磐女、四倉、内高、磐城一高の各五校が参加、リーグ戦で優勝を争った結果、男子は平商女子は磐女が優勝した。

【男子】①平商(三勝一敗)②平工(三勝一敗)③磐高(二勝二敗)④内高(二勝二敗)⑤四高(四敗)

【女子】①磐女(三勝)②四高(二勝一敗)③磐城一高(一勝二敗)④内高(三敗)

40万円盗難の小銭を発見

【昨報】五日夜から六日朝にかけて現金四十万円を盗まれた事件を捜査していた磐城署では六日昼過ぎ、同市字播磨作地内の竹やぶの中から五十円や十円などの硬貨六千六百円が捨てゝあるのを発見。地元の地理に明るい者の犯行ではないかと見て捜査を続けている。

盗まれたレコーダーの空箱みつかる　七日朝七時ごろ磐城市字下川地内の藤原川の中州にテープレコーダーの空箱が捨てゝあるのを付近のこどもが発見して磐城署に届け出た。調査の結果小名浜東小(校長金成信成氏)に去る三日教室に賊が入り、テープレコーダー一台(四万五千円相当)を盗み、機械だけを取って空箱を捨てたものとわかった。

本町Aが優勝

磐城商店会ソフト

磐城市商工会議所主催の第六回商店会対抗親善ソフトボール大会は六日小名浜一小校庭に十二チームが参加して行なわれ、本町Aチームが中島Bチームを7－6で破って優勝した。成績次のとおり。

▽準決勝
本町A5X－2古港
中島B12－5金融団

▽決勝
本町A7X－6中島B

将棋会成績　平将棋碁楽会六日の将棋会成績。

▽A組＝①山川力雄②永井章③飯塚喜造④渡辺一男

▽B組＝①桑野唯義②加藤良一③小檜山一雄④吉田文治

さん　中島安男

3090

観明院葬送の際は御多忙中の処遠路態々御会葬下され且つ御丁重な御香料御供物等を賜わり御厚情誠にありがたく厚く御礼申し上げます
早速拝趨の上御礼申し上げるのが本意のところ略儀ながら紙上をもって御礼申し上げます
昭和三十五年十一月七日
四倉町新町五二
喪主　鈴木常松
親戚代表　鈴木善作
友人代表　長谷川義久
〃　菅波茂
葬儀委員長　植田萬治郎

肉
ハム・ベーコン
ソーセージ
配達迅速
広越
平市新田町
電3726

ご通勤に…ご通学に…
各種自転車を豊富に取揃えてございます
自転車のデパート　平サービス商会
平駅前　電二六二一・五七六〇

歯科一般
森合歯科医院
診療所植田町本町　電七一
自宅植田町後宿電一七七
院長　森合芳男
副院長　森合通雄

貴女に心から奉仕する
ハリウッド美容室
平・ひかり座前
電話5249番

四四三一
四四三二
出前の酒喜庵

バンド　各種入荷しました
新薬の店　三共薬舗
平駅前大通り　電三〇六三

磐女の文化祭にぎわう

ハイヤーで養老園の年寄り招待

○…第十一回桜丘祭文化祭は六日午前九時から磐女で開かれた同日は朝から好天候に恵まれたため父兄がそくそくつめかけ、各教室に展示された展示会場は生徒や父兄たちでにぎわった。またJRCでは養老園の老人約二十人をハイヤー四台で招待老人たちは合唱ダンス、バレー、演劇などを楽しんだが特に生徒会が老人のためにと会津磐梯山、花笠音頭などの民踊を披露し、満場の拍手を浴びた。

○…展示は華道、書道、国語、絵画、工芸、写真、生物、史学など各部にわたり、特に人目を引いたのは史学クラブで展示した大和時代から現代までの服装の変遷で、高さ五十㌢のものに縮少、公家や武家の特徴を生かし、さらに近世から戦時中のモンペ姿でハカマ姿などまで十数点が展示されている

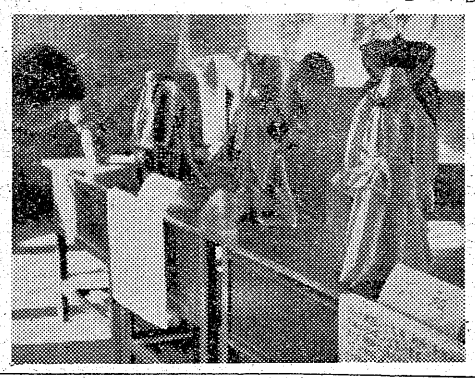

【史学クラブの服装変遷史展】

○…バザーは生徒手製の人形、エプロン、座ぶとん、お手玉からダッコちゃんに至るまで約六百点が飛ぶように売れていた。なおことしからは会校生（千四百人）を参観させ、研究心の向上につとめた

民報映画案内

★東映（五・四六）不良少女（六・五八）伊豆の佐太郎（八・二五）天竜母恋い笠
★平館（五・四〇）腰抜け伊達騒動（七・一〇）天竜鴉（八・三五）天下御免
★東宝民劇（六・一五）がんばれ！盤嶽（八・〇二）悪い奴ほどよく眠る（15日まで）
★平新東宝（七・三九）カックン超特急（八・四八）激闘の地平線
★三夜東映（六・二八）お嬢吉三（七・四一）ふり袖月夜（九・〇九）獄の花道
★平日活（七・〇〇）明日への鉄道（七・四〇）知り過ぎた奴は殺す（八・四〇）大草原の渡り鳥
★ひかり座（五・一五）甘い生活（八・二五）逢う時はいつも他人（7日まで）
★聚楽館（六・三〇）悪魔の弟子（八・一〇）砂漠の女王（7日まで）
※【内郷市】 7日まで
★綴映劇 白い牙 小雨の夜に散った恋 一匹狼
★第二イワキ 風来物語 嫌い嫌い嫌い まぼろし大名
※【常磐市湯本】 8日まで
★湯本座 がめつい奴 自由ケ丘夫人 唄祭り一番娘
★三函座 俺達に太陽はない 犬神屋敷 あばれ飛車（7日まで）
★常磐座 花の吉原百人斬り 伊豆の佐太郎 白い粉の恐怖
★常磐日活 大草原の渡り鳥 野郎地獄へ行け 借りは返すぜ
※【磐城市小名浜】 8日まで
★国際 顔役と爆弾娘 男はだまされる 白桜記
★磐城座 英雄候補生 すべてが狂っている 渡り鳥いつまた帰る
★金星座 最後の切札 白い肌と黄色い隊長 恐るべき十六歳
★銀星座 殴り込み大平原 ビキニの裸女 キーホールセクシー（7日まで
★東映 最後の日本兵 遥かなる母の顔 彌太郎笠
★第二東映 海底の挑戦者 笛吹若武者 母しぐれ
※【勿来市植田】 8日まで
★菊多館 夜六時 弾丸大将 俺は昨日の俺じゃない 風流深川唄
★うえた館 夜六時 ふんどし医者 暴れん坊三羽烏 夜は嘘つき
★中央館 夜六時 疾風小僧 小雨の夜に散った恋 拳銃と蓬走
★植田ロマンス 夜六時 騎兵隊 地獄で握手しろ
※【四倉町】 7日まで
★四倉国際 犯罪六号地 紅トカゲ お嬢さん三度笠
★東宝・海盛座 通り魔 幽霊繁盛記

慶弔録

◇平市◇ 五日届出
【出生】▼永井竜（北目町一四五 勉長男）▼坂本耕作（下平窪字四 左エ門内一一 誠長男）▼下宮美詠（南白土字古宿九 昭男長女）▼五十嵐由起子（胡摩沢二三 良夫長女）
【結婚】▼相田安男（東京都豊島区西巣鴨二丁目一九〇三）松崎弘子（中平窪字八田四四 繁四女）▼吉田洸（月見町三三）江尻マサ子（月見町三三 武夫長女）

◇内郷市◇
【出生】▼馬目康宏（白水町広畑四〇 四郎長男）▼賀沢澄枝（常磐市長倉七二 常雄二女）▼吉田浩子（綴町大木下一八 享長女）▼木田信之（平市田町五一 信重二男）
【結婚】▼高木哲雄（宮町滝二五 栄作四男）相良昭子（遠野町上遠野 三郎二女）▼緑川浩（御台境町坂ノ下四九 佳一長男）高橋幸子（福島市矢劔一六 久七二女）

◇勿来市◇
【結婚】▼平山勝（窪田町）渡辺ヨシエ（窪田町）▼佐藤良雄（植田町）上野知子（小浜町）

100貨店

アル山奥の小学校の校長がPTA代表と平市内の時計店に姿をみせ、その店の主人とこんな会話をかわした「来春卒業する子供たちが、学校に時計を寄付することになったが、予算は六千円しかない。これで電磁時計二つを備えなくてはならないのだがいいのがありませんか」「そうですね、一つ五千円台ですから、二つはムリですヨ」「大勉強してまけて頂けませんか」「いや、まけるわけにはいきませんね、五千円のものを三千円で売ったら赤字ですヨ」と押し問答。その結論をみないで私は帰ったが、あとで店主のY氏にあったら「損してまでまけてやるワケにはいかないサ、だが学校は公共機関だから不足分は寄付してやった。その方が気持ちがいいヨ」と。なるほど、客をのがすワケにもいくまいし、だからといってまけてやれば商売にはならない。不足分を寄付するという、ごく当たり前のことだが感心したのだが、それにしても学校というところは、大変しぶくなったものだ。

（顔人）

NAK オー

7日 1040KC

6・00 劇「ほえろアンデス」
12 名作「黄金虫」EAポウ作
30 「1丁目1番地」武田国久
7・15 ハイライト◇スポーツだより
30 三つの歌（新潟県小千谷市小千谷小学校）司会宮田輝
8・00 お父さんはお人好し 花菱アチャコ 浪花千栄子 島恵子 松永成巳
30 私は誰でしょう
9・25 ❶講談「百万両宝の入船」貞丈❷歌 小坂一也❸劇「一本刀土俵入り」山内雅人

NAK オー

1540KC

6・25 「外来と産婦人科」
45 そろばん教室
7・05 産業災害の原因 中西正雄
15 複式簿記の実務
30 若い世代へ❶「あなたの一票」京極純一❷青年相談室
8・00 教養特集 錦音と座談「日本の出版企業」大宅壮一 布川角左衛門 秋山孝男 司会田所所太郎
9・00 芸術劇場「唐土の虹」毛利恒之作 角田嘉久演出 福岡放送劇団、九州放送管弦楽団

RFC ラジオ福島

800KC

6・00 あばれ剣法 山東昭子
10 少年ナンバーワン
45 音楽の小箱
7・15 人情夜話「あした晴れるか」㊼長門裕之
30 キングアワー
8・00 エスエス演芸会 落語「網棚の荷物」古今亭今輔 声帯模写
30 ヤマハミュージックプレゼント
9・00 お楽しみ演芸館 漫才「とかく男というものは」浮世亭歌楽 ミナミサザエ 落語「大仏餅」桂文楽
30 連続ゴールデンドラマ「夜光虫」95回 司葉子 語り手仲谷昇

NHK・TV オー四チャンネル

6・10 不思議なパック「歌う遊園地」友竹正則
30 「N響海外演奏旅行から帰って」吉川義雄 岩崎宏之 外山雄三
7・15 バス通り裏 小栗一也 織賀邦江 佐藤英夫
30 私の秘密 渡辺紳一郎 藤原あき 藤浦洸 宮田東峰
8・00 歌の広場 ザ・ピーナッツ Cローズ 仲雅子 ダーク・ダックス
30 お父さんの季節「たった一人の授賞式」榎本健一
9・00 現代人間模様「らぶそでい秋」（ある結婚式場にて）

第一空挺兵団
ビスタビジョン
セミドキュメント戦争巨編
凄絶な十字砲火の中に激突する英・独のアルンヘム攻防戦秘話!!
アーサー・ランク作品
RKO映画・提供

生きていた吸血鬼
ビスタビジョン・総天然色
美女のごう問とその生き血を吸う身の毛もよだつサスペンス…
監督ヘンリー・カス
ドナルデ・ウルフィット 主演
パーバラ・シュリイ
RKO映画・提供
8日封切 ひかり座

シネマスコープ 総天然色
血を呼ぶ呪いの幻影か！悪の家系の犠牲か！生きながら葬むられた美女の絶叫！妖気漂うボーの怪奇名作映画化!!
ヴィンセント・プライス イマーク・ダモン マーナ・ファーイ
アッシャー家の惨劇
総天然色
セクシー・ガール
ロミー・シュナイダー カルロス・トンプソン
8日封切 聚楽館

SCOTCH COGNAC Taira Eden

青写真は藤森

ふとんは大河原
平市ひかり座前 電四六八二

若返る五ツの鍵
第1 細胞の賦活
第2 動脈硬化の防止
第3 強肝、解毒作用の強化
第4 消化機能の亢進
第5 疲労の回復
平市材木町 電2709
武田薬局
薬剤師 武田三郎

アルバム各種
平・平和通 電三〇九二
カメラの茂木

カラ紙・カベ紙（長）
平市新川町 松崎商店 電四五七二

○看護婦 家政婦の御用命は
電話二三〇七番
労働大臣認可
平 看護婦 家政婦 斡旋所
○親切丁寧な看護婦、家政婦ご利用下さい
平市南町

ヒナ
肉 百㌘ 五四円
丸 百㌘ 二七円
平市二丁目西村横丁
マノメ
養鶏場 平市寛子町

うまいお酒
稲刀屋
720㌦ 204円

耳鼻咽喉科
高柳医院
高柳博明
平駅前 電四五一二

白セメント
平市四丁目 電代四一〇一
野内

◆集募◆
女子店員 若干名
高校卒十八才―二十二才迄 市内及び通勤可能の方 給与高遇 御希望者は履歴書御持参下さい
委細面談
横山万蔵商店
平市三丁目 電二〇〇六 三〇九四

集募
女店員 若干名
二十才未満 通住自由 給与高遇 委細面談
平駅前（白銀町） おしゃれの店 白樺

美容
技術者至急求む▽委細面談
平市南町五二 電三二八五 大庭美容院

三輪
車運転手募集 二名▽男子店員一名▽委細面談（優遇す）
▽平市長橋町37吉田武夫商店電三四三五

運転
手数名至急募集▽委細面談
平市才槌小路（電四五九一）平和タクシー