夕刊
いわき民報
発行所 平市田町63
いわき民報社
社長　野沢武蔵
電話（代表）4161番
© いわき民報社 1960

定評ある呉服店
秋冬もの
新柄呉服
取り揃えました
三共
平・三 電4824—5

75年ぶりの石城文化史展

発見された十二面観音像も
国宝など二百点一堂に

文化財保護法施行十周年を記念した平市、県共催の石城文化史展は十日から十四日まで五日間平商工会館に旧国宝の重要文化財十点、重要美術品四点、県指定文化財八点、市指定文化財六点、東京博物館特別出品の九十五点を含む地元有志協賛出品など三百点が展示公開される。平市でこうした文化財が一堂に会するのは明治十九年十一月小泉北屯画伯が催して以来、実に七十五年目の壮挙である。とくにこの九月、常磐市湯長谷の長谷寺で新発見された十二面観音が出品されるが、これは石城史を一部改正するほどの価値のあるもの。

あすから五日間　平商工会館

十二面観音は福島県文化財保護委員を訪れた時、発見したもので寺で思っていなかった。高さ二・七二㍍の木像巨木十一面立像で、寄せ木で組み合わせて刻んだもの。今から六百三十年前（一三三〇年）の桃山天皇時代に奉造されたものとあってさらに造立願那大阿闍梨賢慶南房のあと、隆崇、隆将と続き地元民の一族の名が四百字も墨書銘されている。奥州路のこの辺の道は奥州東海道といわれていたこと

【常磐市長谷寺で新発見された十二面観音像】

で、胎内には交保（建暦）二年戊午二月十日奉造立。長谷寺十一面観音、仏師大輔法橋能慶。奥州東海道岩崎郡長谷村観音堂、徳一大師建立や。

とあってさらに造立願那大阿闍梨賢慶南房のあと、隆崇、隆将と続き地元民の一族の名が四百字も墨書銘されている。奥州路のこの辺の道は奥州東海道といわれていたこ

政界が冷ずも湯るも選び方
選挙標語

とも確かであり、長谷寺が六百年前に建立されたこと、また一族の署銘で現行の史実との相違が相当修正されることになろうと今野主事はいっている。県では早速十二面観音像を国指定の重要文化財に申請することになった。

なお十日は午前九時から諸儀市長がテープを切って開会式を行なう。

常磐観光開発　常磐地区観光道第四次調査　平市農業技術者協議会　平商JRCがふとん寄贈　常磐市少年弁論大会　常磐署、学校児童生徒連絡協議会主催の常磐市内少年弁論大会は二十二日午前九時から常磐炭鉱自治会館で開く。

市町村長協議会　石城地方市町村長協議会は十一日午前十一時から県石城事務所会議室で開き、先に常磐市から提案のあった広月の一本化について協議する。

小中学校合同音楽祭　内郷市

内郷市教委、同校長会主催の市内小中学校合同音楽祭は十日午前十時から市公会堂に小学校七、中学校三の十校が参加して開かれる。

内郷でホーク　内郷地区体育指導協議会では十日から三日間、午後五時から公会堂でホーク・ダンスの指導講習会を開く。これは各地区の体育指導員が集まって開くもので、講習会後は十二月から地区別にフォークダンスの指導にあたり体育向上に力を入れるというもの。

高校生に酒のます

勿来市植出字本町バー〝スワン〟の経営者永山房子（三）を風俗営業取締法と未成年飲酒禁止法違反の疑いで書類送検した。

永山は六日午後七時ごろ同市錦町田村高二年生四人が学生服のまゝで同バーに入り、酒を注文したところ、永山は学生と知りながら酒を飲ませたもの。

人事消息

◇常陽銀行平支店貸し付け主任渡辺元吉氏は、本店業務第一部長代理に栄転、九日あいさつに来社。十一日午前九時四十二分平発急行で赴任する。

寸言

▼75年ぶりの石城文化史展。一堂に重要文化財を集めるのだが、こわされぬよう主催者側は十分注意してほしい

▼正しい運転をして事故にあい加害者になる気の毒な運転手に情状酌量の措置を講ずるという事件は公正に取り扱ってほしい

天気予報

お食事処 玉平提供
（小名浜測候所発表）

【今晩】北風、曇りがち、夜半には小雨が降る。
【あす】北東の風、曇り時々小雨
【海上】今晩多少風波があり見通しが悪い。あすも風波があり見通しが悪い。

候補者のアンケート

社会党公認
まついまさきち
松井政吉氏

❶常磐総合開発については過去四期（十九年）にわたり

選挙事務所でくつろぐ松井候補

衆議院議員在職中に最大の力を尽して来たが、今後もその経験を生かしてさらに地元民の幸福のために全力を注ぎたい。社会党としても地方開発に万全の計画を立てているので、従来に倍する成果が挙げられると思う。これまで当局の行なって来た成績を批判する気持ちはないが、私の見る

❷地方都市の合併によって大都市を形成しようとする動きは、今では全国的にひろがりつゝある。だが、その結果が地元民の利益と行政の民主的運営とを少しも傷つけないならば、私も賛成である。合併の結果、独占大企業の資本投下に便宜を与え、地元の中小企業者や農民の生活を脅やかすような結果になることを努めて避けるべきである。この場合、地元民の利益優先は私の信條である。

石炭国営化で労働者守る
合併は〝あぶはち取らず〟を心配

ところでは、もう少し手きわよくやってもらいたかった。工場を誘致する場合にも、あくまで地元民の利益と幸福とを第一に考えたい。これは五市合併の問題とも関連性があるが、大資本にのみ奉仕するような結果になることを努めて避けるべきである。この場合、地元民の福祉優先は私の

〝あぶはち取らず〟にならぬようにー。

❸石炭産業が独占企業と結びつき、政府の援助を受ける・・・事実から、北九州炭鉱地帯における様な失業地獄が発生した。これは労働運動で取り上げる問題というより、人道的に許すことの出来ない事実である。心ある人は十間挙の写真集「筑豊の子供たち」のページを繰って涙せずにおられないだろう。石炭産業は今や独占資本の二方的利益を守るため、中小炭鉱や労働者を犠牲にしつゝある。日本社会党は、石炭産業の国営化をはかり、労働者にこのような犠牲を負わせないようにしたい。この点について十分慎重に考えていただきたい。いわゆる十一万の首切り体制が推進せられつゝある現在、これを阻止する政策を私は同志と共に強力に実現したい。

❹安保改訂は単なる外交問題にとどまらず、これに伴う政府の各種の政策によって、今後は大資本家の利益のみが優先され、中小企業者、勤労者、農民は次第に首を締められて行く。自民党でいかに美しい言葉を並べても、事実がそれを証明している。私は日本国憲法を守り、民主政治の

結婚シーズン！
斬新な新婚調度品を豊富に取り揃えました　価格も御相談に応じます
何卒御来店の程を御待ち申しております
家具のデパート　丸丹
勿来市植田町　電話二〇一番

新装開店
十一月十日午後四時
一五〇〇台全機入替
出血サービス致します
パチンコ横綱
平市三田小路　電二七三六

ちゃぼが生れました
秋の夜ながに　ぜひ一度お越しをいただきたい　本格的な鳥料理の味とサービスの店「鳥料理ちゃぼ」がいよいよ本日から開店いたしました
しら玉の　酒とトリのダイゴ味　はきっとお気に召すことと存じます
鳥料理 ちゃぼ
平市南の中三ふ。

師　世界の襄禦　評論家　犬養　道子
講　現代をどう見るか　作家　野間　宏
　言葉の衛生　評論家　亀井勝一郎
創立十周年記念
文化大講演会
11月26日　午後2時開場
ところ　磐女講堂
主催　ヤマニ書房
▼入場無料▲
平市駅前　電二七七七・四六四六

御婚礼家具各種　毎週木曜日午後0時30分からの「丸萬アワー」をお聞き下さい
勉強で評判の店
丸萬家具店
平市四丁目　電六六三三
工場　平市白銀町　電六六三四

赤巴
▽アカトモエ商店▽平市四丁目平郵便局前通り入る▽電話二九五〇番▽新規の方も大歓迎いたしております

尿素などに切り替え

◇施肥合理化運動を推進◇

石炭窒素六割も高騰

石城地区農業改良普及員と普協営農指導員合同会議は八日午後一時から内郷市ヘルスセンターに関係者約五十人が集まって開き❶施肥合理化推進❷温床資材普及運動などについて協議した結果、石灰窒素の原料となるカーバイトが比較的高値となる塩化ビニール製造に向けられているため品不足となり、わずか二割に過ぎず、一俵（二十二・五㌔入り）五百二十円のものが六割高の八百円前後と高騰これでは農家経済に合わないため他の窒素肥料（塩化アンモニヤ尿素など）に切り替えるよう指導施肥合理化運動を推進することに決めた。

石灰窒素は主として茎菜栽培に利用されているが、この施肥によってある程度殺虫などの効果もあるところから、これまで一般農家が愛用して来たもので、トンネル栽培の普及などで塩化ビニールの需要が増大した。このためカーバイトが塩化ビニールの製造原料に回され、石灰窒素の生産は需要に追いつげない有様で、石灰窒素の値段は高くなるばかり。これまで使いなれて来た肥料だけに農家はまどった感じだが、これに代る肥料で生産を向上させる運動を推進することになったもの。また床濕資材普及としては日光の誘りの良いセキスイのポリエチレンを全面的に普及することを申し合わせた。

視聴覚教室できる

磐高、ちょっとした劇場

磐高の視聴覚特別大教室が完成した。工費四百九十八万円を投じてさる七月から平市堀江工業の手で工事が進められていたもの。鉄筋ブロック建築、二百八十平方㍍で四百六十人を収容できる。高さが八㍍のステージもあってちょっとした劇場。床はアスタイル張り、壁はホモトーン張り、天井は防音板で音響効果は満点となっている。一学年（四百六十人）を収容して映画会や講演会に使用される。

第二期工事として一月からこれに四百二十万円で図書図画室と玄関を増築し、四月上旬までには全て完成する。すでに放送施設が完備

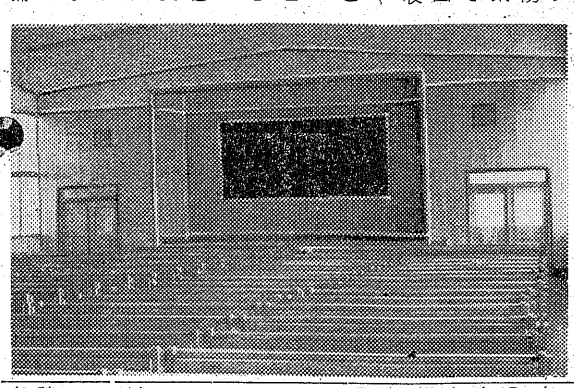

【完成した磐高視聴覚特別大教室の内部】

受験生へ明るい夜道を

常磐の五十嵐さん街灯を修繕

五十嵐助市さん

常磐市上町の電気商五十嵐助市さん（四七）は暗い夜道を通って帰る受験生のため、こわされた街灯全部を修理したほか、ゴム球を取りつけたことが明るみに出て、学校や市内の防犯促進関係者から感謝されている。常磐市役所前から湯本二中に通ずる市道には八本の街灯が設置されていたが心ない人によって電球はこわされ通行人、受験生には暗い夜道になってしまった。これを耳にした五十嵐さんは長男の祥市君（七）＝湯本高校一年生＝が昨年の受験勉強の時には明るく、遅くなっても不安なく通れたのに今年は不良化防止にも不安だと三日の文化の日に朝から助手を連れて完全に修理したというもので、受験生を持つ父兄や学校から感謝されている。

くらし随筆

幸せはどこに

子敏施布

親から尊い生命をうけつぎそれが、わずか六十年の人生であろうと、この世に生を享ける限り、単なる物質的な存在ではあり得ない。一体人間は何のために生まれ、何のためにこの世を去り世の中あわれとはかなむのでしょうか。はっきりとした人生の目的を知り、その使命のために生き抜くすがたこそ、人として立派だと思うのです。私達はたえずまわりのできごとの中で生活し、それが人によってはずかしめを幸福だ、あの人は不幸だと定めてしまうが、そう簡単に幸福はころがっていない。誰でも自分の境遇は、他人に比べて条件が悪いように考えるものだが、すべての人は、それぞれ鍛錬の場が与えられているから、第三者が考えるように他人もそれほど楽ではないと思う。しかしどんな困難でも、その人の受ける心境の上達にしたがって楽になってくる。小学校に入ったころは、字もろくろく読めないでも、高校も出るころは、一通りの国語や代数も楽になってくるように、それが人生体験の卒業の過程と思います。いろいろな人生問題を解決するカギは、とかく自分の幸福にのみとらわれていた心をかえて、他人の幸せのためにとか全体の幸福のためにとか、心をふりむけるところにあると思う。こうした理想とする目的はもっていても、私なども、仕事の忙しさに追われてくると、人に奉仕する役割もくらしたいと思うが、それはまちがいです。奉仕する生活すなわち、せまい個人的利益の世界がもっと広々とした世界への歩みで、やがて幸福を招く生活になると思います。いろいろ励ましやら、ご批判をいただきありがとうございました。

（金光堂）

市況

魚類（㌔位＝円）

（八日午後一九日正午）

九日は磐城の三港ともサンマの水揚げがあり数量もふえている。小名浜の底引漁も順調

【小名浜港】▽サンマ船十一隻　底引船十九隻　小型船十九隻
▽サンマ　十六万五千㌔　五七―五三（次点）四九―三二▽メヒカリ　七千五百㌔　一三―五▽小ヤリイカ　三千百㌔　三二―二二▽アンコオ　三千㌔　三〇―一七▽エビ　二千九百十㌔　三〇〇―二四五▽トウジン　二千五百㌔　六八―四五▽水タコ　千八百二十㌔　八五―五〇▽ヤナギ　千㌔　三〇〇―七五▽ノドグロ　二百七十㌔　一二五―一〇〇▽ギス　二百㌔　八〇―四〇▽ナメタ　百四十㌔　一〇〇―七五▽ニクモチ　百二十㌔　七〇―二四▽アブラギス　百十㌔　一〇一―一二▽アナゴ　百㌔　一五一―八〇▽ドンコ　百㌔　二五―七▽雑魚混り（底引船）七百五十㌔　一七―六▽マダコ　七百五十㌔　一五〇―一一〇▽サルエビ　五百㌔　一三―一二〇▽サクラエビ　五百㌔　三五―二〇▽ギンバモ　百七十㌔　二五▽アナゴ（小型船）　一八〇▽メイタガレイ　六十五㌔　九〇▽ヒラメ　二十八㌔　四五〇―四〇〇▽雑魚混り（小型船）　二千五百㌔　二五―一二
【江名港】▽サンマ船六隻　五万六千㌔　五三―一五〇
【中之作港】▽サンマ船七隻　七万五千㌔　五五・一―一四八
【サンマ鮮魚出荷】八日国鉄泉駅小名浜臨鉄調べ
▽鹿児島＝一車

野菜（㌔＝円）

▽ホウレン草　一〇―五（東）
▽白菜　六―二（㌔）
▽タマナ　二〇―一五（〃）
▽ネギ　三五―二七（〃）
▽大根　七―三（〃）
▽ゴボウ　三五―一〇（〃）
▽ニンジン　四〇―二〇（〃）
▽タマネギ　三五―一七（〃）
▽ニラ　八―四（東）
▽バレイショ　一三―一〇（㌔）
▽サツマイモ　八―六（〃）
▽サトイモ　二五―一五（〃）
▽ヤマトイモ　六〇―三五（〃）
▽カブ　七―三（東）
▽玉子　二二―八・五（コ）
▽インゲン　三〇―一五（㌔）

果物

▽リンゴ　四〇―二〇（㌔）
▽ミカン　六〇―四〇（〃）
▽ナシ　三〇―一五（〃）
▽カキ　四〇―一五（〃）
▽生ガキ　一〇―八（〃）
▽イチジク　三〇―二〇（〃）

（丸平青果市場調べ）

広報車で選挙権防止啓蒙

県選管委石城出張所では二十日に控えた総選挙を前に公明選挙の推進と棄権防止の徹底を図ることになり、十三、十四、十七、十八の四日間、広報車を繰り出して各市町村を巡回、スピーカーなどで広く呼びかける。

▽十三日　平―夏井―草野―四倉―大野―小川―川前―三和―好間―平
▽十四日　平―内郷―宮―常磐―遠野―入遠野―田人―勿来―窪田―川部―渡辺―泉―磐城―豊間―高久―平
▽十七日　平―好間―三和―川前―小川―赤井―小川―四倉―草野―高久―平
▽十八日　平―高久―豊間―磐城―泉―渡辺―勿来―窪田―川部―遠野―入遠野―常磐―内郷―宮―平

高校入試の勉強が各中学校で行なわれているが、常磐市上町の電気商五十嵐助市さん（四七）は暗い夜道を通って帰る受験生のため、こわされた街灯全部を修理したほか、ゴム球を取りつけたことが明るみに出て、学校や市内の防犯促進関係者から感謝されている。常磐市役所前から湯本二中に通ずる市道には八本の街灯が設置されていたが心ない人によって電球はこわされ通行人、受験生には暗い夜道になってしまった。これを耳にした五十嵐さんは長男の祥市君（七）＝湯本高校一年生＝が昨年の受験勉強の時には明るく、遅くなっても不安なく通れたのに今年は不良化防止にも不安だと三日の文化の日に朝から助手を連れて完全に修理したというもので、受験生を持つ父兄や学校から感謝されている。

伊東パチンコ＝平市大通り伊東パチンコは全機入れ替え九日午後一時開店＝ひかり座で＝平市ひかり座で前売券発売＝は十五日から上映する「真夏の夜のジャズ」の前売券発売中。大人一二〇円、学生一〇〇円。当日大人一五〇円、学生二〇円。同時上映「欲情に捉われた女」

筑豊のこどもたち特別試写＝平市東宝民劇では十一日午後七時から「筑豊のこどもたち」の特別有料試写会を行なう。大人一〇〇円、学生八〇円、小人五五円。

平市の料亭＝平市料亭組合の13日定休＝今月の定休日は第二日曜日の十三日。

「笛吹川」の前売開始＝平市平館では二十三日から上映する「笛吹川」の前売を開始。

乗楽館で前売開始＝平市乗楽館では十九日から上映する「バファロー大隊」の前売を始めた。

ヤマハ YAMAHA

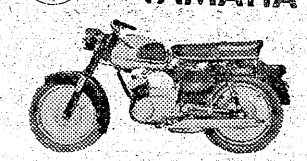

オートバイ
250CC　スポーツカー　¥185.000
250CC　YDⅡ　¥168.000
125CC　YAⅢ　¥125.000
スクーター　175CC　¥150.000
モペット　50CC　¥55.000
ヤマハ全車種　福島県特約店
平自動車工業株式会社
内郷・小島TEL・3811・3812

日本人なら誰でも知っている！
忠治が赤城に立てこもり米・味噌・正油野菜までお百姓さんに蔵いて隠し涙に手を合わせ皆で一おにぎり一たべたこと…
なべやき　一〇〇円
なめこ汁　五〇円
義経焼　牛若（牛・豚）一枚　弁慶（〃込合せ）一枚　一二〇円
急募・女子事務員・女店員（十八才―二十五才）
駅前さかえ　中央
電2988　電4644

昔も今もみんなの愛唱歌！
日本歌謡史
30㌢LP3枚AL4001―3
・豪華カートン入　写真解説書付
・予約頒布価格　3000円
日本唱歌全集
25㌢　LP5枚1組4000円
・美麗カートンケース付
・予約申し込みに限り第5回頒布レコード無料贈呈
☆好評予約受付中です☆
金光堂

こよみ
松月といえば最中　最中といえば松月と広くお引立を戴いております　「三色最中」は文字通り三種のアンがつめわけられており　ご贈答にお茶うけに重宝がられております
（一個10円　折100円から）
平餅本舗　松月堂
平市銀座　TEL 2206

アルバム各種　カメラの茂木
平・平和通　電三〇九二

お知らせ
今度磐支店（聚楽館前通り）を本店と合併いたし従来の通り営業いたしますから何卒今後ともよろしく御引き立ての上御愛顧を御願い申し上げます
出前迅速　富士食堂
平市材木町　電五〇二三

年末の商戦に！
改装や装飾で
ユニークなムードをつくる
新店舗　をご利用下さい
☆主なる改装店
平　市＝藤越・金光堂・三幸デパート・一二三屋・その他
磐城市＝国華堂・さんわデパート・さんかんや・小島靴店・その他
▶相談室を設けました　市内に限り無料で店舗診断いたします
商業建築・店内造作
装備構成・設計施工
新店舗建築株式会社
本　社　東京都文京区本郷3の1（エチソービル内）
電話（921）2743番
営業所　平市小太郎町1の5　電話2510番

合資会社　松吉屋酒造店
平・平窪　TEL・2210

皮膚科
泌尿器科
性病科
三浦医院
三浦正男
平市材木町（税務署前遊園地隣）電四二四七

逢うときはいつもフジコシ
と言われますほど絶大のごひいきを頂いております食堂も東京地方とは反対に九月から来年三月まではヒマなシーズン。
そこで日曜以外の平日の午後二時から六時まで団体さまのご用を承わることに致しました。十人、二十人、四十人さまの三段階です。
ランチ　百円
太平桜（日本酒）一級一合　九八円
（五階食堂）
募集　男女店員　各一名
藤越　平市

正しい運転手が加害者
増えた交通自殺行為
無暴バイク、歩行者を取り締まる

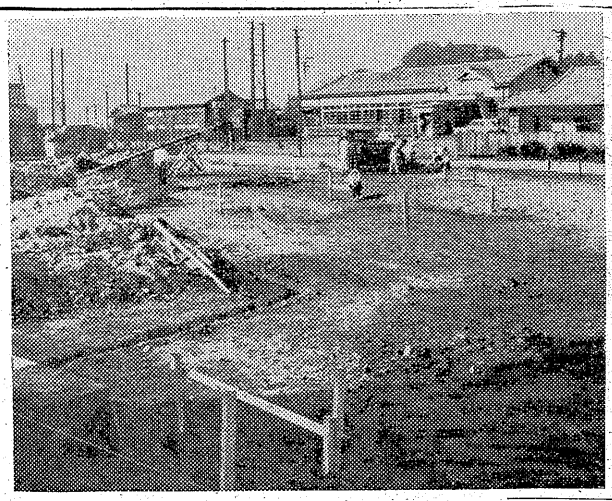

平署は最近の交通事故の原因を調べているが、最近平署管内で起きた交通事故のうち無理な追い越しで死傷二件を出したほか、バイクの無暴運転による事故が目立ち、法規を守っていながら加害者となっている素の善な自動車運転手が少なくない。また歩行者の過失でも、車の通過を確認しないではねられたり、ひかれた者が少なくないので、平署ではこうした事故の処理には、現行法規では加害者になってしまう自動車運転手に対し情状を酌量するとともに、カミナリ族、歩行者の自殺行為に対して正しい交通指導と取り締まりを強化、警告することになった。

一番新しい事故では六日午前六時四十分に平市上大越地内の市道で発生したトラックとバイクの衝突事故で、トラックは制限速度を守り安全運転していたが高校生運転のバイクはスピードを出して前の車を無理に追い越し、前から来たトラックに自分からぶつかり頭ガイ骨骨折三カ月の重傷を負っている。また九月二十九日午前十時二十分ごろ平市三丁目地内国道六十七歳の店員の運転するバイクが前のトラックを無理に追い越そうとして運転を誤りトラックの後部車輪にはさまれ死亡しているなど、数件にのぼっている。

火薬取扱主任試験　第二回甲、乙種火薬類取扱主任者試験と丙種火薬類作業主任者試験は十二月四五の両日、県石城事務所会議室で行なわれるが、受験希望者は二十四日まで同事務所経済課か県商工労働部商工課へ申し込むこと。受験手数料は七百円。なお第一日目は筆記、第二日目は火物考査を行なうが、筆記試験は次のとおり。

▽甲、乙種＝火薬類取締法令、一般火薬学

▽丙種＝火薬類取締法令、信号えん管と信号火せんまたは煙火製造工場と保安管理技術、一般教養

座敷に忍び込み乱暴

磐城署は八日午後十時二十分ごろ磐城市江名字南町浦矢佐藤次郎(ま)を住居侵入、暴行現行犯で捕えた。同市上町九〇飲食店青山菊枝さん(ニ)方の裏口から無断で座敷に侵入、理由もなく寝ていた青山さん(ニ)の首をたいてふりまわしたもの。

窃盗運転手に執行猶予

常磐市大字関船字迎一〇、自動車運転手後藤武(三)の窃盗、暴行事件の判決公判は九日午前十時から地裁平支部で太田裁事係で開かれ、懲役一年、執行猶予五年(求同一年)の判決言い渡しがあった。

昨年五月十四日午前十一時半ごろ勿来市錦田町西殿町九六、川井ハナさん方からスボン一本(時価二千五百円相当)を盗んだほか、本年七月二十一日午後十時半ごろ常磐市大字湯本字三函二八、富士屋キャンデー屋で居合わせた北郷昭雄さん(三)をなぐったもの。

不可抗力の事故か
由子さん気も転倒

【昨報】平市中神谷字瀬戸地区の一、由子さんの運転する小型四輪自新国道で、大人用の自転車に乗って国道を横切ろうとした少年をひき、死に至らしめた平市紺屋町市原由子さんは、自宅に帰ってからお気が転倒し、重病人のようになっているが、本人の語るところによると、不可抗力の事故のようである。

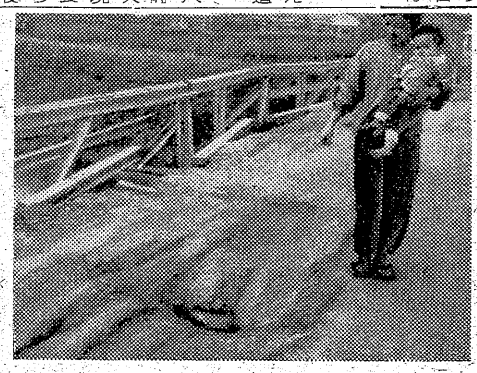

宝珠院橋が赤信号
県に早急架け替え陳情

磐城市内の宝珠院川に架かる県道うつ泉、植田線の宝珠院橋がひどくあき、欄干も数カ所が朽ちて「くけ替え工事の施工がのぞまれている。宝珠院橋は長さ三十尺、幅員四・五尺の木橋で、泉から大字下川、植田方面に通ずる唯一の県道になっており、【路面に大穴のあいた危険な宝珠院橋】

の字に曲折、そのうえ重量制限の標示がないため重馬が無制限に走行し、そのたびに橋が大ゆれにゆれて危険このうえない状態。地元下川部落から早急な架け替え工事の陳情を受けた磐城市では三十五年度中に必ず実現するようこのほど所管の県に対し陳情書を提出した。

原動機つき自転車許可申請
月の原動機つき自転車の許可申請受け付けを十二日正午までで締め切る。

転倒続出のリレーなど
内郷高体育祭

内郷高校の第十三回体育祭は八日午前十時から同校庭に男女七百三十一人の生徒が参加して開かれた白一色の生徒達はピン釣り、紅白リレーなど十八種目を競い、ホーム・ルーム対抗リレーなどは転倒する生徒が続出して大にぎわいだった。

【内高の女子H・R対抗リレー】

内郷駅前を舗装
来年一月末には完成

平土木事務所は内郷駅前広場の舗装工事に着手、来年一月末完成をめざして工事を進めている。この工事は工費三百万円で、広場千百九十五平方尺をアスファルト舗装し、その両側には巾三・四尺の歩道を新設する。これが完成すると内郷駅前から六号国道に至る延長百十五尺(巾十・八尺の東道と両側に三・四尺の歩道)が全部舗装されることになり、駅前は面目を一新する。

【擁工した舗装工事】

才槌小路優勝
西部青連野球

平市西部青年会連絡会主催の西部青年会野球大会は六日午前八時から平一小校庭に十チームが参加して行なわれ才槌小路チームが長橋町を5―2で降し初優勝した。成績次のとおり。

▽準決勝
長橋　9―4　久保町
才槌小路　8―5　八幡小路
▽決勝
才槌小路　5―2　長橋
(五回コールド)

平、好間局が貯金局長表彰

仙台郵政局貯金部は三十五年度郵便貯金第一次奨励期間の成績優良局を表彰する。石城からは平、好間局が貯金局長表彰を受けるなど四団体、七個人が表彰される。

◇貯金局長表彰▽団体　平、好間▽個人　木田寅美(平)今野鉄也(同)松本義一(好間)下坂ミヨ子(同)

◇郵政局長表彰▽団体　常磐、川前▽個人　管波順(四倉)大槻恵雄(内郷)

磐農高工で校名問題を協議

磐農高工の機械科独立校の校名問題について十二日午後一時から市役所で関係者が会合し協議する。

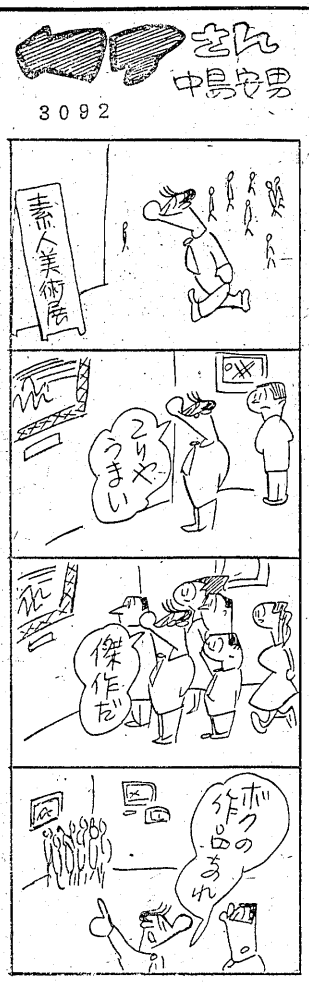

3092

◉…磐城警察署長室にきれいに映いた菊の懸崖一鉢が飾られ、室内いっぱいにふくいくとした香気が充満、訪れる客の賛讃の的になっている。

◉…磐城菊栽花会(吉田平吉会長)が五日まで市民会館で催した菊花展に出品、入賞した菊を紹介したもの。

◉…総選挙取り締まりで忙しい伊藤署長は〝忙中閑あり〟と、毎日水をくれたり枯葉をとったり観賞している。

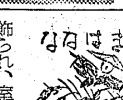

★特別興行に付従来の招待券はご容赦願います★
前売開始
前売　大学120　一般100
当日　大学150　一般120
空前の海洋大活劇!!
ケネス・モア　ダナ・ウィンター
ビスマルク号撃沈せよ!
バファロー大隊
ジェフリー・ハンター
コンスタンス・タワーズ
ビリー・バークメエ・マーシュ
総天然色
巨匠が激しい意欲と構想のもとに放つ空前の大野心作!!
19日堂々封切
聚楽館

末広旅館浴室
タイルとタイル工事施工請負
室内装飾新建材
株式会社　武田陶器店　タイル部
平市二丁目　TEL・4811―2

草野質店
▽自転車、単車も歓迎しております▽平市鍛冶町(加藤和組隣)▽電二〇八八番

うなぎ・天ぷら
割烹
紫
平市新田町
電四〇六三

ホンダのスポーツカブ号
新発売!
50CC
最大出力……5馬力
最高速度……85粁
現金正価…58.000円
浜通り総発売元
有限会社　平ホンダモーター
平市長橋町25　電4711
小名浜営業所　電3781

白セメント
野内
平市四丁目
電代四一〇二

第14回二紀展……同人賞に輝く

（漁）東　島圭吉氏

東京上野美術館で十月に開催された第十四回二紀会に初出品し、同人賞を獲得した。同人賞は東北地方で初めて。

漁【東】M60号、東方海上の漁船、線條、形体は磐城海岸を歩きみつけたもの。「小船と網のひろがりから、ある人間性をみいだしたかった」と島氏はいっている。（平市下神谷後原六二県営住宅2号）

読書感想文発表会入選作品 ④

題「奈良朝」

藤原小六年　斎藤照子

一学期の終わりに社会科で奈良時代のことを学習しましたが、この時代のことをもっとくわしく知りたいと思って夏休みに入る時、図書室から「奈良朝」を借りました。内容は奈良の都、政治、大宝律令、天平美術、村のあり方、貧しい民衆、文学夜話、遣唐使物語の八編から成り立っています。読んでいるうちにとてもむずかしいので、何度か投げ出そうとしましたが、読みながら自作の自年表に歴史的な事柄を記入していったことが大変役に立ち、興味を持たせてくれました。

私は当時の平城京のりっぱであったことにまずおどろきました。七代七十余年の間、都として日本の中心地であり、整然とした規則正しい道路、若草山の麓のあけぼのに風がそよそよ吹き、そこにたわむれる鹿の群のようすが、線の太々のあいだに見えたことが日本の文化をより盛んにしたのだと思います。やはり外国のよい所は昔も今も取り入れていくことが大切だと思います。それにしても航海の困難なことをして多くの費用をかけ、船隊を編成して多くの人を大陸にはけんしたことはこの時代の特色だと思います。

私はこの本の中で、当時の農民の生活を知った時は大変さびしく感じました。都、平城京を中心に住んでいた貴族とよばれる人達との生活の差が、あまりにもかけ離れていたということです。汗水を流して朝から晩まで働き通して租税をおさめた農民、租税を免除された貴族、国から保護されていた神社や寺では少し不公平だったと思います。

それにしても、この本が違い奈良時代の文化や風俗を紹介してくれ、私にはよい遠楽内をしてくれました。日本の長い歴史の中で、やはり奈良時代はざんぜんと輝いていると思うのです。何か昭和に生きる私達に多くの問題をなげかけているように思われます。天平美術、大宝律令など私にはなかなか理解しにくいこともありましたが、これからもういう面も勉強したいと思っています。まんぜん童話や小説を読んでいたのと違って考えさせられるものがありました

学園だより

◇磐城市小中学校の県指定保健研究大会は十四日泉小学校で開かれる。

◇磐城市江名小学校では十六日児童の衛生検査を行なう。

民報映画案内

※【平市】15日まで

☆世界館（六・五一一）やとうと（八・四六）鎮花祭

★平東映（六・四〇）殴り込み艦隊（八・二三）炎の城

★平館（五・一三）よさこい時雨（六・三五）銀蛇呪文（八・三〇）抱かれた花嫁（12日まで）

★東宝民劇（六・二〇）駄々っ子亭主（七・五五）悪い奴ほどよく眠る（13日まで）

★平日活（七・〇〇）追り来る危機（八・〇四）よせよ恋なんて（八・五〇）幌馬車は行く

★ひかり座（六・四〇）第一会議兵団（八・三〇）生きている城（14日まで）

★聚楽館（六・一〇）戦争はもういやだ（七・二〇）セクシーガール（九・〇〇）アッシャー家の惨劇（14日まで）

※【内郷市】

★綴映劇　ロビンフット物語　金と女と機関銃　墓につばをかけろ（11日まで）

★第二イワキ　休館（9日まで）

★平市館（六・一〇）ジャングル大帝（八・〇〇）ハワイの若大将（八・四五）

★東宝・海盛座　若い突風　爛漫命令（10日まで）

★四倉国際　大いなる神秘

★東映　会津鴛梯山　嫁さがし千両勝負

★第二東映　四十一時間の恐怖　ふり袖月夜

★銀星座　刑事　避暑地の出来事（14日まで）

★菊多館（夜六時）　海賊八幡船

★うえた館　夜六時　女の坂　男対男　元祿女大名

★中央館　夜六時　地獄　一匹狼　狂熱の季節

★福田ロマンス　夜六時　彼奴を殺せ　誇り高き反逆者

※【四倉町】

★東宝・海盛座　若い突風　爛漫命令（10日まで）

★四倉国際　大いなる神秘

★湯本座　マラソンの闘い　大爆破　遠い一つの道

★三函座　アパッチ騎兵隊　サンタ峠の待ち伏せ　鉛の弾をぶちかませ（10日まで）

★常盤座　風流梁川唄　殴り込み荒神山

★常盤日活　天下を取る　男の祭りをぶちまけろ　俺は銀座の騎兵隊

※【磐城市小名浜】15日まで

★国際　がめつい奴　顔　姉さん女房

★磐城座　大草原の渡り鳥　知りすぎた奴　静かな脱獄者

★金星座　俺たちに太陽はない　花のジプシー

★銀星座　刑事　避暑地の出来事（14日まで）

★東映　会津鴛梯山　嫁さがし千両勝負　地獄の風車

★第二東映　四十一時間の恐怖　ふり袖月夜

※【勿来市植田】15日まで

★菊多館（夜六時）　海賊八幡船

★うえた館　夜六時　女の坂　男対男　元祿女大名

★中央館　夜六時　地獄　一匹狼　狂熱の季節

★福田ロマンス　夜六時　彼奴を殺せ　誇り高き反逆者

★東宝・海盛座　若い突風　爛漫命令（10日まで）

★四倉国際　大いなる神秘

人事消息

◇平市◇

【出生】▽八幡行記（中塩字草鹿ノ入日届出）▽佐藤千加子（上文昭長男）▽丹野浩（神谷字上九光夫長女）▽猪狩（仲間町六七光男長男）▽安孫子千代江（紺屋町六四政雄長男）▽安藤（十五町目二昭憲長女）

【結婚】▽渡辺寛文（旧城跡三二長栄二男）吉田機（川前村大字下桶売穀林一三克巳四女）▽大森政武（紺屋町六四政雄長男）▽安孫子千代江（紺屋町六四甚蔵長女）

【死亡】▽会川二郎（ふ）＝中神谷字大平七三▽水野宗一（ま）＝沼辺内字新街八三

◇内郷市◇

【出生】▽大槻智子（立野一五正次三女）▽中山まゆみ（浜井場一昭衛二女）▽皆川京子（竹の内八六兼道長女）▽太田由貴美（高坂桜井九二義雄二女）▽新妻加代子（三本杉二九妻雄二女）▽佐山健治（秋山一〇健長男）▽東宝民劇（六・二〇）駄々っ子亭主（七・五五）悪い奴ほどよく眠る（13日まで）

【結婚】▽稲生市郎（白水町川平六七登長男）大泉静代（北海道山越郡八雲町定三女）

◇磐城市◇

【出生】▽遠藤憲子（江名字安竜一勝見長女）▽阿部葉子（下手九七昭雄長女）▽荒木多美子（竹町二三伊太郎長女）▽佐々木正明（丹波二五〇吉正長男）

【結婚】▽木下市市（平市草野下神谷字西大越代四〇亀松五男）鈴木千恵子（四倉町狐塚字小橋一四三朝次郎長女）▽荒木伊太郎（相馬市尾浜字南ノ八一四七伊勢松五男）長瀬トミ子（定西二〇二喜二女）

【死亡】▽小島栄（さ）＝岡小名字今ノ上四四▽小松元次郎（さ）＝松之中七九

◇勿来市◇

【出生】▽佐藤秀利（錦町糠塚七日届出）

天気予報

NAK　ナイター　970KC　1040KC

6・05　劇「ほえろアンデス」◇ユーモア歌窟
30　「1丁目1番地」武田国久
7・15　ハイライトスポーツ
30　浪曲劇「天保六道銭」北沢彪　久松保夫　江藤勇　名古屋章
8・00　即興劇場　俳査員渋沢秀雄　木暮実千代　杉浦幸雄
30　昔は昔今は今「自然と人生」（燃えろ人生）木田三千雄
9・25　❶講談「百万両宝の人船」❷歌　小坂一也❸歌謡劇「一本刀土俵入り」

NAK　ナイター　1540KC

6・20　結核外科における栄養
45　そろばん教室
7・05　災害防止の基本方策
15　「複式簿記の実務」宮坂保清
30　若い世代へ❶総選挙と農村❷青年だより
8・00　教養特集　座談会「各党の農業政策をみる」近藤康男　伊藤徳造　団野信夫　松丸志摩三
9・00　ラジオ劇場「歌のわかれ」中野重治原作　佐藤英夫他
45　放送特集「川が」川崎洋作　若山弦蔵　石橋健治他

RFC　ラジオ福島　800KC

6・00　あばれ剣法　山東昭子
10　少年ナンバーワン　加藤弘　松島トモ子
7・15　人情夜話「あした晴れるが」最終回　長門裕之　渡辺美佐子　他
30　歌謡百景　歌は十八で腹八ぶの巻
8・00　素人物まねコンクール　市村俊幸
30　コロムビアアワー
9・00　明色ものまね勝抜き歌合戦
30　連続ゴールデンドラマ「夜光虫」96　司葉子

NHK・TV　オ四チャンネル

6・00　こどもホール「がんばれヒデヨシくん」島米八他
30　希望に生きる「盲目の子の友として」日赤三重県点訳奉仕団
7・15　バス通り裏　武内文平　露原千草　十朱幸代
30　上方劇場「親馬鹿ちゃんりん」浪花千栄子　横山エンタツ　楠義孝　吉田正文他
8・00　X氏いわく「無芸は食うな」X氏＝勅使河原蒼風　遠藤慎吾　壇ノ浦子　金内吉男
20　今宵たのしく「タンゴ・ファンタジー」藤沢嵐子
9・00　灰色のシリーズ「隣人をスパイするなかれ」（前）滝沢修　富田恵子　十朱久雄

100貨店

「どうだい、いい情報はないかネ、お茶（茶ワン酒）をのんだなんていう話だっていいからきかないか」――警察では選挙違反の取り締まりに血まなこだが、選挙民は選挙民で「だれか票を買ってくれる人はないか六、五票あるから千五百円はどうだい」なんて、じょう談をいっている人もある。運動も活発になってきたようだが、いろいろ当たってみると、誰に投票するか、さっぱり考えてもおらず、どうでもいいという人は多い。一方、アル家庭では全然知らない運動員に何度も来訪され、よろしく頼みますとやられ「手くらるさい」とコボしているところもある。平市公明選挙推進の会には会員四百人ほどいるが、公明選挙運動をしている人は、特定の候補者の運動ができないと、誤解されているという話をきいた。金で買収したりしないキレイな選挙をするように啓蒙しているのだから、こういう会員たちこそ選挙員に入れて大いに活用した方が、金がかからずに得なのだが、使いにくいところをみると、やはり公明選挙はムズかしい。（龍人）

うちわカレンダー広告マッチ　平市大町　嘉見家　電五四六九

ちょっと…たかいんです！
変わったおにぎりを作って見ました
お一人前（3コ）　100円
一コ　30―50円
数が多ければご予算に応じます
出前迅速
平・仲見世　えび寿　電3967

文具のナガノ

ノザワの自転車
スーパーカブ号
山口ペット
御用命は是非当店へ
代理店　門馬自転車店
平市六丁目　電2551　自宅　電5285

ぎょうざの店　宝竜　平・田村無線隣　電四九一六

不断の研究と技術で生かす新しい
8時間仕上げ　DP
カメラセンター
富士商会　平駅前　TEL・4744

運転　手数名至急募集▽委細面談　平市オ槻小路（電四五九一）平和タクシー

三輪　車運転手募集　二名▽男子店員一名▽委細面談（優遇す）　平市長橋町37吉田民夫商店電二四三五

美容　技術者至急求む▽委細面談　平市南町五二　電三二六五　大庭美容院

貸店舗又は事務所向き　▽旧平市内目抜き場所　姓名在社（三〇）

◆募集◆

女子店員　若干名　高校卒十八才―二十二才迄　市内及び通勤可能の方　給与高遇　御希望者は履歴書御持参下さい　委細面談　横山万蔵商店　平市三丁目　電二〇〇六　二〇九四

四四三一
四四三二　出前の酒喜屋

財団法人　石城精神医学研究所
精神科・神経科・内科
付属　新田目病院
院長　新田目五郎
本院　平市オ槻小路二四（電四三一七）
分院　平市上荒川安草三（電四三一九）

四倉印　菊水
福島県四倉港　ウロコ水産株式会社　加工部　電話25番

カラ紙・カベ紙　長　平市新川町　松崎商店　電四五七二

時計　メガネ　指輪　万年筆
山崎時計店　平市五丁目　電2991