夕刊 いわき民報
発行所 平市田町63
いわき民報社
社長 野沢武蔵
電話（代表）4161番
© いわき民報社 1960

本場 じゃんがら 本舗 みよし

# 地元三デパートで大量求人
## 高女生には狭き門

求人ブームに乗って高、中卒生とも就職は好調なすべり出しをみせているが、平職業安定所管内ではか立ち遅れをみせていた地元求人もようやく活気をみせ、大黒屋、藤越、鈴藤の三デパートから大口のほか、四、五人の小口求人もそろそろ出そろって来た。十二月一日からよいとしても、十一月一日から始まった高卒生は就職がほとんど決まったため、地元業関係からの求人はあっても求職者がなく、その他も一流会社の試験を終えて就職の見通しもついてきており、残るは来年初めて卒業生を送り出す磐城第一高等学校をはじめ平商、磐女など地元各校から相当の地元就職希望者があり、女生徒の場合はまだまだ求人に応じられる状況となっている。

十八日午前八時から平商工会議所で藤越の高卒女子の入社試験が実施された。磐城一高をはじめ各校から七十七人の応募者があり、学科試験など各種目に真剣に取り組んでいたが、珠算は平商生以外は苦手か、頭をかゝえている者が多かった。会社では良い人がいればいくらでも採用するといっているが、大企業の無い地元ではこれらデパートが一流となっているので求人ブームとはいえ女子就職の場合は、地元でも就職難といったところ。

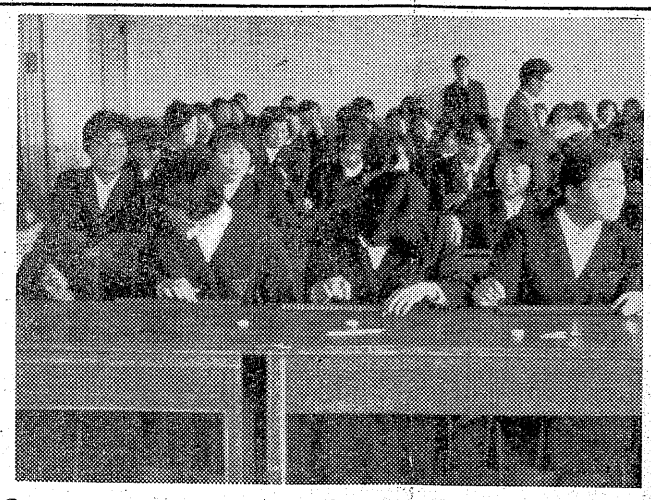
【平商工会議所で行なわれた藤越の入社試験】

# 福島丸の代船を要望
## 老朽甚しく補修費膨大

本県唯一つの新鋭練習船として誇った磐城市県立小名浜水産高等学校の練習船福島丸（二三一トン）の代船建造を望む声が起きている。県漁連、県カツオ・マグロ漁協組小名浜、江名、中之作各漁協組、小名浜水産高校PTA、小名浜水産高校後援会が連名でこのほど県に対し福島丸代船建造のため調査委員会を設置のうえ、あらゆる角度から実態を調査して早急に優秀な練習船を建造するよう請願書を提出したもの。

請願によれば福島丸はさる二十九年、農業教育振興法により国庫補助を受け建造費五千四百七十五万円を投じ、東北船舶塗装工場で造船、ディーゼル機関五百馬力一基、同六十馬力一基、可変ピッチプロペラ、「メカニカル」伝導式手動操舵装置、音響測深儀などを装備した鋼船（全長三七・六五㍍、幅六・六〇㍍深さ三・三〇㍍）で、当初耐用年数十カ年の見込みで建造したが船令に比べて損耗程度が甚だしく、七カ年経過現在ですら船体保全のため多額の経費をかけている状況だという。さる四月の船舶定期検査では予想外の老朽化が船舶検査官から指摘され当初予算の三百十二万三千円を十回って船底外板の新替え、船橋の改修など大工事を行なったばかりで、こんどもすでに耐用年数の限界にきた防熱装置の全面的な改修、推進器軸の取り替えなど三十五年度に四百八十五万円、三十六年度に八百五十万円、三十七年度九百二十万円、三十八年度八百万円の補修費が見込まれている。

【代船建造の憂き目に立つ練習船福島丸】

また漁業機関科の専攻科新設によって実習生は増加の傾向にあるが福島丸の実習生收容定員はわずか十八人であるため、漁業専攻科二年生は民間船に委託して実習を行なっている実情で、すくなくとも実習生定員は三十人ほしいと漁船内設備においても現代漁業実習にそぐわない点が多いところから近代遠船技術の粋をあつめ飛躍的な航海計器を装備した福島丸の代船を早急に建造、優秀な船員を養成するよう望んでいる。

# 植田公民館で落成式 23日
## 大館好間に水道を敷設
### 平市で本年度中に実現

勿来市植田公民館の移改築工事は去る七月末、工費約四百万円の予算で着工中であったが十七日完成したので二十三日盛大な落成式が行なわれる。

【新装なった植田公民館】

平市の建設常任委員会は十七日午後一時から開き、さきに好間村字大館部落の上水道建設促進委員会から陳情のあった水道敷設について協議した結果、将来のことを考え本年度中に平市で敷設することに決まり、永年悩んで来た水不足から解消されることになった。

好間村字大館部落は五十戸あるが、平市のすぐ隣にいて好間村であるばかりに水道の恩恵が受けられず、水量の少ない井戸でわずかに生活していた。このため部落民あげて促進委員会を結成、工費金額自己負担で四十二万五千円の寄付採納により平市で水道の敷設方を陳情していたもの。

今回の決定で平市では平市大館地内の給水本管を取出口とし、好間村字大館部落まで口径本管四百四十㍍、四㌢管八百十㍍を本年度中に敷設、供水することになった。

磐城に本年初のジフテリア

雑貨商神白商司さんの二男勉君（二）は十七日ジフテリアで隔離された。今年になって初めて。

# 石城地区小中校珠算大会
## 20日、四百五十人が参加

平商業高等学校主催、平市、平商工会議所など後援の第十二回石城地区小中学校珠算競技大会は二十日午前九時から平商体育館で開く参加校は小学校二十五、中学校十六、出場者数小学校二百八十九人中学校百五十七人の合計四十一校四百四十六人で、午前は総合競技読上暗算、午後は読上算、飛び入り五人技、リレー競技を競う。

# 安川加寿子リサイタル
### いわき労音例会

いわき勤労者音楽協議会の十一月例会は二十三日午後六時から内郷市公会堂に安川加寿子を招いてのピアノリサイタル。曲目はベートーベン（月光）ソナタ、ジューマン謝肉祭、フォーレ組曲（ドリー）、ドビュッシイ十月の光、雨の庭、ショパン「バラード第一番」など。

# 浜通り一の柔剣道場
## 内郷署に来年一月完成

青少年のスポーツ向上を目的に内郷署の道場建設は地元の協力で新築が本決まりとなったため十五日建築主任技師佐々木彼雄氏が建設予定地を視察した結果、十二月初めに着工、来年一月末までに完成することになった。このため浜通り一を誇る柔剣道場だけに来年三月には落成を兼ねた市民柔剣道大会を開催する計画をたてている。

着工が決まった道場は総工費二百十万円で内郷警察に二百三十一平方㍍の木造亜鉛モルタル造りで百二十畳敷、夜間照明、シャワー、更衣室も完備されるほか、観客席までも計画されているなど立派な建物。完成後は警察官の訓練のほか青少年の体育向上に利用されることになっている。

# この人を推して悔いなし投票
## 選挙標語

三和村で消防団検閲式

三和村消防団の検閲式は二十六日午前九時から沢渡小グランドで開かれる。

## 人事消息

◇県北会津事務所次長から平光寮長に栄転した加藤恒夫氏は十六日新任あいさつのため本社来訪。なおこれまで寮長を兼務していた平高ろう学校長中川鉄男氏は十一月一日付けで兼務を解かれた

加藤恒夫氏

## 寸言

▼高卒男子は條件のよい管外にほとんど就職決まる。残る女子軍にとって地元就職はわりに狭き門。三デパートの大量求人にも青息吐息。経済成長願うや切なり。

▼校庭がアナボコだらけ。自衛隊に夕ぐでやってもらったが、補修にその位の費用がかかろうタダより高いものなしか。

▼四円の年賀ハガキは早くも売り切れた。五円もあと二、三日とか。来年からはもっと四円ハガキを多くするくらいのサービスをしてほしい。とくに児童、生徒たちに渡るようにしてやりたいもの。

## 天気予報
お食事処 玉半提供

（小名浜測候所発表）

【今晩】北よりの風、曇りから晴れてくる。

【あす】北よりの風、晴れたり曇ったり。

【海上】今晩は風波ある。沖き合いではシケてくる。あすは風波があるがのち多少風波ある程度

ほら聞こえてきます
ジングルベルの
楽しいリズムが…
あなたの 私の
クリスマスが もう
そこまできています
（女店員さん募集）
レストランブラジル
たいら たまち
なみき どうり
でんわ2990

大塚の牛豚肉
御惣菜
本店（平）電二六五八 支店（湯本）電二九八三

冬のおしゃれ
素晴らしいモードが沢山揃いました
百聞は一見にしかず
ラフな セーター類
チュニック コート
（純毛モヘア ツィード各種）
オーバー
（ツィード ミンク モヘア
舶来製ミンク 陳列中）
平信販チケットを御利用下さい
福対協指定店
三和洋装店
平市銀座 TEL・4210

一あなたの土、日曜日のために一
特売
特売定価
オープン土、日曜日のあとの月曜日は何故か意気消沈しがちです特売は好評でありますので月曜日まで延長することを計画してます
【土曜日】酒七十円 ウィスキー三十円 ハイボール四十円
【日曜日】カレーライス五十円 コーヒー四十円 あんみつ四十円
想像にまかせます 蒼白き月曜日
ニューオナハマ
小名浜本町銀座仲見世
（第一小前）電3273

荒々しい魅力
皮ジャンパー
単車ブームにガン（鉄砲）ブームと来ましたので紳士ジャンパーは引っぱりだこ。特に皮ジャンパーはご注文仕立てが多くなりました
牛皮ジャンパー 六千円―一万円
鹿皮〃（狩猟用） 八八〇〇円
ナイロン〃 三三〇〇円―三千円
純毛ツィード〃 二五〇〇円―四五〇〇円
純毛オープンシャツ 二八五〇円―四千円
〃バルキーセーター 千五百円
（三階紳士用品売場）
二週間で皮ジャンパーのお仕立てご注文を承ります
藤越 平市

# 水揚げ前年の三割減

## 九月の小名浜漁協　サンマ不漁たたる

磐城市小名浜漁協組では小名浜港の九月中の水揚げ高をまとめた。これによると総漁獲高は二百五十万八千六百三十五㌔、総水揚げ金額九千三百八万八千円。前年同期に比べ二百四十二万九千八百六十六㌔、四千四百四十三万円とともに減。サンマの水揚げ高が前年の三分の一にとどまったのが要因。この月は底引き船がイカ、ヤリイカ、メヒカリなど相当量をあげ、小型船が伝道カツオはじめシビ、チボ、ワカシ、ガンバ、シマタラなど多彩な魚種を獲った。魚種別の主なる漁獲高次のとおり。

❶サンマ数量百三十五万三千七百㌔、金額五千七百七万五千円❷セグロイワシ七十五万二千六百二十三㌔、一千二十九万円❸イカ七万二千四百一㌔、三百九十九万三千円❹タコ六万三千六百三十一㌔、三百八十四万九千円❺エビ二万八千四百七十六㌔、三百五十五万九千円❻カツオ二万二千四百三十六㌔、二百五十二万七千円。

## 炭鉱離職者で失保金増える

### 平職安所

平職安管内の失業保険支給状況は四月以来少しずつ増加の傾向にある。十月末現在の支給額は千五百八十七人、千三百六万三百八十円となり、前月の千三百八十五人、千九十六万三千六百七十八人に比べ三百二人、百九万七千七百十円の増加を示した。これは常磐炭鉱の企業整備で希望退職した人達への支給が十月から開始されたためで、とくに当分増加するものとみられている。また前年同期に比べると百八、二百十一万四千七百三十円の増。四月以降の支給状況次のとおり（カッコ内は支給人員）

▽四月　千七万五千七百七十円（千二百八十七人）
▽五月　千二十二万千九百二十円（千二百六十四人）
▽六月　千六十七万六千六百二十円（千四百三人）
▽七月　千三十一万千九百八十円（千四百三十六人）
▽八月　千百七十五万六千百三十円（千五百七十人）
▽九月　千九十六万三千六百七十円（千三百八十五人）
▽十月　千三百六万三百八十円（千五百八十七人）

## 葉ボタン好値

### 正月の花でる

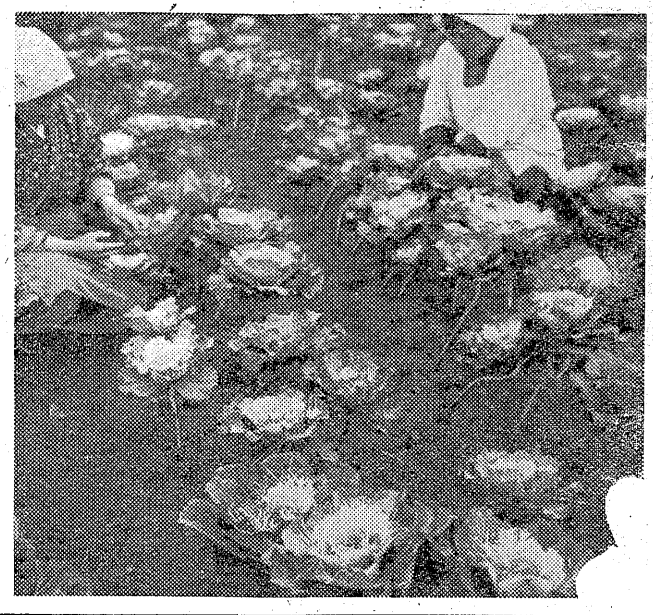

【手入れされる葉ボタン】

○…平市塩県園芸原種農場では紫や白の葉ボタン約五千本を栽培、早くも十六日から出荷し始めた。

○…この葉ボタンは丸葉々ボタンで、七月中旬に種をまき、九月中旬に定植したもの。出荷時期は昨年と大差ないが、現在良いものは一本十五円の好値を呼び、昨年同期の十円より五割高を示している。

○…出荷の最盛期は十月中旬から下旬までだが、現在の好値が持続し、昨年同期に比べて二、三割高値で取り引きされるものと期待されている。これは最近冬の観葉植物としての葉ボタンに対する関心が高まり、需要が増えて来たためと見られている。

## 阿部君、愛川さんに知事賞

### 県税標語、作文の入賞決まる

県石城事務所では今月一ぱいを"県税完納月間運動"として納税の促進に当たっているが、その一環として管内小、中学生から納税に関する作文と標語を募集したところ、作文は小学生六十点、中学生十三点の計七十三点、標語は小学生二百三十六点、中学生百四十六点の計三百八十二点の応募があり審査の結果作文では平二小三年生阿部俊博君（○）の「良くなった道路に思う」標語では草野小六年愛川スミ子さん（○）の「平素の積み立て役立つ納税」がそれぞれ一位を獲得した。なお五位までの入賞者の作品は県に送られ、優秀作品には知事賞が贈られる。地区予選の入賞者次のとおり。

▽作文＝❶平二小三年阿部俊博「良くなった道路に思う」❷内郷一中二年生鈴木康弘「税金」❸貝泊中三年蛭田月子「労働と税金」❹平四小六年生鈴木葉惠美子「納税」❺草野小五年生芳賀秀紀「私の家の納税計画」

▽標語＝❶草野小六年生愛川スミ子「平素の積み立て役立つ納税」❷勿来一小六年生赤津新英「声かけて一しょに行こう期日まで」❸貝泊中三年生蛭田正三「完納をめざす一銭この力」❹平三小五年生大和田眞理子「納税の助けに口切る貯金箱」❺平二小三年生遠藤章「母さんの支出の予算まず税金」

調理師国家試験　調理師の国家試験は十二月四日午前九時から平商体育館でなう。

## 雨ざらしから ブロック建て

### 原種農場堆肥舎

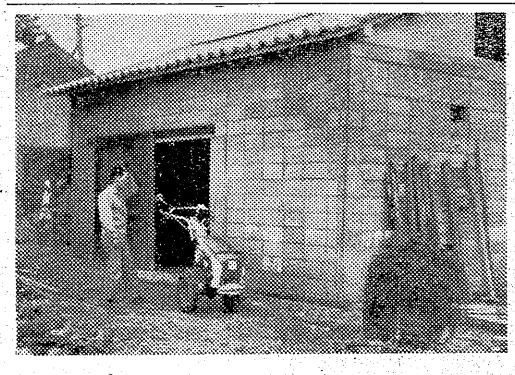

平市塩県園芸原種農場ではこれまでの木造堆肥舎の老朽化がひどかったためこゝ数年間使用できないでいたが、このほど二十四万円を投じて三十九・六平方㍍のブロック建てに改造した。また二十万円で耕うん機一台を購入、機械力による栽培技術の研究に当たることになった。

堆肥舎には三万七千五百㌔の堆肥が積み込まれる能力がある。今までは堆肥を雨ざらしにしていたため、有効成分が流失していたが、立派な堆肥舎の完成でこの悩みも解消。今後の研究に大きな役割りを果たすものと期待されている。

【完成した堆肥舎と耕うん機】

## くらし随筆

### 婦人の一票

古川クラ

白菜を売りに来られたおばさんが「奥さんまた選挙があるんだって？今度は誰の選挙なの。おいらさっぱりわかんねえから、そのうち誰か頼みに来んだっぺから」と、まったく自分には関係のないことだという顔つきで、立ち去った。のんきだナーと後姿を見送りながら明朝来た時にでも説明して上げよう（違反にならぬ程度）と思った。

◇

有権者の半数以上は婦人である。もちろん政治感覚の磨かれた婦人も多い。しかしまだまだあの野菜のおばさんのように政治は誰かやるものと思っている婦人が多いことは残念である。自分の判断によって良い人を選ぶというよりは、夫、友人、悪いボスのいいなりになる。そっとしておけば棄権してしまう。私たち誰もがしあわせな生活をし健康な社会をのぞまないものはない。その幸福な生活こそ朝起きるとから寝るまで、政治と密接なつながりをもっているということをのみこまず社会的な解決をしようと考えない。封建的な遺風から昔ながらの女性観、すなわち男性の無理が婦人の政治意識の向上をはばみ、女性自身また勇気が足りないと思われる。今方々で個人演説会が開かれているが、婦人の姿の少ないのは淋しいことである。

◇

もうすぐ総選挙。今こそ婦人が強く正しい考えをもって立ち上がり、しあわせを築く一票を投ずるときである。良い家庭が集まって明るい社会が出来る。その家庭の中心となる母、主婦の一票で明暗が出来ることを思う時、主権者としての自覚めのためにも社会教育をもっともっと重要視されたいと思う。

（勿来市会議員）

## 市況

（十七日午後一十八日正午）

十八日は各港ともサンマ船の入港が増えたが水揚げ量はきわめて少ない。

### 魚類

（単位＝円）

【小名浜港】　サンマ船三十四隻
底引船二十隻　小舟十三隻
▼サンマ　八万㌔　六〇―五五
▼メヒカリ　五千五百㌔　六〇―五五
▼エビ　三千三百㌔　三三〇―二二〇
▼小ヤリイカ　三千三百㌔　三五―一六
▼水タコ　二千五百㌔　六五―四五
▼トウジン　七百五十㌔　六二―四五
▼ノドグロ　二百八十五㌔　一〇〇―七五
▼ドンコ　二百五十㌔　一二〇―六〇
▼ギス　百六十㌔　四五―四〇
▼ヤナギ　百三十㌔　三一〇―一〇〇
▼ナメタ　七十五㌔　一〇〇
▼ムシカレイ　二十八㌔　一〇〇
▼アンコオ　五百㌔　三〇―一五
▼マタコ　三百㌔　一三〇―一二〇
【江名港】　サンマ船二十隻
▼サンマ　一万五千㌔　六〇―五六
【中之作港】　サンマ船十隻　刺網船一隻
▼サンマ　三万㌔　五八・五―五七
▼メヌケ　五百㌔　六六―六〇
【サンマ鮮魚出荷】　なし

### 野菜（単位＝円）

▼ホウレン草　八―四（束）
▼白菜　七―三（㌔）
▼タマナ　一五―一〇（〃）
▼ネギ　三〇―一五（〃）
▼ネギ　一五―一〇（束）
▼玉ネギ　三五―二〇（㌔）
▼大根　五―二（〃）
▼丸大根　五―二（〃）
▼ゴボウ　三〇―一〇（〃）
▼ニンジン　三〇―一〇（〃）
▼バレイショ　一三―一〇（〃）
▼サツマイモ　一五―一五（〃）
▼サトイモ　二〇―一二（〃）
▼ヤマトイモ　六五―四〇（〃）
▼キリイモ　四五―二〇（〃）
▼玉子　一二―八（コ）

### 果物

▼リンゴ　四〇―二〇（㌔）
▼ミカン　六〇―四〇（〃）
▼甘ガキ　一五―一〇（〃）
▼メキガキ　三〇―一五（〃）
▼生ガキ　一三―八（〃）

（丸平青果市場調べ）

商工

▼平市駅前大通り大塚でスキー用品展示即売会＝十日から二十三日まで三日間店頭で「スキー用品展示即売会」を開く。

寒さから……あなたを守る！

皮ジャンパー特別セール

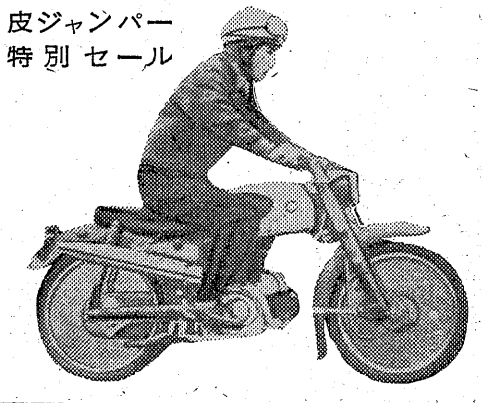

カバンの福山　平・2丁目

ひな鳥は湯本の鳥静　電（代）三一五一

普通特殊専門販売
浜通り唯一の修理工場
石城計量社
平市かじ町　電3468

秋の食欲を満たす味と栄養！
カツライス　松…150円　竹…250円　梅…250円
カツ丼　鶴…170円　亀…220円
とんかつ　大寶
仮営業所　平市役所裏　TEL・2968

うちわ　カレンダー　広告マッチ
平市大町　嘉見家
電五四六九

測量機一般
服部製　滝沢製　日本光学製
トランシット・レベル・平板一式
置縄、巻尺各種

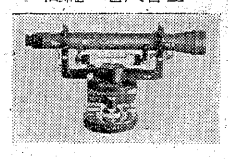

藤森商会
平市銀治町　電2296

カブ・モが
10カ月払いであなたの車に

| | | | | |
|---|---|---|---|---|
| スーパーカブ号 | 現金正価 | 55・000 | 10カ月払 | 59・000 |
| セル付カブ号 | 〃 | 62・000 | 〃 | 68・000 |
| スポーツカブ号 | 〃 | 58・000 | 〃 | 64・000 |

マサゴ自動車（株）平営業所　平市中町1の1　電3665
郡山ホンダ販売株式会社　郡山市稲荷町　電1205

運転手数名至急募集▽委細面談
平市木槌小路（電四五九一）平和タクシー

# 陥没、穴埋めの追っかけっこ

## 谷間を埋めて造った校庭

### 雨降ると七割水溜り

湯本二中

自衛隊が整地

昭和三十二年八月初めに自衛隊員の協力で立派に完成した常磐市湯本二中（校長草野伝氏、生徒千八十人）の校庭は、その後いたるところに地盤沈下、陥没がめだっているため全生徒は体育の時間にリヤカー、バケツを持ち出し、陥没地点の土盛り作業を始めている。排水路まで設置して対策をねったものだが、生徒達は毎日復旧作業を続けている。校舎側からみると最も沈下している地点は鉄棒前とバレーコート付近の三十㌢から五十㌢で、雨の降った次の日は校庭の三分の二は水たまりとなってしまう。

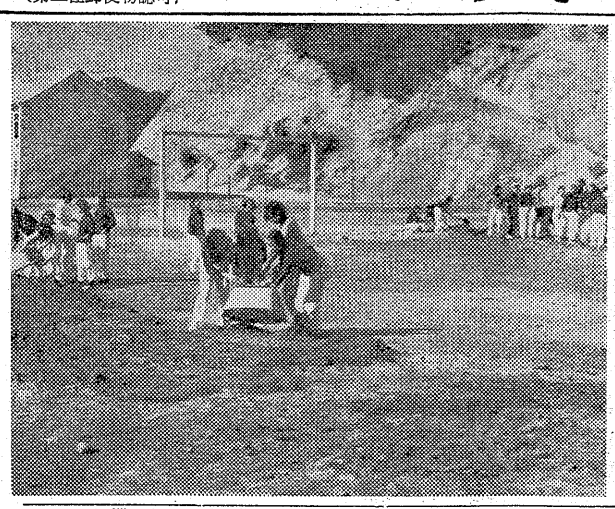

【地盤沈下で土盛りする生徒達】

原因としては山合いの深さ二十㍍、幅百㍍にも及ぶ谷間を、両側の山の上を崩して埋め立ててできた校庭のため、谷底にある大きな岩と岩のスキ間に、雨が降るたびに土砂が落ちての陥没現象といわれ、この現象は二年ほど前からアチコチにわずかずつ起こっていたが、とくにひどくなったのは本年八月から。生徒たちは夏休み以後いくら土盛りしても陥没する校庭で、陥没と穴埋めの追っかけっこをしている。この対策としては今後引き続き五、六年は陥没するものと予想されるだけにとても学校だけでは補えず、常磐市では頭を痛めながらも雨水の排水溝を造ったり、小型四輪車三百台分の盛り土を運び込む計画を立てており、市では継続事業として五、六年は盛り土の予算化に追われることになり、結局ただ同様に自衛隊の機械力を利用して造った谷間の上の校庭は、市が自費で造るほどの陥没対策費を支出することになりそう。

### "あと六年はガマン"

草野伝湯本二中校長の話＝全く陥没には困りました。技術屋の話では岩と岩のスキ間に土が落ちるためだろうということですが結局どんな土盛りでっことを繰り返すだけで、市のご協力にすがっています。まあ五、六年も作業を続け、ガマンすれば何とか落ちつくものと神だのみしています。

### 第七定勝丸が八戸沖で座礁

十八日朝、小名浜海上保安部に入った連絡によると、同日午前四時三十分ごろ磐城市江名字北町五四、金成新一郎さん所有のサンマ漁船第七定勝丸（三九㌧）＝十三人乗り組み＝は進路をあやまり、八戸港北方の海岸に座礁した。このため八戸海保から巡視船"あぶくま"（二七〇㌧）と漁船十余隻が出動、救助作業を行なっているが、乗り組み員には異常はない。

### 前科十犯の女空巣つかまる

十七日午後八時半ごろ北海道美国郡船間村生まれ住所不定窃盗、詐欺など前科十犯田中ミヨ（四五）を添みの疑いで捕えた。十一月四日午前八時ごろ平市大字上平窪字亀岡一、農業薄瀬方平さんの留守宅に入り、大量間から衣類四点（時価七万三千円）と米二十㌔と現金三百円）を盗み、平市三十町道路の行商人平市上平窪字原田、阿部芳子さん（三七）方に千七百円で売り込みにいったところをつかまったもの。

## 四円はがき底をつく

### 五円も二、三日の寿命か

ことしのお年玉付き年賀はがきは石城（双葉の一部を含めて）地方で四円はがき七十六万枚だったが平郵便局をはじめ各局とも四円はがきは十七日でほとんど売り切れとなった。平局の場合は二十一万五千八百枚だったが、四円はがきにばかり買い手が殺到したため、千枚以上の大口注文は五百枚前後に調整する始末で、窓口はられしい悲鳴をあげ、五円はがき六十二万三千六百枚もすでに半数近くが売れて、ここ二、三日中には売り尽くしてしまうのではないかとみられている。

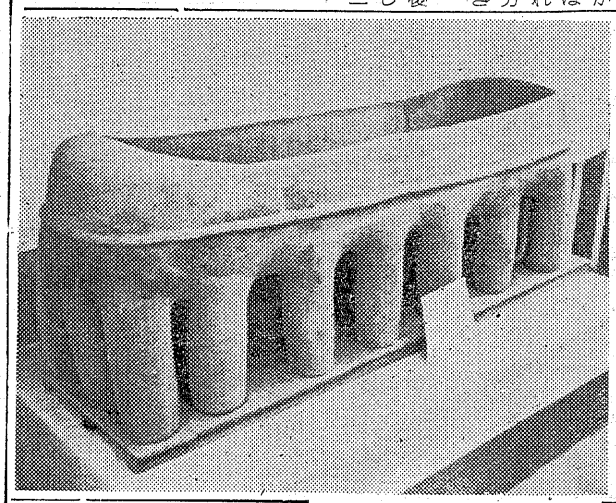

### 傑作ぞろい500点

#### 磐城市で発明工夫展

磐城市、発明協会磐城市部会共催の市内小中学校児童生徒の発明工夫展は十七日から十九日までの三日間、小名浜第二小学校講堂で開かれている。とくにことしは優秀な物件については磐城市長賞発明協会磐城市部会長賞、磐城商工会議所会頭賞が贈られるため小学校の部三百九十、中学校の部八十八の合計四百八十三点の多数が出品され会場いっぱいに陳列されている。十七日午後、県機械工業指導所新村技師、遠藤市水産商工課長、大野市学校教育課長、藤社発明協会市部会長らが審査にあたったが"停電用ロウソク立て""簡易石油ランプ""地図距離測定器""電気のいらない幻灯機"などいずれも優秀のつけがたい作品ばかりで、夜まで会議は連日、見学の生徒や父兄でにぎわっている。

【磐城市の発明工夫展会場】

### スキー技の講演会

勿来市植田町平山運動具店では福島県石打プロキー学校指導主任の若林省三氏を招き、十九日午後五時から錦町呉羽会館でスキー技の講演を行なう。なお八甲田山でスキーヤーが豪快な妙技を展開している十六㍍の天然色映画を公開する。

## 豪族の陶棺を復元

### 1,500年前頃のもの

勿来市役所では昨年来植田後田町の古墳から発掘されバラバラになっていた陶棺の復元を平市平窪の松本友さんに依頼していたがこの程見事に完成した。この陶棺は大正十一年発掘され当時、後田消防団所に保管されていたものを昭和二十八、九年ごろ植田町役場の物置に移されていたもので、県文化財保護委員会の鑑定によると五世紀か六世紀ごろ（一千四、五百年前）の埴型紋作り二十一本足付きの豪族の棺を入れた陶棺と推定されている。

陶棺の長サは一㍍七十、全幅四十四㌢、高サ三十七㌢、足の直径十四㌢、れの首陶棺に毒をし石室に納棺したものらしいが復元には悪がない。

【見事に復元できた豪族の陶棺】

### 学科試験に悩ます老調理師

#### 特令国家試験

調理師特令講習会は十六日から十九日まで四日間にわたり平保健所会議室に約五十人が参加して行なわれている。これはいままで県條例で調理師の免許を持っている人々を対象にしたもので、この講習を受け、試験にパスすれば国家試験合格資格が与えられる。すでに調理師として活躍している人ばかりで年令も最高は六十歳位の人もおり、実施はさておいて毎日の学科には相当頭を痛めていたようだった。県條例の調理師は平保健所管内で約五百人だが、すでに三百人がこの特令講習会で国家資格を得ており、残る二百人も三十六年十一月までには全部受講させて切り換えさせることになった。


急募

一、職種及人員　販売員（男・女）　数名
一、応募資格　高校卒二十五才―四十五才迄
一、待遇　固定給及歩合一万円以上　高週
一、応募方法　履歴書に写真添付本人直接来社下さい
一、応募締切　11月23日　選考日24日
一、申込先　平市三町目三三

田中電気器具部
日本楽器製造株式会社

ママさんのすることそつがない
何を作って頂いても美味しいが　近頃の中華そばは特に一流の味　だが戸棚の中にタレを美味しくするミーシーがちゃんと置かれているのは誰もお気づきがない
キンケイ中華タレの素　四杯分　二三円
明治　〃　五杯分　二三円
ミーシー　〃　十五杯分　三七円
日替り一点サービス　お赤飯握り　一個九円
サカイ食品店
平・1　電3336

マルマン美容室
平市十橋通り　電二四八九

シャンソンを……
楽しむ季節
秋の夜のつれづれに
グラスを傾けながら
シャンソンを聞き…
心ゆくまで夜のひとときを
お楽しみください！
マトリスウイスキー……三三〇円
マサントリー白札……七三〇円
マ〃ポケット……一〇〇円
☆配達迅速☆
大喜多や
平・聚楽館前通り　電3722 4601

かあちゃんのめを盗んで飲む酒のあじ
これは江戸時代の川柳だがどんなおもいして大酒を飲むのは馬鹿げたことです　酒は飲み方で百薬の長といわれるもの　もっと健康できに飲むには明朗でふん囲気のよい酒房でコクを味わうのが最高だとおもいます　その点当店は興趣からも推奨していただける店と自負致しております
むぎとろ
さつき
平市紅小路通り　TEL・2821

正しい運転
よいサービス
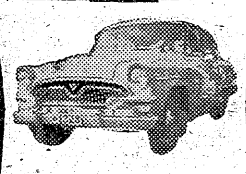
運転者募集
TEL・4591
平和タクシー

あなたの瞳を護る
ビジョン・テスター
検眼機完備！
（眼鏡部新設）
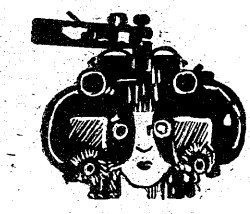
時計と指輪の
平・銀座　誠光堂　TEL・3496

## いわき俳壇

### くぬぎ山房日用吟抄 ⑳

山名菅村

ホップ花房たぐる女たち目が揃う
伊達・蒲生両軍の戦跡あり
古戦場大野に蟬を残し去る
ホップ緑陰綾目に憩う女の顔
集中豪雨ハイヤーバンドして檜原湖去る
磐梯山へ湖の夕立炎え上る　○
炎天へ靴新し佐渡の旅
炎天やみお遙かなり佐渡指して
佐渡見えてウィスキー干す夏の航
沖より見る佐渡の夕焼小焼かな
両津
天の川あらすこの夜のおけさ節
真野陵（順徳上皇）
蟬鳴いて深き恨みの音れに伝う
相川金山跡
深坑の奴隷ねはんの汗のミイラ
日本残酷史目を外らし食う夏鮑　○
炎天へ後ずさり鉱夫坑上がる
みどり児の見ていしが眼る蚊帳の上の電球
のうぜんかずら赫と夏休少なくなりぬ
（早藤同人）

## 読書感想文発表会入選作品 ⑩

# 題「キュリー夫人伝」

小名浜一中三年　柳沼節子

私は、夏休みにかねてから念願の原子力研究所を見学に行きました。そして原子科学の偉大さに驚異を感じた私は、その基礎を基き、あの有名なラジウムを発見したC夫人の足跡をもう一度たどってみたいという気持ちにかりたてられました。そして一年の時読んだ「キュリー夫人伝」をもう一度読みなおしてみて、私は前より一層深い感銘を覚えました。彼女は余りにも勤勉で努力家だったからです。特に彼女の科学に対する情熱は読んでいく私の心を引きつけました。C夫人はポーランドに教師である父と教養の深い母のもとに生まれました。両親の深い愛情、仲の良い兄妹、C夫人の幼少時代は大変恵まれていたようです。いつも兄妹げんかをしている私は、大いに反省させられました。

彼女が女学校を卒業したところ博物館でみた一つの実験が、彼女を科学という学問に引きつけました。大学に入学するころ、数学物理学は、もう彼女にとって欠くことのできないものになっていたのです。彼女はこの時、自分の進む道をはっきり決めたようです。「やろうと思ったことは最後までやる」という強い意志は三十歳近くになって大学に入学したことからもわかることです。研究の中に全身を没頭させ、研究の進歩に陶酔している彼女は、人間が発見したあらゆることを学びとる自信と熱意にもえていました。彼女が大学生活の中で楽しみはほんの少しもなかったように思います。しかし何もかも忘れ、ただ科学の講義に聞き入り、実験することが彼女にとって唯一の楽しみであり、生きがいであったかもしれない。C夫人と科学とは切りはなせない。C夫人の結婚にまでも科学は切りはなすことができないと思う。国境をこえて、彼女はフランスのピエールという科学者と結ばれたがピエールとそC夫人の才能をのばし、よき指導者となってくれると思ったからです。

設備のそろっていないささやかな実験室での研究の連続、やせたC夫人の姿を想像して、私は〝あわれ〟さえ感じました。でも「やりがいのある仕事を出来る」という彼女のよろこびをも私はその姿から読みとることが出来ました。研究・家政・母親としての三つの仕事をもち、それをやり通したC夫人の強い忍耐力、この忍耐力は、仕事に対する情熱と、夫ピエールの愛情と共に、彼女が肉体的にも精神的にも、余り衰えをみせなかった大きな原因であると思います。「ラジウムの発見」それは彼ら夫妻のたゆまぬ努力の結晶であったと思います。

彼らの研究は、ノーベル物理学賞のほえある受賞によって、高く評価されたのです。C夫人は不意の事故で夫ピエールを失いました。しかし彼女は悲しみにもめげず、フェニックスの橋をつたい上がり、夫の意志を受けつぎ、生涯多大なる研究をしたのです。

私はC夫人の不屈な〝たましい〟に胸を打たれました。彼女の一生は、協力と、激しいまでの科学に対する情熱でつらぬかれていると思います。私はC夫人の数々の偉大な高徳は、大いに賞讃されるべきだと思います。

が、それ以上に忘れてならないのは、理知の不撓不屈の努力であり、何物をとることも、受けることさえも知らなかった自己犠牲の精神であると思います。その人の生涯の業績の結果をみて「これは天才だ」と判断するのは良いでしょうが、はじめからC夫人は〝天才である〟などと私は思いたくありません。彼女の生涯は、努力の道をひたすら歩み、たえず謙虚な態度で人類の幸福を願う長い忍耐の連続であったと思うのです。「天才とは異常な忍耐者の事をいうのだ」と文豪トルストイが言ったこの言葉はそのままC夫人の生涯にあてはめることができると思います。この本を読み終わったとき、私はしばらくは深い感動に打たれ、それから自分も何か研究してみたいという気持ちに駆られました。

私たちの前途は洋々と開けています。しかしそれは楽しいことだけではないでしょう。

将来私がいろいろな困難にぶつかったとき、C夫人の生涯は私を力づけはげましてくれると思います。

## 民報映画案内

★【平市】　22日まで
★世界館（七・一七）犯行現場（八・五二）一本刀土俵入り
★平東映（六・三五）ぼんどつ（七・〇四）野火を斬る兄弟（八・二八）大いなる驀進
★平館（六・五〇）太陽が目にしみる（八・三〇）波の塔
★東宝民劇（六・一〇）夜の流れ（八・二〇）娘・妻・母（19日まで）
★平新東宝（七・三三）爆発娘寵り通る（八・四五）弾次喜多珍道中・中仙道の巻
★三夜東映（六・三六）浅間の暴れん坊（七・五五）緋ざくら大名（九・一三）花笠襦
★平日活（六・一〇）汚れた顔（七・〇〇）街が眠る時（八・三五）竜巻小僧
★ひかり座（六・四五）欲情に捉はない（九・〇〇）真夏の夜のジャズ（21日まで）
★聚楽館（六・三〇）大海戦（八・四五）ガンヒルの決闘（18日まで）
※【内郷市】
★繊映劇　狂熱の季節　天竜鴉　南海の狼火（22日まで）
★第二イワキ　ふんどし医者　弾丸大将（18日まで）
※【常磐市湯本】　22日まで
★湯本座　悪い奴ほどよく眠る　姉さん女房　新女大学
★三函座　白い肌と黄色い隊長　乾いた湖　撃き逃げ族
★常磐座　つばくろ道中　海戦八幡船　俺は昨日の俺じゃない
★常磐日活　すべてが狂っている　闇を裂く口笛　海の情事にかけろ
※【磐城市小名浜】　22日まで
★国際　悪い奴ほどよく眠る　あばれ飛車
★磐城座　青年の樹　よせよ恋なんて　馬車は行く
★金星座　男の世界だ　血は喝いている　暁の非常線（19日まで）
★銀星座　喪服でごめんなさい　緑の館
★東映　三つの謎　恋しぐれ千両勝負　朝やけ天狗
★第二東映　伊豆の佐太郎　やくざ若衆　母子草
※【勿来市植田】　22日まで
★菊多館　夜六時　殴り込み荒神山　三つ首塔
★うえた館　夜六時　夜の流れ　私は忘れない　切られ与三郎
★中央館　夜六時　南海の狼火　借りは返すぜ　お姐ちゃんに任しとき
★植田ロマンス　夜六時　アンネの日記　恋愛候補生
※【四倉町】　19日まで
★四倉国際　血煙り信州路　照る日くもる日（大会）
★東宝・海盛座　離愁　真夏の情事

## 慶弔録

◇平市◇
【出生】▼平山まゆみ（才槌小路十七日届出）▼小野美智子（鎌田一二）▼保長女）▼小野美智子（鎌田字岸一二）孝男二女）
【結婚】▼小沢信一（尼子町二の一二）長治長男）木下勝代（好間村大字好間字菅田四一　正三女）
◇内郷市◇
【出生】▼草野和嵬（宮町平太郎七一）利彦二男）▼小沢進（内町前田三一）清利長男）▼円井活明（綴町榎木下六三）栄長男）
【結婚】▼篠木弘吉（双葉郡鶴村佐吉五男）根本力子（白水町川二六）▼米川義克（茨城県鹿島郡旭村　佐義長男）渡辺セイ（宮町滝一九）治郎八四女）▼渡辺昭二（高坂町樹井九二）瀬治三男）鈴木時子（平市立町九三）角治四女）
【死亡】▼柳井正栄（三）＝双葉郡大久村
◇磐城市◇
【出生】▼木村ひろみ（定西二五五）実二女）▼小野宏行（大原字原木田前二七）昭八長男）
【結婚】▼小野昭八（古港一四五）与助二男）小野光子（古港一九）豊治長女）▼長沢芳広（鶴岡市加茂町字加茂七〇）よし夫二男）佐藤静子（鶴岡市加茂町字加茂五五）尊之丞長女）
◇勿来市◇
【出生】▼小沢昭彦（山田村法田光雄長男）▼平子茂美（勿来四沢町）一雄長女）▼平子芳美（勿来四沢町）一雄長女）▼下山田菊枝（山田町）耕平長女）▼西村義生（植田仁井田町）尚美長男）▼細引ひろみ（小浜町）平八郎二女）
【結婚】▼星英夫（小川町橋本）緑川チヨ子（小川町前ノ内）▼根本次男（勿来関田町）目黒春子（宮城県伊具郡丸森町）▼菊地衛（鶴田町）国島利（泉町）

## NAK 才一

18日　1040KC

6・05　劇「ほえろアンデス」
30　「1丁目1番地」加藤幸子
40　レコード音楽
7・15　ハイライトスポーツ
30　浪花演芸会❶落語「江戸荒物」笑福亭枝鶴❷漫才「お笑いアイディア時代」お浜他
8・00　講談　一竜斎貞丈
30　輝くステージ　童謡唱歌ムード集
59　あすの農作業
9・10　ニュース解説　小川和夫
25　❶漫才　秋山左楽❷歌　大津美子❸劇「バラ色の桜桃の木と白いリンゴの木」

## NAK 才二

1540KC

6・25　「條件反射と精神医学」　笠松章　岡田靖雄
45　そろばん教室
7・05　作業行動の安全化　野口三郎
15　売買利益の算出方法
30　若い世代へ
8・00　教養特集「日本製品の品質」（第一回品質月間にちなんで）
9・00　邦楽鑑賞会❶常磐津「釣女」宮尾太夫　千勢太夫他❷清元「雲助」清元寿美太夫他

## RFC ラジオ福島

800KC

6・00　あばれ剣法▽少年ナンバーワン
30　フクちゃん
45　音楽の小箱▽ガイドタイム
7・15　中合アワー
30　ナガイ歌謡ショー
8・00　素人歌合戦　司会稲川英雄
50　竜角散スイートメロディー「新譜」「枯葉」「ブラームスの子守唄」牧野和子
9・00　浪曲歌合戦　司会今泉良夫　審査員前田勝之助　小菅一夫
30　連続ゴールデンドラマ「夜光虫」司葉子　山岡久乃　星由里子　他

## NHK・TV 才四チャンネル

6・00　チロリン村とクルミの木「探せ黒い石を…」（声）横山道代　里見京子　黒柳徹子
30　村の記録「出かせぎの杜氏たち」（岩手県）
7・15　バス通り裏　小栗一也　織賀邦江
30　それは私です　山本嘉次郎　臼井吉見　加藤芳郎　中村メイコ「ママと私たち」（おくりものは）竜崎一郎　濱川虹子　磯村みどり
芸術祭参加劇「それが言えない」藤田敏夫・藤本義一作　荒木順演出　南原宏治　木村俊恵　鶴口茂　小林昭二　飯田桂子ほか
8・00
30

## 100円店

20日の選挙日に投票所に行くと受け付けで二枚の投票用紙がいただける。一つは代議士を選ぶ用紙、もう一つは最高裁判所裁判官の国民審査の用紙である。代議士のは用紙が白色、国民審査の用紙はアサギ色だから、色盲でもない限り、まちがえることもあるまい。この前の時は、別々にくれたが、今回から一緒に渡すことになった。というのは、国民審査の方は、わかりにくいため、用紙をもらってそのまま投票箱に入れてしまう人が多かったからで、白井から「こんなことでは審査投票の秘密保持にならぬ」と注意されたためらしい。国民審査とは、内閣の任命した横田最高裁長官ら八裁判官の適否を、国民が決めるもので罷免したい人に×印を記入するが、OKの時は、そのまま投票する。（この点については問題もあるが）そのためにOKしたことが、すぐ判って秘密が保たれないため、入口で一緒に渡せば、一応は記載所に入るから…ということになった。「投票したくない」と断わるのも自由だが、国民に与えられた義務は、勉強しても果たすべきである。それが民主々義の前進であろう。

（龍人）