夕刊
いわき民報
発行所
平市田町63
いわき民報社
社長　野沢武蔵
電話(代表)4161番
© いわき民報社 1960

この雨10ミリ程度
台風7号と関係なし

夏野菜、稲作は一週間分
断水の緩和にはまだ

二十八日夕方から二十九日にかけて、十四日以来十五日ぶりに雨らしい雨に恵まれた石城地方は二十九日午前十一時現在磐城市で六・六ミリ(小名浜測候所調べ)平市で六ミリ(県園芸原種農場調べ)程度だった。小名浜測候所では台風七号とは関係のない雨で二十九日夕方までに十ミリ程度に達するものとみている。

山間部ではこれより多い十五―二十ミリ程度が予想されるが、これで水不足に悩む夏野菜や稲作もほっとしたところで、ざっと一週間はもつとみられている。だが飲料水の断水状態を緩和するまでには至らなかった。

小名浜測候所の調べによると十三日に七ミリの降雨があっただけだが二十八日から本県の東西に停滞前線が走り、北東に気流が流れ込んだためこの雨が降り出したもので台風七号の影響ではない。この降雨も二十九日夕方には晴れ上がり再び夏型の天候になる模様だが、溜池などがかれて水田に引き水のできなかったところはこれで水田が湿り、水稲はようやく生気を取り戻したようだ。また小川町高萩地区の約三ヘクタは枯死寸前にあったが、最盛期に入ったナス、豆類野菜にとっては慈雨となった。

一方、平市役所の話によると十ミリ程度の降雨では現在の断水は「山間部にでも多く降らぬ限りは影響がない」と語っている。

常磐野球、内郷　都市対抗野球応援団決まる　大会の東北代表になった地元常磐炭鉱野球部の応援団員を募集していた内郷市は二十七日二百人に達したので応募を打ち切った。団員は三十日午前十時の上り臨時列車で上京する。

【平駅頭に帰った諸橋市長】

30日から江田川橋交通止め

平土木事務所

午後五時まで県道平―小野町線の江田川橋(小川町江田)修繕工事のため交通止めする。迂回路線は二級国道平―新潟線。では三十日午前七時から八月三日

千五百発の花火
磐城で人出一万

磐城市夏まつり行事の最後を飾る名物花火大会は二十八日夜、小名浜海水浴場で盛大に開かれた。午後六時三十分ごろから小雨が降り出し心配されたが、七時半ごろには雨もやみ、最高潮の八時ごろは見物客が築まり海水浴場には約一万人の人並みで埋まった。

「祝、市民会館落成」など仕掛け花火四合を始め約千五百発の花火が打ち上げられ、夏の夜空は七色の宝石でちりばめられた。

新たて日本の良さを知る
北欧の旅から帰る

イキなベレー帽で「サンキュー」

ノルエー、デンマーク、スエーデンの三国からの招きで全国市長会から選ばれて七月四日羽田発で北欧視察の旅をしていた平市長諸橋次太郎氏は二十八日午後三時五十四分平駅着急〝ときわ号〟で帰平した。忙しい三週間の旅程にも疲れもみせずパリ仕込みのベレー帽もイキに「サンキュー、ベリーマッチ」と平駅頭に元気な姿を見せ、三代市長、馬目県議、大泉議長ら二百人の歓迎陣に誰彼なく握手を交わして登庁、早速記者会見にのぞんだ。

北欧三国の社会施設、とくに養老、療護施設、国立酪農場などは見るもの聞くものみんな理想的なものばかりだった。しかしとりたてて感心したものはないと要するに金があるからできただけの話だ。ただ国民が明るく勤勉で生活をエンジョイしていること、自国の歴史や伝統に誇りをもち大切にしていることは学ばねばならない。真に実力行使して始終緊張しすぎる日本人とは対象的だった。しかし日本民族の優れていることを改めて認識することができたのは収獲だった。

【男子従業員急募】
毎週土曜日 17時35分 からラジオ福島でおくるラテン音楽アワー
レストランブラジル
ひかり座前電二九九〇

天気予報
お食事処 玉半提供

(小名浜測候所発表)

【今晩】北風、曇りで宵のうちまで雨が降る。

【あす】北風、朝のうち霧雨が降り、日中は晴れ間が多くなるが夜には曇りとなる。

【海上】今晩多少風波がある。あすはおだやか、朝晩霧のため見通しが悪い。

寸言

▼母子心中があった。原因はまだわからないが、子を背負った姿が痛ましい。早く心中のない国にしたいものだ▼70万円置き引きされる。まだ若いだけに、これで人生を狂わせぬように。

人事消息

◇栄転の労資庶志間税課長、紺野正夫酒税第一係長は二十六日あいさつに来社、両氏とも二十日午前十時四十九分下り平駅発で赴任する。

そろそろつかわにゃなるまい

思いながらも遅くなり勝ちなのが儀礼ごと。今夏はお暑いせいか、御中元にはお飲みものが断然トップ、うるおいがもたらす楽しさを贈りものにと

明治スカッシュ　二本箱入―四七〇円
明治スカッシュ　三本箱入―七五〇円
カルピス詰合せ　六五〇円から
各種コーヒーシロップ　二四〇円から
日替り一点サービス　野菜サラダ

サカイ食品店
平・1　電3336

楽しさが箱いっぱいのお中元

お菓子のデパート
松月ストアー
TEL・4206
☆あんみつコーナー
☆ソフトと氷
☆パンと洋菓子
☆松月ホール
楽しい語り合い
松月の喫茶
TEL・4688

SHOGETSUDO
平市 銀座
平餅本舗
松月堂
TEL・2206

平餅 中
龍燈殿
松皇・嵐山
梅笠
銅羅焼
こもち
一口もなか
彩の月
本煉羊羹
かつぶし飴

おくりものに……
三店共通の便利な商品券
●20円券●30円券になっておりますのでどんな少額のお買物でもできます

☆地方発送承わっております☆

競輪、競馬などにくわる

高校野球も重なり売り上げ最低

石城三市組合主催の七月平競輪売り上げは四千六百二十四万四千三百円（前節二千四百九十三万八千二百円、後節二千百三十万六千百円）と、三十一年十一月の四千二百万円以来三年半ぶりの最低不調売り上げだった。これは本年度最低で前年同月に比べ九百万円少なく三十五年度年間月平均売り上げ見込み額五千二百万円より六百万円少なかった。

原因は二十三日から二十五日までの後節がとにひどく、四百万円近くを福島競馬にくわれたこと、会津若松の場外車券売り場ではプロ野球に、平市でも県高校野球開催が重なって入場が減ったのが最大の原因だった。

自転車競輪初の月だっただけにその減収が注目されたが、予想以外の減収条件が重なったため、2レース自転の影響は算定できなかった。

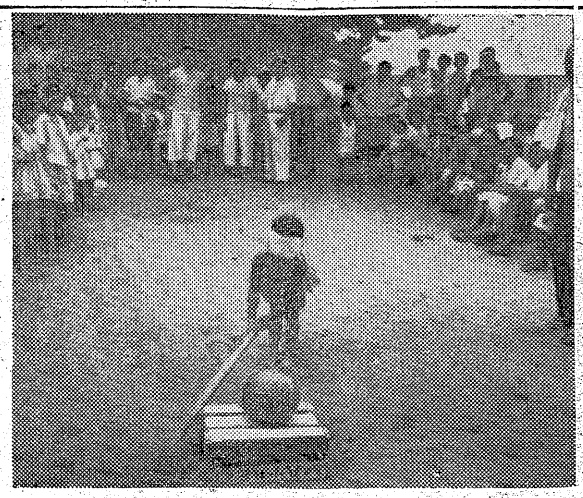

親里と里子
海を楽しむ

○…石城同愛会では里親と里子の親睦を図り、こども達の健全育成を促進するため、二十八日午前十時から四倉町仁井田浦で里親と里子のつどいを行なった。この日は里子八十人、里親六十人など親子百五十人が集まり、地引き網やスイカ割りなど楽しい一日を送った。

○…この日は七号台風が本土に接近したため、呼びものの地引き網も思わぬ不漁で、四回の地引きでようやく食膳を満たしたが、里子たちは年一回の海水浴とあって、魚をつまんだり海につかったり大はしゃぎ。

【楽しい里子、里親のレクリエーション】

○…スイカ割りにも四、五才の男女児らが参加、二班近くの樽をふり上げては里親たちを喜ばせていた。

会長に山部氏

石城地区農共会長

山部会長

石城地区農業共済組合会長吉田直文氏が会長に常磐組合長（平市議）山部隆雄氏を副会長にそれぞれ改選した。二十七日午後一時から石城農業会館で開き、十九組合長が集まって協議、このあと会長改選を行ない平市農業共済組合長（平市議）山部隆雄

来月五日古山選手の壮行会

常磐市をパレード

常磐市と同教委ではローマ・オリンピックの重量挙げに出場するベテラン古山征男選手の壮行会を八月五日行なう予定である。この日は午後一時からオープンカーで市内をパレード、午後四時から湯本公民館で壮行会に入る。席上古山選手が獲得したこれまでの賞品を展示するほか、重量挙げの実技を披露する予定。同選手は六日午前十一時五十三分湯本駅発〝ときわ〟で出発、八日午後十二時三十分羽田発空路でローマへ向かう。

石城地区バスケット選手権大会　石城地区バスケットボール選手権大会は三十、三十一の両日男子は平工、女子は平商両体育館で行なわれる。

納涼常磐名人会

夏まつり行事決まる

常磐市全市をあげての夏まつり行事は商工会議所で計画を進めていたがつぎのようきまった。

◇六、七の二日間全市七夕まつり（地域優秀賞を贈る）◇納涼常磐名人会（会館前特設舞台）◇七日　納涼映画の夕（同）◇十一日　じゃんがら踊りコンクール（同）◇十三日　子供じゃんがら盆踊り、納涼市民盆踊り（同）◇十四、五日　常磐炭鉱盆踊り◇十六、七日　観音山盆踊り◇二十七、八日　成田山盆踊り

くらし随筆

かさ

鉄田岡　郎

今年の梅雨は陽性とはいっても、時に集中大雨があるという長期予報が頭にこびりついていて、それでなくとも通勤途上が長いため毎日ラジオや新聞の天気予報に自分なりのカンを加えて慎重にかまえるせいか、今まで以上に他の人よりカサを持っていくことが多かった。

いうまでもなく、降られて帰るのを恐れての用意だから私の場合それはたしかに雨具のはずなのである。ところが他の人にはそれが反対にテルテル坊主の役目を果たしているのを知って、矛盾も甚しいのに驚いた。というのも、私がカサを持っていけば必ず雨は降らないし、降っても帰りには止んでしまうというケースがほとんどだったので、誰もがすっかり確信を持つようになってしまったのである。

◇

戦後の気象観測は、大陸方面の資料が十分でないために成果が挙げられないという。天気予報が八割観と一緒にされて、とかく信用されないのも、そういう事情を知ってみると、あまり勝手な批難はできそうにない。

しかし、それだからといって、わが親愛なるゴウモリガサを天気予報の代用にするとせっかくの雨具に不満があるだろうから、ロンドン紳士を真似たじゃれ心からでなく、日本流にいって〝博愛衆に及ぼす〟という大義をかざしてこれからもカサを持っていくようにするつもりだ。

（小名浜漁協組統計係長）

市況

漁類

（単位＝円）

（二十八日午後一二十九日正午）二十九日は各港ともほとんど水揚げがない。二十八日午後は江名の刺網のメヌキが好漁だった。

【小名浜港】小舟三十五隻
▼スズキ　百五十㌔　四〇〇―二九〇▼セイゴ　六十五㌔　二七〇―一六〇▼ソイ　四十二㌔　一六〇―一四五▼アワビ　三十一㌔　六五〇―六三〇▼カイヤキ　五十コ　一〇〇（コ）

【江名港】刺網船一隻
▼バラメヌキ　九千三百七十五㌔　六〇―五〇▼本メヌキ　四百六十二㌔　六五【中之作港】水揚げなし

野菜（単位＝円）

▼ナルイ　八―一（束）　二五―一〇（㌔）
▼タマナ　一三―四（〃）　一五―三（〃）
▼ネギ　六〇―二五（〃）　二八―一〇（〃）
▼大根　一五―七（〃）　一〇―二（〃）
▼ニンジン　二七―一二（〃）　一五―七（〃）
▼ゴボウ　一〇―五（〃）　一三―六（束）
▼タマネギ　六―一（〃）　一〇―二（〃）
▼ナス　一五―七（〃）　六〇―二五（〃）
▼キュウリ　一〇―五（〃）　一三―六（束）
▼パレイショ　六―一（〃）　一〇―二（〃）
▼サツマイモ　一〇―二（〃）　一五―七（〃）
▼インゲン　六〇―二五（〃）　一〇―五（〃）
▼ネショウガ　一〇〇―五〇（〃）
▼葉ショウガ　一三―六（束）
▼ニラ　六―一（〃）　一〇―二（〃）
▼トマト　一〇―二（㌔）　一五―五（〃）
▼カボチャ　一五―七（〃）　一〇・五（コ）
▼玉子　一二・五（コ）

果物

▼リンゴ　六〇―四五（㌔）
▼モモ　八〇―四〇（〃）
▼スイカ　一五〇―四〇（コ）

（丸平青果市場調べ）

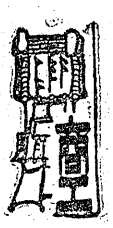

仲見世薬品＝平市駅前「仲見世薬品」では三十、三十一の二日間「暑気ばらい殺虫剤普及売り出し」を行なう。

平観光協会＝平市田町（平市役所分庁舎内）で電話増設＝平観光協会では二十八日臨用電話（五八三一番）を増設した。

第31回都市対抗野球大会　東北代表　常磐炭砿チームの優勝を祈る

信用と奉仕の店　仙台屋洋品店　常磐市横町　電一〇四四

常磐炭鉱指定　ひのや家具店　常磐市表町　電二〇六一

入忠呉服店　常磐市表町　電二〇五〇

磐高同窓会　会長　山崎忠兵衛　副会長　松本久吉　同　市井茂

磐高チームの健斗を祈る　第42回全国高校野球選手権大会東北大会　7月30・31日　福島市　信夫丘球場

磐高野球部後援会　会長　山崎忠兵衛　副会長　坂本徳治　同　安孫子政義

日本観光旅館連盟　湯本温泉　松柏館　電話（代）二二四一

日本観光旅館連盟　湯本温泉　古滝　電話（代）二二九一

割烹　紫　平市新田町　電四〇六三

割烹　谷口　平市二丁目　電二〇〇八　五六八二

常磐交通自動車株式会社　平市菱川町　電（代）三二二一

大喜多や　平市聚楽館前通り　電三七二三　四六〇一

常磐炭礦福島県販売株式会社　社長　阿部政右衛門　平市田町　電（代）二二三七

井坂産婦人科医院　井坂久吉　井坂浩三　平市田町　電二五五九

☆お中元ご贈答用ご注文承ります　本店電5036・銀座店電5037

舟戸海岸で母子心中

帯で背負ったまま上がる

二十九日午前五時ごろ双葉郡久ノ浜町舟戸の海岸（四倉町境い）に子供を背負った四十歳位の女の水死体が打ち上げられているのを通りかかった久ノ浜町漁業吉川長之助さん（六七）が発見、平署四倉町警部補派出所に届け出た。同署の検視によると女は年令四十歳位で二十歳位の女の子を背負っており、覚悟の飛び込み母子心中とみている。二十九日正午現在身元はわかっていない。

水死体の特徴は、母親は総入れ歯（セト）花模様のブラウスに黒スカート、リンパ線手術のアトがある。子供はゴムマリと小鳥の模様の服に白ソックス、右肩にふき出ものアトがある。

母親は白サラシの帯でしっかり子供を背負ったままで、死体検死の結果死後八時間と推定されるので、二十八日夜に飛び込んだものとみられる。

小学生はね とばされる

二十九日朝八時五十分ごろ四倉町駅前関彰商店四倉支店のオート三輪車＝運転平風間俊通＝が出場優勝旗をかけて開かれた。その部個人戦で椎名長造二段（磐城市体育館に県下から選手約五百人が参加、四、五段の部で個人戦で（四）＝は仲町地内で同町時計商新

夕七駅いろどる平

夏まつり情緒そそる

仙台市と並んで東北の名物といわれる平市の七夕まつりは八月六日から三日間にわたって全市をいろどり、ことしも延べ三十万からの人出が予想されるが、早くも市の玄関平駅改札とホームにクス玉やテープなど豪華な七夕飾りがお目見え旅情をそそり〝夏まつり来たる〟と乗降客はふり仰いでその気分にひたっている。【平駅は七夕まつり】

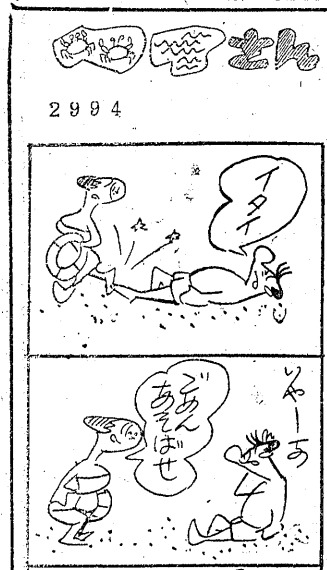

現金70万円盗まる

勿来駅 酔って列車乗り越し

平市下川原いわき工務店社長吉田道雄さん（三）＝磐城市泉字泉二八四＝は二十八日午後十時十八分発の最終列車で帰宅の途中、酔っていたため下車する泉駅を乗り越し終着駅勿来で車掌に起こされたがその時、ひざの上に置いた現金七十万円（千円札十万円束七つ）を入れたチャック付きカバンが無くなっているのに気付き青くなって二十九日朝平公安室に届け出た。

BS石城地区大会

ボーイスカウト石城地区大会は三十日から三泊四日で四倉町千軒平で行なう。石城地区のボーイスカウト四隊約五十人が参加、キャンプファイアーなど合同訓練をする

「ゆかたざらい」

芸妓芸妓屋組合では三十一日午前十一時から平市公会堂日本間で恒例の「ゆかたざらい」を催す。演し物は端唄＝夏の涼み 薄墨恋ぎきょう 綱上 五月雨、常磐津＝角兵衛 夕月、長唄＝高尾 宝船 雛鶴三番叟 七福神 岸の柳、清元＝卯の花、小唄＝迎え火 川風 日吉さん 涙かくして おりよくも 笛の音 沖から見ゆる（小唄ぶり）滝の白糸

常磐市社明で相談所に寄付

常磐市社明運動実施協議会は二十七日、平児童相談所を慰問、児童達に現金二千円を寄贈した。

夏まつり交通打ち合わせ会

七夕や盆踊り行事のため平市役所と平署は八月一日午後一時から夏まつり交通整理打ち合わせ会を開く。

四倉花火大会

あす仲町海岸で

四倉町恒例の花火大会は三十日、同町仲町から本町にわたる海岸で盛大に開かれる。まず午前八時打ち上げ花火に始まり、夜七時半からは早打ち、五寸玉、付掛け花火などが続き、九時すぎまで夏の夜をたのしませる。

仕掛け花火は四倉漁協、四倉底引網漁協、勝呂組、昭和工業、四倉町土建業組合、磐城セメント、日鉄鉱業などからの寄贈によるもので盛況が予想される。

いわき民報杯争奪「おはよう野球」リーグ戦

十二チーム参加で開幕

7月27日から 9月15日まで

平市商店野球連盟主催のいわき民報社杯争奪第二回「おはよう野球」リーグ戦は今年で二回目二十八日から九月十五日まで十二チームが参加、毎朝六時から平、平商両球場で親善野球を開始した。これは商社の従業員が健康と職場のチームワークを保つため自主的な朝の練習試合を思い思いにやっていたが、いつしか「お早よう、お早よう」と顔なじみが増えて練習試合を始め、〝おはよう野球〟リーグ戦開催に発展し今年が二回目。親善と健康がリーグ戦の目的で、勝敗にこだわらず眼目をこすりながらも朝つゆを踏み、朝日を浴びて楽しむのがその趣旨。つまり試合そのものが練習であり、日中に野球などする暇のない人達のぶっつけ本番野球ともいえる。ことしは参加十二チームなので十一回の総当たりだが参加希望も相当壇えているので来年からは同好者を早目に募る予定。なお前年、いわき民報杯を獲得したのは「田中カメラチーム」

富士旗争奪県下剣道大会

菅原五段が個人優勝

磐城市体育協会、磐城市剣友会共催のみなと祭り協賛、富士旗争奪は第十回県下剣道優勝大会は二十四日磐城市小名浜一中体育館に県下から選手約五百人が参加、〝おはよう野球〟リーグ戦開催に発展し今年が二回目。親善と健康がリーグ戦の目的で、勝敗にこだわらず眼目をこすりながらも朝つ

磐城市橋本、菅原慶二五段（菅原靴店主）が輝やく優勝を飾り県剣道連盟賞を受けるなど三段以下の部個人戦で椎名長造二段（磐城市剣友会）が優勝、地元勢にがい歌があがった。四、五段の部で磐城市出身者が優勝したのは菅原五段が初めて、なおそのの成績次のとおり。

【団体の部】

❶磐城市剣友会（椎名長造二段、大野浩三二段、小林喜久雄三段、志賀弘孝二段、菅原慶一五段）

【中学生の部】

❷磐城市剣友会少年部（四年連続）

【小学生の部】

❶水戸東武館（茨城）

【個人優勝した菅原五段】

【28日の成績】

大黒屋化粧品 1-100001
庭 202000X 4 3

【大】小富山―藤

【水】山崎―若林

いわき民報社 520-1000 8
大黒屋衣料品 2000502 9

【29日の成績】

王 将 6000030 9
磐交通 0020200 4

【王】大和田―斎藤

【常】野川、遠藤―猪瀬、武田

【民】渡辺、鈴木、渡辺―菅野

【大】菅波、浜田―浜田、高橋

おはよう野球

内郷が優勝

五市消防野球

第三回石城五市消防署親善野球大会は二十七日、磐城市小名浜一中グランドで開かれ内郷市常備消防部が優勝した。戦績次のとおり。

▽内郷市3―2磐城市
▽勿来市10―9常磐市
▽内郷市4―3平市

【決勝】

▽内郷市3―勿来市

平で建設親善 県下野球大会

建設技術協会県支部主催の第十四回親睦建設野球県大会は八月十三、十四の両日、平市営球場と平工グラウンドに県下の八チームが参加して開かれる。浜通り地区からは石城矢対チームが参加する。

大平酒造合資会社

歯刷子付き
殺虫剤普及売り出し
日本脳炎や赤痢の最盛期に入り 一軒でも多く殺虫剤を使って頂くために 景品付きの普及売り出しを行ないます この機会に今夏の御使用分をお取り揃え下さい
各社の殺虫剤（液・粉・エアゾール・うじ殺・防臭剤・バルサン香）を百円以上お買い上げの方に 洩れなく資生堂高級歯刷子（豚毛又はナイロン）を差し上げます
☆七月三十・三十一日の二日間
強力な効きめ・早く効く・効力が長時間ある…
三拍子そろった殺虫剤なら
仲見世
平駅前世界館入口 電三八六六

全店中元大売出し
60 SUMMER FASHION
真夏のお洒落
メランボロ（花柄）……500円
サマーセーター……980円
ブラウス（サービス品）……200円
パイルショーツ……100円

藤越 4階／三愛コーナー

ごあいさつ
かねて工事中の当校家庭科特別教室増改築はこのほど完工、三十日竣工式を行なうことになりました 地域各位の御協力に対し深甚な感謝の意を表しごあいさつ申し上げます
四倉高等学校
校長 中柴光泰
PTA会長 佐藤偉司

工事請負人
堀江工業株式会社
取締役社長 長谷川常吉
（増改築教室）
和裁室・洋裁室・家庭一般室（木造瓦葺二九・二五坪）
（工事経過）
昭和三十五年三月十五日着工、同年六月十七日完工・工費三百五十万円
（付帯工事）
家庭科調理室模様替並に染色洗濯室増築

本日開店
親しみのある社交喫茶バー「黒猫」を開店いたします 何卒御愛顧の上よろしく御願い申し上げます
バー 黒猫（クロネコ）
平・2（平館前）電3056

健康、健全 室内スポーツ
卓球
卓球 卓球
王将階上大ホール
4台設置
1時間（お一人様）三十円
王将卓球クラブ
平駅前通り

七夕用品
七夕材料問屋
さかいや
平市七丁目電2485

○○○○○○○○○○○○○○○○ NTVと混信して困る

――詳細に検討し今年中には増力

市民の相談室

【問い】NHK平のは悟しい。一キロワットに増力すればテレビ局は四チャンネルで放送しているのことですが、このチャンネルで東京放送以外のチャンネル放送に変えて欲しい。

――（勿来一市民）

【答え】前にもこの欄でお答えしたとおり、チャンネルの変更は国際電波管理局の関係やサービスエリヤーの関係で変更することは難しいので、これは早急には望めません。また混信については日立や勿来の混信が問題となっておりますので、今春から混信防止に要する調査を行なっていますが、第三回感度調査では一ぎに増力することは難しく今年度は実現できなくなりました。この調査によって詳細に検討を加えNHK平テレビ局を幾らか増力し、勿来の混信をどの程度防げるか検討中でその結果によって増力数などを決定することになっており、今年度中には実現する。実現すれば混信は防げるでしょう。

（NHK平放局）

田人村青年団で交歓キャンプ

海の四倉町連合青年団と山の田人村青年団の交歓キャンプは三十日夜四倉町上仁井田新舞子海岸松原で行なう。参加は四倉、田人各々幹部三十人ずつ計六十人が十張のテントに内で自炊し一夜を過ごす。

慶弔録

◇平市◇

【出生】▼長田正彦（紺屋町三〇稔長男）▼大橋正明（北白土字中道二二　亀八長男）▼須藤健次郎（上神谷字熊ノ下　栄良二男）▼小野寺朋子（大工町一九　勘長女）【結婚】▼斎藤正映（仲間町六九　紋次郎五女）▼武田長平（紺屋町一三　義亮長男）▼綿川知恵子（勿来　尚次三女）

【死亡】▼片寄ミヨ（ネ）＝下片寄字立坂一〇七

◇常磐市◇

二十八日届出

【出生】▼丹野力男（上湯長谷字梅ケ平四七　守長男）▼猪狩律子（上湯長谷字梅ケ平七六　春義四女）▼斎藤憲（上湯長谷字梅ケ平七六　春義四男長女）

【結婚】▼岩崎三雄（岩手県岩手郡玉山村字永井）馬目れい子（関船字迎一一五　郎四女）

◇磐城市◇

【出生】▼佐藤貴志（平市田町四孝平長男）▼吉田健司（岡小名字長枕七五　貴長男）▼草野由美（定西六八　孝之長女）

【死亡】▼水野爾平（ネ）＝基太郎　東六一

◇勿来市◇

【出生】▼金子智加子（植田町藤吉二女）▼白井智美（錦町　守夫二女）

正元三男）吉田チエ子（仲間町六

100円均一店

千円札で現金70万円をカバンに入れ、生ビール二杯をひっかけ列車にのって、そのまま眠りこけ、ひざの上に置いたそのカバンを置き引きされた若い社長さんがいる実際気の毒だが、大金をもってねむってしまったのもどうかと思う。列車も混んでいなかったというから、よくよく油断したのだろうが、近ごろ平駅ホームには十時ごろの列車になると不良風の青年がウヨウヨしているときいている映画や夜業で帰りの遅い勤め帰りの女性のシリを追っていたずらするそうだ。なんとかならないかと、勤め帰りの女性からその筋に訴えたが「なんともしようがない」という特にこの社長さんが乗った夜十時十八分発の勿来駅どまりの列車は男だけでなく、女のイカレタ者までが沢山乗り込むという。平で遊んで終列車で帰るアケなのだろうが、こういうイカレポンチ（ビート族）にちょっとでも腹を立てて、かかわりあっていたら何をされるかわからないという遠慮からまじめな乗客は小さくなっている。ほんとになんとかしなければならない。

（龍人）

民報映画案内

※【平市】　2日まで

★世界館（六・四九）素敵な野郎（八・二八）女妖

★平東映（五・五七）片手無念流（七・二〇）悪魔の私東（八・四六）千両小判（1日まで）

★平館（五・五〇）越後獅子祭（七・二〇）命との対決（八・四〇）弱法師

★東宝民劇（四・三五）むだ口かげ口ならず口（六・一五）珍品堂主人（八・一五）飛びっちょ勘太郎

★平新東宝（七・一〇）悪魔の化身（八・四四）決戦熊田城

★三夜東映（七・〇〇）くれない権八（八・三三）べらんめえ芸者（一〇・〇〇）地獄の風車

★平日活（六・〇三）人形の歌（七・四〇）影のない妖婦（三八）霧笛が俺を呼んでいる

★ひかり座（五・三〇）奥様御免なさい（七・四五）戦争（1日まで）

★聚楽館（六・五〇）西部にかける女（八・四五）彼女を殺せ（1日まで）

（ナイトショウ）30日まで（31日まで）

☆世界館（一〇・一〇）桃太郎侍

☆平東映（一〇・一〇）惜春鳥

☆東宝民劇（一〇・一〇）狐と狸

☆ひかり座（一〇・二〇）獅子と蝶と紅い絹　最後の連合艦隊　爆弾三勇士

★綾映劇　素晴らしき遺産　電光石火の男　二等兵物語・敵中横断の巻

★第二イワキ　休館（5日まで）

※【常磐市湯本】　2日まで

★湯本座　夜六時半

★東映　謎の暗殺隊　東京から来た流れ者　時限爆弾

★第二東映　自　怪談一つ目地蔵　不死身の男　ふり袖太鼓　おしどり道中

※【勿来市植田】　2日まで

★菊多館　夜七時　暴れん坊兄弟　江戸の修羅王　血液型の秘密　ゴルフは愉しい

★うえた館　夜七時　饅は独身社員　電送人間　男の一大事

★中央館　夜七時　脱線拳王数奇　若社長と爆発娘　電光石火の男

★植田ロマンス　夜六時　私を抱いて　デキサスの暴れ者

※【四倉町】

★四倉国際　男の対決　白昼の拳追（30日まで）

★東座・海盛座　断崖に立つ女　真夜中の処女珍人（30日まで）

★勇者の赤いバッチ　メリーデア号の離破　北北西に進路をとれ（31日まで）

★三函座　夜六時半　襲われた手術室　大穴　女の坂

★常磐座　夜六時半　白馬童子三部　おれたちの真昼　霧の中の渡り鳥

★常磐日活　夜六時半　フランキーの女殺人島　脅戦記　特捜班五号　霧笛が俺を呼んでいる

★【磐城市小名浜】　2日まで

★国際　勝利と敗北　源太郎船　別離の歌

★磐城座　赤い夕日の渡り鳥　小さな目撃者　時限爆弾

★金星座　秘境ヒマラヤ　伊豆の踊子　続次郎物語

★銀星座　ニューヨークの王様　赤い崖（29日まで）

NAK 水一

29日　1040KC

6・05　劇「ほえろアンデス」
12　おやおやなあに　川久保潔
30　「1丁目1番地」加藤幸子
7・15　ニュースハイライト
30　漫才2題「河童と金槌」タンバ　タンゴ◇「カ歌えば楽し」ミスワカサ　島ひろし
8・00　ここはどこでしょうゲスト戸塚文子　司会須田アナ
30　輝くステージ「ブラジル音楽の夕べ」M・マタラーゾ
9・25　芸能ホール「大盗大助」仲谷昇　中村恭子　巌金四郎　高城淳一　斎藤隆介　中江隆介

NAK 水二

1540KC

6・25　ルポ「外科外来」斎藤晃他
45　そろばん教室
55　工作機械の安全作業
7・05　品質管理入門　朝香鉄一
15　簡易簿記の実務　茂木誠陛
30　若い世代へ❶グループ訪問❷友への手紙　石森延男
8・00　ベートーベン曲❶ディアベリの主題による変奏曲❷七つのバガテル❸エコセーズピアノ独奏藤村るり子
9・00　邦楽鑑賞会　常磐津「狂華法手向」（七里姫狂乱）

RFC ラジオ福島

800KC

7・15　中合アワー　スリーキャッツショー「カイマナヒラ」
30　ナガイ歌謡ショー　海の唄山の唄「青い山脈」「我は海の子」「高原の月」「海」他
8・00　素人歌合戦　司会稲川英雄　審査吉田正　上原げんと　ピアノ加藤辰雄
50　竜角散スイートメロディー
9・00　浪曲歌合戦　司会今泉良夫　審査前田勝之助　小菅一夫　大阪中之島から
50　連続ゴールデンドラマ「夜光虫」52回　小栗一也　河村有紀　高橋昌也　下條正巳　水城蘭子

NHK・TV 水 四チャンネル

7・15　バス通り裏　小栗一也　織賀邦江　谷川勝巳
30　それは私です　解答者　山本嘉次郎　臼井吉見　佐田啓二　江利チエミ
8・00　ママと私たち「一泊旅行」竜崎一郎　清川虹子　磯村みどり　市川芳雄　池田秀一
30　アイ・ラブ・ルーシー「古美術渡し」ルシール・ボール
9・00　テレビ劇場「小さな島にて」須藤出穂作　三佐浦清演出　新克利　佐々木すみ江　桑山正一　臼岸喜美子　森沢孝　杉山徳子　寺田果歓子

写真は館　林
平・公園下　電三九六

クリーニング　洗張・防水　小松崎　平館前電3343

サンウェーブ　ステンレス製流し及調理台販売店　★東京の市価よりも安く買えます　大谷建材店　平市紺屋町　電4834/5

仮営業所　平市公会堂　新川堂　平市役所　大宝　ツカイス　カツ井　松……1400円　竹……1260円　梅……1210円　鶴亀……600円　とんかつ　大宝　平市役所裏　TEL・2968

鳥肉専門の店　勝本の　鳥静　電二七五・二七二六

夜間割引（ナイター割引）の御案内　毎日夜の部開始後一本終る毎に料金を割引致します　最初（3本立）77円・ナイター割引（2本立）55円　ナイター割引（最後の一本九時半から）40円

29日まで（夜の部）

ニュース	6.50	77
くれない権八	6.58	円
べらんめえ芸者	8.23	55円
地獄の風車	9.50	40円

30日―31日（夜の部）

ニュース	6.50	77
くれない権八	6.58	円
地獄の風車	8.28	55円
べらんめえ芸者	9.48	40円

1日―2日（夜の部）

ニュース	6.50	77
地獄の風車	6.58	円
べらんめえ芸者	8.21	55円
くれない権八	9.43	40円

三夜東映

大塚の牛豚肉　御惣菜　本店（平）電二六五八　支店（湯本）電二九八三（ニクヤサン）

公認　平宅地建物取引所　平市木迫小路踏切際　吉川材木店内　電三六一

昼酒ならでんわ三四番　仲見世

女子店員　若干名募集　新制中卒程度　衣料品の　鈴屋で　平指定商　平市大町　電三七八八

肉の緑屋が　新しく食品デパートを！　み…皆様毎度有難う御ざいます　ど…どうぞ食品部も御引き立て下さいませ　り…量・質・味・と三拍子そろった　や…安くて経済的なものを取り揃えました　伊勢松坂神戸牛　お肉と食品のデパート　緑屋　支店　平市中央通り　電2794　本店　平市一丁目　電2539

とき　七月三十一日　午前十一時開演　ところ　平市公会堂日本間　恒例　ゆかたざらい　主催　平芸妓芸妓屋組合　琴と三味線　舞扇　山形屋　平市田町電2888

産婦人科　叶多医院　本院（午前中）平市二丁目電二三五五　分院（午後）常磐市大工崎　電四〇一

正しい運転　よいサービス　運転者募集　TEL・4591　平和タクシー

ヤマハ　YAMAHA　オートバイ

250CC	スポーツカー	¥185.000
250CC	YDⅡ	¥168.000
125CC	YAⅢ	¥125.000
スクーター	175CC	¥150.000
モペット	50CC	¥55.000

ヤマハ全車種　福島県特約店　平自動車工業株式会社　内郷・小島　TEL・3811・3812

ノレンわけ　なじみとわかい　コクのほど　酒場の味わいは酒飲みでないとわからないという話をよく耳にしますが酒房の主人としても同感とおもいます　なじみ客同志でくみかわす味は一層のコクを増し寒のひとときを楽しく過ごしているようです　まさに天国の心地とはこのことでしょう　むさとろ　そつき　平市紅小路通り　TEL・2821

喫茶バー　花束　平・僧宮麻裏

セールスマン▽男子25才前後▽高卒以上▽平市及近郊通勤可能者▽身元保証要▽高給遇委細面談姓名在社（19）　社員三名採用　▽二十五才より四十才位迄　▽履歴書持参、給料その他委細面談　アサヒ広告株式会社　平市白銀町一一　電話三八一二番