夕刊
いわき民報
発行所
平市田町6-3
いわき民報社
社長　野沢武蔵
電話（代表）4161番
© いわき民報社 1960

古い信用と最新のモード
CHOIYA
蝶矢印の
ワイシャツ
の店
中野洋品店
平市二丁目電二〇五三

無灯火部落にサヨナラ
勿来の金山開拓地
まだ千五百戸が未点灯
今年は八地区が申請
要望される関係市町村の助成

石城地方にはまだ千百五戸の未点灯部落があるが、このうち農山漁村電気導入促進法（五戸以上の部落）に該当するのは五百四十八戸。暗い夜をかこっていた未点灯部落の勿来市金山開拓部落が県防雪力課の審査に合格、九戸があこがれの電気文化に浴し、ランプ生活にサヨナラした。これは東北電力平営業所扱いの第一号で今年は八地区が申請している。

市町村を通じ三十四年度の電気導入を申請していたのは勿来市金山に点在する開拓部落だが、地味が双葉郡楢葉町女平、田人村開拓団肥えているため生活程度は中流クの三件だったが、このうち金山とラス。導入工費四十九万五千九百女平が合格、金山は十二月二十九円のうち二十八万八千円の国庫、日、女平はこの二十七日に点灯し県補助を受け、二十万七千百円はた。石城地方初の電灯火解消部落農林中金の融資も受けず九戸が互となった金山開拓部落は九戸、四二に繰出して一戸平均二万二千円の平均一万円の助成をしてやったのが無灯火解消の大きな助けとなった。それだけに今後の無灯火解消は各市町村の積極的な援助理解がないと達成はとても困難。

すでに一月末締切の三十五年度申請は八件も出されているが、常磐市当局などは日参するほどの熱心さで有力な合格候補となっている。八件の半数が合格する予定だが、電気導入に先べんをつけた金山部落に元気づき今後相当数の申請が出される模様。三十五年度申請地区次の通り（カッコ内は工費）

▽遠野町深山田九戸（六十四万八千円）▽同町大平部落三十二戸（三百二十四万六千四百円）▽常磐市田代部落七戸（百十三万八千六百円）▽同市湯ノ岳九十四戸（三百二十四万四千四百円）▽三和村差塩部落二十四戸（三百二十六万七千六百円）▽同村渡戸字中ノ内部落十戸（八十二万五千九百円）その他

底引網で海底捜索
海空一体の努力空しく
生活保護千七百八十人
内郷が五市の筆頭

【既報】二十七日宮城県金華山沖で消息を断った磐城市中ノ作港船籍の近海マグロ延縄漁船第六福栄丸（三九トン）＝小山福松船長（三七）ら十四人乗組＝の捜索は三日目を迎えた二十八日も引き続き行なわれているが、二十九日正午までに何らの手がかりも無い。小名浜海上保安部に入った連絡によると、塩釜海上保安部巡視船〝みやけ〟（二七〇トン）と傭船〝第五福栄丸〟の四隻が現場（四五〇ジ）小名浜海上保安部巡視船〝さがみ〟（二七〇トン）と傭視船〝さがみ〟（二七〇トン）と傭船第二、第五福栄丸の四隻が現場に残り洋上捜索を続けている。

中ノ作港から出漁した漁船九隻は二たん中ノ作港に帰港。こんどは底引網を積み込んで二十九日午後十時に一斉に出港、三十日早朝から現場付近に底引網を入れ海底捜索を行なうことになった。

また海上保安庁のピーチクラフト機と自衛隊機の二機による機上捜索は二十八日で打切られた海空協力による捜索にもかゝわらず何らの手がかりも得られないことについて関係者では次の様な見方をしている。

❶エンジン、無線機が故障したため連絡出来ず、浮上して漂流しているということは考えられない❷沈没したことは確実視される❸沈没した場合、船底が真上にうつ伏せになったまゝ海底に沈んでいるため、水圧の関係で油、船具の浮流物が浮かび上らない。

高原景気の〝でこ市〟
近郷近在から人出二万

○…旧正月二日の二十九日から三十一日まで平市商業会主催の名物〝でこ市〟が三十米通路（七十七銀行からロータリー）五百間にわたって延々と初市を開いた。この日はノボリを立てた初荷の車が勢いよく走る旧市内目抜き通りは、晴れ着にまるまると着ぶくれした近郷近在の人達約二万の人出でにぎわった。

○…平の商店を一堂に集めたような〝でこ市〟はさながら安売りコンクール。農家の主婦が圧倒的に多くたんまりふくらんだ財布を調いて千円、二千円と買い惜しみをしない。新正月の大売出しに引続く高原景気に〝でこ市〟のハッピ、鉢巻姿の店員さんは呼び声も張り切ってホク〳〵顔だった。

○…旧正月二日の二十九日から三十一日まで平市商業会主催の名物〝でこ市〟が三十米通路（七十七銀行からロータリー）五百間にわたって延々と初市を開いた。この日はノボリを立てた初荷の車が勢いよく走る旧市内目抜き通りは、晴れ着にまるまると着ぶくれした近郷近在の人達約二万の人出でにぎわった。

○…平の商店を一堂に集めたような〝でこ市〟はさながら安売りコンクール。農家の主婦が圧倒的に多くたんまりふくらんだ財布を調いて千円、二千円と買い惜しみをしない。新正月の大売出しに引続く高原景気に〝でこ市〟のハッピ、鉢巻姿の店員さんは呼び声も張り切ってホク〳〵顔だった。

零細者に融資の道
予託金、当初予算に計上

磐常

常磐市湯本信用組合（松本久吉理事長）福島相互銀行湯本支店（小田切繁支店長）大東相互銀行湯本支店（草野卓次郎支店長）の三金融機関が連名でこのほど市内の零細企業者の金融打開のため市資金予託方を実施してほしいと磐野市長に陳情した。市資金の予託は平、磐城内郷の三市などで実施されている市としても三月の定例市議会に提案して実現したい意向のようである。

予託制度が実現すると予託金融機関は予託金最高の五%を限って貸付けるもの。この貸付は無担保で返済期間は一年以内である。これが実現すれば零細企業者にとって大きな福音で、市当局では「苦しい財政のなかではあるが、議会側の協力を得て新年度から実現したいと思っている」との意向を示している。

渡辺部長に講師を変更
【既報】平地区農業改良普及協議会では二月六日午前九時から平市公会堂で本間で水稲早植栽培講演会を開くが、講師を変更し、県農事試験場栽培部長渡辺正技師が「石城地方の水稲早植栽培について」と題して講演する。なお同日はいわき民報社後援の平地区稲作十傑の表彰式を行なう。

県費の使途調査班が来郡

県決算認定審査特別委員会調査班四班のうち第一班（棚辺委員ら五人）第二班（山口委員ら五人）の二班が二月四日来常。同夜は湯本に一泊して五日出先機関十カ所を調査し上京する。これは三十三年度決算審査を調査、県費の使途について調べるもので、各班の調査場所は次の通り。

▽第一班＝小名浜港務所、県水産試験場、平児童相談所、石城失業対策事務所、平林業事務所▽第二班＝鮫川総合開発工事々務所、植田土木事務所、県石城事務所、県教委石城出張所、平保健所。

老朽高萩橋をかけ換え
小川町

平土木事務所では小川町三島地内にある高萩橋（県道三和下市萱小川線）がすっかり老朽化し、車馬の通行が危険なため昨年秋から通交を禁止していたが、ようやく県予算の見通しがついたので、近く架替え工事をするよう準備を進めている。高萩橋は延長十一・八メ、巾員四・五メで、木橋とする。

稲作講演会
四倉町主催の稲作講演会は三十日午後一時から四倉町公民館で開く。三橋浜試験場長が「稲の早期栽培について」と題して講演する。

米屋さん定休日を変更
平市旧市内の米穀販売業者は毎月の定休日第一、三水曜日を変更、二月一日から五日と二十日に休むことになった。

ジフテリア予防接種
磐城市ではジフテリア予防接種第二回を次の日割で実施する。料金一人一回につき二十円毎日午後一時から三時まで。

▽二月一日　渡辺、鹿島両診療所、住吉公民館▽二日　泉公民館▽三日　江名、折戸両公民館▽四日　小名浜二小講堂▽五日　小名浜公民館。

人事消息
▽福島電報電話局長（磐城電報電話局長）に栄転になった鈴木勝栄氏は一日午前八時四十四分小名浜駅発列車で赴任する

寸言
▽御題「光」は、無電灯部落解消という政治的テーマでもある。

▽平の〝でこ市〟に人出三万、天気も大当り売上げも大当りにしたい。

天気予報
お好み食堂 玉半 電話

【今晩】北西の風、晴れ。

【あす】西よりの風、晴れで時々曇り、山添いは時々小雪がチラつくところもある。

海上、今晩は風波がまだ高い。あすも風波がある見込み。

恒例 旧正月初市 2・3・4日三日間
伊国 の大売出し（景品付）
特選 ショール　マフラーの均一奉仕提供
ショール　¥300から
マフラー　¥100から
伊国呉服店
平市二丁目 TEL・2333

皮膚科
泌尿器科
性病科
三浦医院
三浦正男
平市長橋町（バス停留所前）電四一四七

ショールデーとは今日のこと
藤越
純毛モヘアショール一千五百円から二千五百円までの品を今日は一千円均一！またセーターにもすばらしい見切り品が出ました。
・純毛モヘアショール　一千円均一
・婦人ショール　七八〇円を四〇〇円
土曜サービス
一階（食料品）Bプレスハム百g四五円
二階（衣料雑貨）お好み焼鍋　九〇円
三階（衣料品）モヘア婦人オーバー　四階（食堂）肉丼　六〇円
平市

未収入は一億七千万

税負担は一世帯当り一万六千円

上期 常磐市の財政白書

常磐市は二十七日、三十四年四月一日から九月末日までの上半期の「税金はこのように使われた」という、いわゆる財政白書を公表した。それによると当初予算額は二億五千二百九万九千四百二十九円だったが、湯台堂、高倉線舗装事業費三百二十七万五千円を初めとして、日渡、青葉線、八仙中央通りの舗装事業、長倉小学校の増築水野谷幼稚園の新築、保育所の増築などで一千八十七万六千九百六十六円を追加したので、九月末では予算額二億六千二百九十七万六千三百九十五円となった。

収入高を見ると九千二百三十九万五十九円。したがって未収額は一億七千五十八万六千三百三十六円となっている。歳出面では一億三百八十二万九千三百四十四円で未支出額は一億五千九百十四万七千五十二円、収入高より支出高の方が多いというアンバランス財政を示した。

市民の税負担額は市民税が一人当り九百八十二円、一世帯四千八百五十円、固定資産税が一人当り一千百八十円、一世帯五千八百三十二円、その他一人当り一千九十六円一世帯五千四百十三円、合計して一人当り三千二百五十八円、一世帯一万六千九十五円となっている。これに対し歳出額の市民一人当り支出は五千八百七十三円、一世帯当り二万九千二百十九円。

農改推進員協議会 平地区農業改良推進員協議会総会は二月五日午後一時から平農業改良普及所で開き❶郡推進員協議会の設立❷県農試の整備拡充強化❸移動県庁などについて協議する。

被害二分の一に減る

春に多い桑の病虫害

県石城事務所蚕糸課がこのほどまとめた蚕桑病害虫等発生予察成績によると、三十二年以来減少してきた病害虫は赤焼病、シンタマバエ、カイガラ虫、スリップス、白渋病などで、逆に増加の傾向にあるのは葉巣虫、クワキジラミなどで、蚕病の被害も蚕蛾は増加し初秋蚕や晩秋蚕は激減、総体的には三十二年の被害九・三七㌫が、三十四年には三分の一の三㌫に減るものと見込まれている。

害虫の発生状況は次の通り。

▽赤焼病＝三十二年には遠野、田人、勿来、川前などの山間部に散発し、その面積は十五・九㌫に達し、被害程度は五㌫だったが、三十三年には九・六㌫（同一㌫）に減り、さらに昨年は小川、平、勿来の河川地帯に移行、二・七㌫（同一㌫）と減少の一途にある。

▽シントメタマバエ＝三十二年は全面的に発生し、小川、勿来、平、遠野方部では多発し、被害面積二十七㌫となり、多発地帯では被害程度も八十㌫と大被害だったが、一昨年は小川、勿来、平方部の河川地帯に多かった。

被害面積は十三㌫となり、程度も四十㌫と良くなり、さらに昨年は八・一㌫、程度三十㌫に止った。

▽カイガラ虫＝山間地帯に多発し、三十二年は六十五㌫（程度二十㌫）だったが、一昨年は四十八・九㌫（同十五㌫）昨年二十七㌫（同一㌫）とこれも減少の傾向。

▽スリップス＝三十二年、三十三年とも小川、勿来、平方部の河川地帯に散発したが、その被害は少く、昨年は全然発生していない。

▽葉巣虫＝三十二、三年とも発生しなかったが、昨年三和、川前、遠野の山間地帯に密集的に発生、被害面積は二・七㌫に達した。

▽クワキジラミ＝三十二、三年は山間部に少々発見されたが、昨年は全面的に発生し、特に山間地帯の三和、川前、田人方部に多発した。被害程度は九十六・一㌫に及び、被害程度は三十五㌫で、特にこの害虫の防除に力を入れる必要がある。

▽白渋病＝これは三十三年に田人村の山間部に発見されただけで、昨年は発見されなかった。

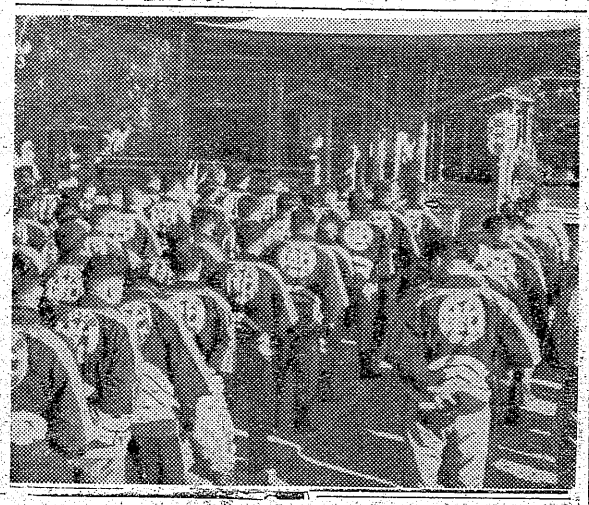

海上安全を祈願

小名浜旧正ふるわず

○…旧正二日の二十九日磐城市小名浜の船主や漁船員で組織されている日本海難救護会小名浜救難所（馬上庄治所長）では朝八時から馬上所長ら関係者約三百人が集って諏訪神社に海上安全と大漁祈願祭を行ない、小名川年雄宮司からおはらいを受けた。同日十時から小名浜漁協組主催の慶良漁船の表彰式があった。また同港にはおよそ百隻の漁船が大漁旗をかかげ、旧正三日の三十日まで休漁している。

○…マチには美しく着飾った娘さんがチラホラ見られ、市内の小、中学校も二十九日から平日（授業に入ったためマチの人出は新正より少なかった。商店街では新春初売りと銘打って宣伝カーを繰り出し、チラシをばらまくなど懸命の大売出し戦を行なったが「笛吹けど踊らず」売り上げは思ったより少ないようだった。

【小名浜救難所員の海上安全祈願】

通月六千円▽大型トラック運転手、十八―二十六才、経験一年、通月二万六千円▽トラック運転手、四倉町、三十―四十才、経験二年、通月一万一千―一万三千円▽紙裁断十、平市、十八―三十才、経験二年、通月一万三千―一万五千円▽酸素電気熔接十、平市、二十―三十才、経験一年、通日三百円▽側溝十多数、平市、二十―三十才、通日三百五十円▽荷造十、平市、十八―三十才、通日三百円▽雑役数、平市、二十―三十才、通日三百五十円▽電工多数、四倉町、二十―三十才、通月二百八十―五百円▽採炭夫多数、内郷、常磐市、十八―五十才、経験一年、通日三百円▽製図十、経験二年、佳月二万二千円▽運転手、四倉町、三十―四十才、経験二年、通月一万一千―一万三千円▽バス車掌10、平市、十八―三十才、通日二百五十―三百五十円▽荷造十、平市、十八―三十才、通日三百円▽雑役十、平市、十八―三十才、通日三百円▽見習工多数、千葉市、十八―二十五才、通日二百五十円▽ボーリング補助十5、東京都、十八―二十五才、佳月六千―七千円▽ビニール加工5、東京都、十八―二十五才、佳日二百八十―三百二十円▽ボーリング工5、東京都、年令不問、佳日五百―六百円▽缶内掃除工7、川崎市、二十三十四才、佳月二万二千円▽看護助産婦1、磐城市、二十四才、佳月二万二千円▽看護婦2、平市、三十五才まで、経験五年、佳月一万二千円▽事務員1、平市、十八―三十才、通月五千円▽事務員1、平市、十六―二十二才、通月五千円▽事務員1、好間村、年令不問、通月五千円▽事務員1、内郷市、二十―三十五才、通月六千円▽バス車掌10、平市、十六―二十才、通日五百五十八円▽店員多数、平市、十六―二十才、通日四百円▽雑役婦10、内郷磐多市、十八―五十才、経験一年、通月四千円▽小型四輪車運転手1、平市、十八―二十六才、経験一年、通月六千円▽小型四輪車運転手1、平市、十八―二十六才、経験一年、

【女子】▽看護助産婦1、磐城市、二十四十才、佳月二万二千円▽看護婦2、平市、三十五才まで、経験五年、佳月一万二千円▽事務員1、平市、十八―三十才、通月五千円▽事務員1、平市、十六―二十二才、通月五千円▽事務員1、好間村、年令不問、通月五千円▽事務員1、内郷市、二十―三十五才、通月六千円▽バス車掌10、平市、十六―二十才、通日五百五十八円▽店員多数、平市、十六―二十才、通日四百円▽雑役婦10、内郷市、十八―四十才、通日二百―四百円

【小名浜救難所員の海上安全祈願】

人寸描

石城失対事務所長 稲川直幸（いながわ・なおゆき）

○…満鉄に入社してハルビン、奉天、錦州をまたに、線路の建設ともいうべき道床や橋梁建設に励んだが、終戦後の二十一年、真子さんの実家石川町に引揚げた。そして二十二年三月、石川土木監督署（現土木事務所）の技術主任に起用され、二十五年十二月平土木監督署、三十年一月福島土木工事所長のあとを引継いだ。

○…若い頃はラグビーの選手として活躍、甲子園の土も踏んだスポーツマンでもある。満鉄時代には野球で腕を上げたが、碁やマージャンは今は余りやらない。真子さん（四）＝福大経済学部三年、長女清子さん（二九）＝福女三年、次女敏子さん（二七）＝福島一中三年、三女貴美子ちゃん（五）＝福島一小三年生がいる。四十八才

○…満鉄に入社してハルビン、奉天、錦州をまたに、線路の建設ともいうべき道床や橋梁建設に励んだが、終戦後の二十一年、真子さんの実家石川町に引揚げた。そして二十二年三月、石川土木監督署（現土木事務所）の技術主任に起用され、二十五年十二月平土木監督署、三十年一月福島土木工事所長代理をつとめ、本年一月石城失対事務所長へと、トントン拍子の栄転である。

○…荒らくれ男を相手にして来た人とは思われないほど物静かな態度は早くも職員間の噂に上っているが、高木、鈴木と前所長のあとを引継いだだけに先輩に負けないようしっかり土木行政に励みたい、とそのホープを語っている。

また以前に平土木事務所に勤務したとはいうものゝ、請負人に委任する県営事業とは違い、失対人夫を相手に三億円近い事業を行なうのは…と心配したり張り切ったり。

（稲川石城失対事務所長）

求人職安

平職安調べ　二十五日現在

【男子】▽製図十5、日立市、二十五―四十才、経験二年、佳月三百五十―五百円▽紙裁断十、平市、十八―三十才、経験二年、通月一万三千―一万五千円▽酸素電気熔接十、平市、二十―三十才、経験一年、通日三百円▽側溝十多数、平市、二十―三十才、通日三百―三百五十円▽電工多数、四倉町、二十―三十五才、通日二百八十―五百円▽採炭夫多数、内郷、常磐多市、十八―五十才、経験一年、通日四百円▽小型四輪車運転手1、平市、十八―二十六才、経験一年、通月六千円▽小型四輪車運転手1、平市、十八―二十六才、経験一年、通月六千円▽缶内掃除工7、川崎市、二十三十五才、佳月七千―二万円

【女子】▽看護助産婦1、磐城市、二十四十才、佳月二万二千円▽看護婦2、平市、三十五才まで、経験五年、佳月一万二千円▽事務員1、平市、十八―三十才、通月五千円▽事務員1、平市、十六―二十二才、通月五千円▽事務員1、好間村、年令不問、通月五千円▽事務員1、内郷市、二十―三十五才、通月六千円▽バス車掌10、平市、十六―二十才、通日五百五十八円▽店員多数、平市、十六―二十才、通日四百円▽雑役婦10、内郷市、十八―四十才、通日二百―四百円

市況

魚類（単位＝キロ）

▼ホウレン草	一二―一五（東）	
▼アブラ菜	六―四〇（〃）	
▼カブ	一〇―五（〃）	
▼白菜	一五―八（キロ）	
▼キャベツ	一五―二〇（〃）	
▼ネギ	一〇―四〇（小東）	
▼大根	二―六（キロ夷）	
▼丸大根	一五―六（〃）	
▼ゴボウ	二七―一〇（〃）	
▼ニンジン	三〇―一〇（〃）	
▼パレイショ	二〇―一三（〃）	
▼サツマイモ	一〇―五（〃）	
▼ヤマトイモ	七〇―四〇（〃）	
▼キリイモ	三〇―一〇（〃）	
▼サトイモ	三〇―二〇（〃）	
▼モヤシ	二〇（〃）	
▼ミツ葉	六〇―五〇（東）	
▼玉子	二一―一〇（コ）	

果物

▼リンゴ	四五―二〇（キロ）
▼ミカン	四〇―二五（〃）
▼ホシ柿	一〇―七（コ）

（丸果市場調べ）

魚類（単位＝キロ）

▼水ダコ	千八百八十キロ 一二〇―七〇
▼アブラサメ	千八百五十キロ 五三―四〇
▼マイカ	七百五十キロ 四〇―三三
▼ナメタ	三百七十五キロ 二三〇―五〇

（二十八日午後一―二十九日正午）

小名浜、江名は旧正月で休み

中之作に底引ものが出回った

【小名浜港】水揚げなし

【江名港】水揚げなし

【中之作港】底引漁船三隻

東京版前のお目見え＝常磐市吹矢寿司と浦焼の料亭花玉（田代ハナさん）方で本場仕込みの天ぷらをはじめた。出前にも応ずる。

「明月」近日開店＝平市二丁目（平館前）に本場のホルモン料理専門の店「明月」が二月一日から開店。

精神衛生講演会

平市立学校教育研究協議会（会長高木景太郎氏）では二月四日午後一時から平二小PTA等で、精神健康度診断検査に伴う講演会を開く。講師は東京学芸大助教授品川不二郎氏。

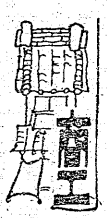

写真は舘林　平八間十　電三九六

パンとケーキ　開花亭　平市五丁目　電二三四二

平駅前でいつ何時でもお食事の出来る店　ときわや　デンワ　二二三六〇

矢ヶ崎犬猫病院　TEL・3275（呼）　平市鎌田

カバンは福山　平2　電二三一七

大谷石　井上　平市五丁目　電一〇六一

かっぽう　開花

鳥肉専門の店　湯本の　鳥静　電二七五・二七二六

新しいDPは富士

創業65年謝恩大売出し

1月29日・30日・31日（三日間）

御買上金額により（百円未満切捨）

景品引換券進呈！（六十日間有効）

★綿製品　八分

★其の他全商品　二割

御希望の商品と御引換願います

吉田屋呉服店　平市二丁目　TEL・4521

貴女に心から奉仕する

ハリウッド美容室　平・ひかり座前　電話6249番

産婦人科　本院（午前中）平市二丁目電二三五五　分院（午後）常磐市天王崎　電四〇二　叶多医院

出前夜12時迄　玉半　五〇二　五〇三

ホンダ　本年は！　アフターサービスの行届いたホンダの代理店で

ドリーム号　250CC　172000

ホンダ号　150CC　145000

ベンリイ号　125CC　135000

スーパーカブ号　50CC　55000

福島県下代理店　有限会社　平ホンダモーター　平市長橋町25　電計471

小名浜営業所　磐城市定西60　電3781

洋服仕立師の希望さっぱり

25求人にたった1人

東京並みの待遇だが

今春中学校を巣立つ生徒で就職を希望している者は二千二十二人だが、このうち平職安取扱いの者は千四百四人。そは求人二十五人に対してわずか一人という陽の当らぬ淋しさをかこっている。昨年はた張りダコだが、洋服仕立関係った四、五人の応募しかなかったため、平洋服商工組合を昨年結成、従来の小使い程度の四、五百円の賃金を改め、東京並に住込みで千五百円に格上げしたが、その効果がみられず、関係者をあわてさせている。

現在石城地方の洋服業者で、年間二十万円以上の所得を上げている者は六十七件で、その所得は二千十万二千四百円。前年に比べると六件増加しているが、総所得では逆に六万円ほど減り、一件平均の所得にすると昨年は三千三万円だったのに今年は三十万円と三万円の低下となっている。

組合の話によると現在平市には四十八の組合員と従業員四十人がいるが、競争の激しさから技術の悪いものは県内で統一されている標準価格を二割の者がダンピングしているほか洋品店などの下請をやっているところもあるが、組合員の八割までは昔ながらの注文洋服に精を出しており、腕の良い者ほど仕事も多いといわれている。

一方洋裁の方は女性相手だけに一人で幾枚もの洋服を作る傾向にあるため需要は増えるばかり。このため同組合では技能者養成所（石島公民館）を設け、優秀な洋服仕立師をこの世に送り出そうとしているのだが、三十五人の生徒のうち卒業ごろには二十四、五人に減ってしまう。これは養成所を出なくても自由に独立開業できるためといわれる。とにかく近年洋服仕立を希望する者は少なくなるばかりで、こうした空白状態が続けば数年後には仕立師は稀少価値となるだろうと関係者は見ている。

こうした傾向について平職安では「時代的要求からか中卒生は、技術方面に殺到しているが、東京並みに賃金を引上げても量の上でやる洋服仕立などには魅力を感じないらしい。今後職安としても調査し、積極的に開拓にのりだしたい」と語っている。

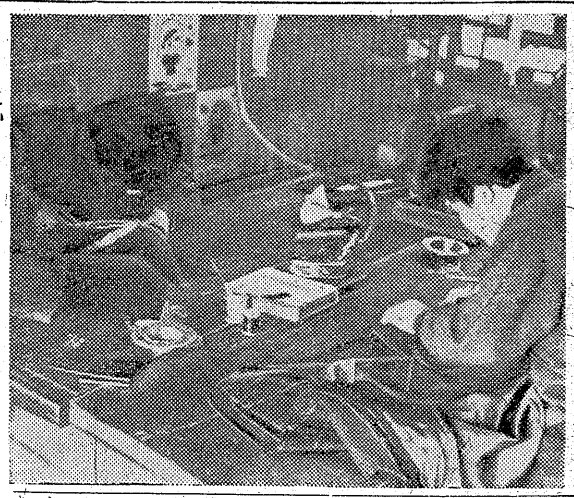

第十千歳丸が機関故障

二十八日午後四時三十分ごろ四倉町新町佐藤仲さん所有のマグロ延縄漁船第十千歳丸（八四トン）＝二十人乗組＝は金華山南々東やく千二十キ沖合で強風のため船内に浸水、機関に故障を起こし気仙沼漁業無線局に救助を求めた。付近航行中の僚船が救助に向ったが、幸い機関の故障もなおり自力で航行をはじめた。

モチ米一俵などを盗む

十五日、勿来市植田本町五二十二植田正治さんを盗みの廉で捕えた。一月十日午前一時ごろ同市植田本町たばこ販売業小野保さんの物置に忍び込み、モチ米一俵、大豆二斗（五千五百円相当）を盗んだもの。

交通魔から子供守ろう

新聞配達少年の父の願い

亡き息子の貯金を寄付

交通事故の犠牲になった小学校生が生前、新聞配達を続け貯金していた金を「わが子のような不幸を再び繰り返さないよう、子供たちを交通事故から守る事業の一助に使って下さい」と二十八日、その父親が母校磐城市小名浜第一小学校と県交通安全協会磐城支部に寄付した。

磐城市上明神町八、建材業、佐川百蔵さんの長男源一君（一）＝同市小名浜第一小学校六年＝は、昨年十二月十六日午前四時半ごろ新聞を配達するため同市林ノ上地内の市道を自転車で走っていたがすれ違った小型ハイヤーに触れ、アッという間に自転車もろともはね飛ばされてしまった。すぐ市内の医院にかつぎこまれ手当を受けていたが頭部内出血のため意識不明のまま去る一月二日午後三時半、遂に不帰の客となった。

源一君は新聞配達をしてもらった給金をすべて小名浜一小の学校貯金に積み立てていた。長男を失った父親の百蔵さんは悲嘆にくれていたが、源一君の学校貯金を全額払戻し「子供たちを交通事故から守る事業の一助に使って下さい」と小名浜一小に五千円、県交通安全協会磐城支部に三千円をそれぞれ寄付したもの。

小名浜一小では佐川さんの意を汲んで交通事故防止の標語を児童たちから募集するほか交通標識を作成して校内に立てることにした。

一方、県交通安全協会磐城支部でも同様な事業に充当する。

佐川百蔵さんの話＝今でも源一が遊びに行ってひょっこり帰ってくるような気がしてならない。わたくしも自動車を持っているが、児童の交通事故ほどいたいたしいことはない。どんなことをしても交通禍から子供たちを守らなければならないと思う。

仙台高裁差し戻し

勿来の無資格電気治療

職業選択の自由に反すると上告していた勿来市錦町白山四一採炭夫後藤博被告（四）に対し、最高裁大法廷（田中耕判長）は二十七日午前十時半「原判決は人体に害を及ぼすかどうかの判断が示されていない」として原判決を破棄、仙台高裁差し戻す判決を言い渡した。

後藤被告は二十六年九月一日から四回にわたり、資格がないのに自宅で日S式無線高周波の施療をした。このため医業類似行為であるという理由で「アンマハリ、キュウおよび柔道整復師法違反」で起訴された。二十八年に平簡裁で罰金千円、執行猶予三年の判決を受け、仙台高裁に控訴したが棄却されたもの。

白鷺書道展

白が書道会主催の第八回書道展は二十九、三十、三十一の三日間平市営根町の石城理容事門学院に一般、学生約千百二十点が出品されて開かれる。同書道展には東京、静岡方面からも出品され、学生の部は二十九、三十の二日間に参観者の投票により順位を決め三十一日に発表する。

▽湯本二中校＝菊田正勝　杉浦義久　小畑宏子

遺児29人を靖国神社に参拝

常磐で初めて

常磐市は戦没者遺児の靖国神社参拝を計画していたが、遺児は次の二十九人にきまり福祉事務所松崎佐藤、庄司三職員、吉田遺族会長らが引率して三十一日午前六時三十分湯本駅発準急〝ときわ〟で上京、十時三十分靖国神社に参拝、に剣道（一チーム三人）小学校十九段会館で昼食後国会議事堂を見学し九段会館に一泊、翌二日羽田空港、東京タワー、プラネタリューム、交通博物館などを見学午後八時五十五分湯本駅着で帰る。なおこの靖国神社参拝は初めての計画でもありまた最終でもある。

▽磐崎中学校＝内田節子　吉田武久　小畑宏子

▽湯本二中校＝菊田正勝　杉浦義幸　岡崎由美子　鈴木幸夫　溝井正春　渡辺茂一　村上ひろ野公夫　阿部きみ子　志賀久仁子　加藤一夫　菅原猛夫　吉田喜代一　小林好子　佐藤武継竹下修二　山崎勇　鈴木千恵子

▽湯本一中校＝佐藤利子　島村喜佐江　橋本勝雄　高木佳代子　太田ゆたか　鎌岡勝治　安島重幸　岡崎由美子　鈴木幸夫　溝井正春　渡辺茂　白岩陽子　中

少年柔剣道大会

磐城

待望の優勝旗も出来る

磐城市防犯協会、磐城警察署共催の市内少年柔剣道大会は三十一日午前九時から磐城市体育協会、市道の小学校優勝チームに主催者側から贈られる優勝旗が二十八日できあがった。

アズキ色の生地に〝剣〟の大文字が染め抜かれた豪華なもの。

柔道の優勝チームには優勝杯が、また柔剣道の個人優勝者には県警察本部長賞がそれぞれ贈られる。なお組合せは次のとおり。

【剣道】

◇小学校の部

❶小名浜一小Ｈ―泉小Ｃ　❷小名浜一小Ａ―小名浜三小Ｄ　❸小名浜二小Ｆ―泉小Ａ　❹小名浜一小Ｃ―小名浜三小Ｃ　❺小名浜一小Ｄ―泉小Ｂ　❻小名浜一小Ｇ―小名浜三小Ｅ　❼小名浜一小Ｅ―小名浜三小Ａ　❽小名浜一小Ｂ―小名浜二小　❾小名浜三小Ｂ―❶の勝者

◇中学校の部

❶小名浜一中Ｂ―泉中Ａ　❷小名浜二中Ａ―泉中Ｃ　❸小名浜一中Ｃ―小名浜二中Ｂ　❹小名浜一中Ａ―泉中Ｂ

◇高校の部

❶小名浜商校Ｂ―小名浜水産高校Ｃ　❷通学団―水産高校Ｄ　❸水産高校Ｂ―小名浜商校Ａ　❹水産高校Ａ―❸の勝者

【柔道】

◇中学校は紅白試合

農共組職員の資格試験

県では三月二十六、七の両日福島市で県農業共済組合職員資格試験を行なう。願書の締切りは三月十日。受験資格は技術職員、事務職員とも高校または旧制中、実業学校、高女を卒業した者かこれ以上の学力を有すると認められる者、また事務職員は国や地方公共団体機関に在職し、事務に二年以上の経験ある者（嘱託、雇員などで在職三年に満たない者を除く）または農業団体に在職し、事務に五年以上の経験ある者。希望者は県経済部農政課に履歴書、資格証明書、健康診断書を添えて申し込むこと。受験科目は次の通り。

▽事務職員　農業災害補償法、同法施行令、同法施行規則、一般教養、作文、口述

▽技術職員　農業災害補償法、同法施行令、同法施行規則、農業技術（養蚕と畜産を含む）口述。

◎…二十七日午前十一時四十五分頃平市中町の交叉点を自転車に乗って横断した老人がトラックをよけそこねて凍結したアスファルトに頭を打って重傷を負ったが、原因は自損行為だったという。

◎…スピードの出しすぎやトラックの交通違反でもないが、ケガをした原因は寒さのあまりマフラーで顔を巻いていたので自動車のエンジンの音も耳に入らなかったのでトラック通過に驚いてハンドルを切りそこねたもの。

ななめはな

Ｔさん

2822　中島妙男

母スエ儀永らく病気療養中の処一月二十八日午後六時三十分死去致しました　茲に生前の御厚誼を深謝し謹んで御通知申上げます
追って告別式は一月三十日午後一時より自宅において執り行ないます
昭和三十五年一月二十九日
平市自銀町五〇
喪主　寺門武彦
親戚代表　増子巳之介
友人代表　滝口勝久
同　佐々千代寿

冬でも生ビール　湯本の百両

初年始はアマいところで　奥さんの勝
旧正四日の初年始は実用品を選ぶ奥さん何がよいかと見回すご主人、だが大方は身近かな物を選ぶ奥様に軍配が上るようです
砂糖　四キロ詰　五七五円　三キロ詰　四三〇円　二キロ詰　二九〇円
日替り一点サービス　いかくんせい　一〇〇㌘　四五円
サカイ食品店　平・1　電3336

ふるさとの味　秋田名物　きりたんぽ　しょっつる鍋　一五〇円　一〇〇円
日の酒 松乃友　平仲見世　でんわ三四
寒さも　もうすこし　もうすぐ暖かい春がやって来ます　その間をホットウキスキーに　濃縮ジュースを入れて……寒さもしのぎやすくなることと思います
▽トリスウキスキー……三三〇円　▽〃ポケット瓶……一二〇円　▽〃濃縮ジュース……三〇〇円　☆配達迅速☆
大喜多や　平・豊楽館前通り　電3721 4601

外科　胃腸科　泌尿器科　内科
四四三一　四四三二　出前の酒喜庵
平市南町公会堂通り　電話　四六九五番
真木医院

全国清酒品評会　優等賞受領
したしまれている　うまい酒
松の友
醸吟場造酒田豊　平市野章

くぬぎ山房 日用吟抄 ⑨

山名 菅村

大門セイ先生来稿

元日や卓に洋酒の紅を焚へ
グラウンドの冬陽ぐらぐら転げ遊ぶ
大寒や日輪必ず帽子のツバ先
風呂吹の何ものをも吹く口ゆらし
立春のかいぎゃく字の床めくってやる
ざんらんと風琴鳴らす春立つ日
藤渡せぬ拓街区一劇春田になる
草の芽や時限ストライキなる整斌
春雨の鍛治屋炎上ぴつつ談議
玉椿負ふ家富を押し移くす
空気銃パチッと草の芽の土手に
（早蕨同人）

いわき俳壇

甲塚句会 二月十七日 於若松つや氏宅

新年の句

枯野なれば魚紋描いて水青し　菅村
母詠めば現代長し歌かるた　同
海に行く鹿が吹雪く中に有り　卯洋
長子長女ちゃんちゃんと着ても淋しがり　同
新雪に今日の門出の梳句ふ　雅子
遠山の襖明るく初日逸る　沙人
デモの爽街目伏せて過ぎる女の見栄　楽天
初列車荒野の雀散け散らし　民子
年頭のラジオは古典をふりかざす　瑛
姥の寝床にとけしのマリヤ像　繁
初荷着き市場より町は生きる音　つや
初訪ひし其の日の冬とバラ囲ふ　雅子

仲田、大和田君が選ばれる

石城地区農村青年発表会へ出場

平地区農業改良普及協議会主催の平地区農村青少年クラブ実績発表会は二十六日午前十一時から眞石城事務所会議室に関係者約二十人が集って開き、プロジェクト、クラブ活動などについて六人が熱弁を振った結果、平地区代表にプロジェクトの部では「水田裏作の改善」を発表した平市北白土4Hクラブ仲田千勝さん、クラブ活動の部では「部落とともに歩んだクラブ活動」と題した平市上高久4Hクラブ大和田仙郎さんの二人が選ばれた。なお二月一日常磐市湯本大湯館で開かれる郡予選に出場する。

仲田さんは「北白土地区は畑が少く、しかも連作するためネマトーダなどの病害虫の発生が多い。このため田を裏作に利用して野菜の増收を図るとともに、営農改善の一環として有畜畜農を推進し、さらに田は早植えと晩植えを適宜組合せて農作物の多收を行なうのが得策である。また病害虫の少い田は二、三年間は畑として使用して再び稲作を行なうことにより、平年より一割以上を增收した」と説明。また大和田さんは「4Hクラブだけの活動に限らず、部落区長などと濃の連絡を保ちながら、その生育に励んで来た」ことを説明して感銘を与えた。

慶弔録

◇内郷市◇

【出生】▽小林豊一郎（高坂町御殿一 隆行長男）▽庄司純子（内郷町金坂一五 繁雄長女）▽門井ゆき（綴町の内一六 利夫三女）▽吉田明美（宮町塊沢一〇〇 明三女）▽山崎勝人（綴町樫下七〇 一長男）▽吉田成子（小島町花輪四 正夫長女）▽高荻稔（高野町平石四五 友治二男）▽伊藤明生（常磐市湯本町字仮城四 浩長男）

【結婚】▽尾沢照憲（宮町峰根五 浜吉四男）▽大泉恭子（遠野町大字上遠野字宮本五六 平吉長女）

【死亡】▽大越トモ子（三＝白水町広畑四二）▽佐々木角治（九＝田村郡小野新町大字谷津作三三）▽佐藤弘紀＝当才＝宮町宮沢二）▽高荻力（四＝小川町大字西小川字神下六六）▽本田いつ子＝当才＝白水町浜井場

◇内郷市◇

【出生】▽根本勤（東京都足立区 陽根町 修長男）▽大須賀雅仁（内郷市高坂町御殿一 恵夫長男）▽渡辺かおる（高坂町御殿一 正ノブ子（内郷市綴町秋山四二 善治四女）▽土橋敏夫（河沼郡柳津町一〇 秀吉二男）▽谷トヨ子（綴町既町久世原一二四 憲治長女）

【死亡】▽高木貞利＝当＝綴町既町 則雄二男）▽三宅正雄（山ノ神三七 則雄二男）▽綿川秀美（下浅貝九〇 恭久長男）

【結婚】▽江崎秀雄（長倉七二 昇三男）佐藤久美子（河沼郡河東村都山三ツ五輪二八八）▽鈴木文男（東京都台東区下谷町一ノ一〇 市蔵二男）▽本郷保美（上湯長谷町字下湯員四〇 義男長男）吉田梅ケ平七〇 喜長女）

◇常磐市◇

【出生】▽丹野京子（関船上関一二〇 昌治三女）▽三宅正雄（山ノ神三七 則雄二男）▽綿川秀美（下浅貝九〇 恭久長男）

【結婚】▽江崎秀雄（長倉七二 昇三男）佐藤久美子（河沼郡河東村都山三ツ五輪二八八）▽鈴木文男（東京都台東区下谷町一ノ一〇 市蔵二男）▽本郷保美（上湯長谷町字下湯員四〇 義男長男）吉田梅ケ平七〇 喜長女）

学園だより

◇常磐市湯本一中校は五日全校生徒マラソン大会を行なう。男子は田場坂トンネル間往復十キ、女子は手前坂往復四キのコース。

◇平二小では三十日午後二時から同校PTA室で第九回文化講座を開く。講師は平市野木建男建築士、演題は「建築の話と相談」

◇平一小（校長片野孝平氏）では二月七日午前九時半から学芸会を開く。

◇全国一の版画学校として有名な内郷市御厩小学校の学芸会は内郷市内のトップを切って三十日午前九時から同小講堂で開く。

教育講演会

会主催で二十九日午後一時から来高校で教育講演会を開いた。講師は小名浜一小校長渡辺保氏演題は「欧米の教育を視察して」。

学校めぐり

磐崎小で廃品回収で教室を暖房

常磐市磐崎小学校は教室に暖房設備が無いのでPTAが協力して廃品回収を行ない約一万円の基金を得て火鉢や木炭を買い各教室に備えつけた。こどもたちは大喜び。

平二小で恒例のタコ揚げ大会

平二小では二日午後二時三十分から同校付近の夏井川堤防で、恒例のタコ上げ大会を行なう。参加者は二年生以上でタコは自作によるもので入賞作品は市主催の第六回タコ上げ大会に出場させる。

平商二六会

平商二六会（昭和十四年度卒）は二月六日午後五時から同先生を招いて平市二丁目平和通り魚清で開く。会費一千円。

民報映画案内

※【平市】 2日まで

★世界館（六・二〇）闇を横切れ（八・二〇）関の彌太っぺ

★東映劇場（七・〇六）弁天小僧（八・四七）丹下左膳・妖刀濡れつばめ

★平館（六・四〇）パイナップル部隊（八・四〇）男が命を賭ける時

★東宝民劇（七・一〇）新三等重役・旅と女と酒の巻（八・五四）女が階段を上る時

★平新東宝（七・二〇）海豹の王（八・五一）大喜殺

★三夜東映（六・一四）男見八犬伝一部（七・一七）塙頭の細腰り（八・四五）大菩薩峠二部

★ひかり座（六・四六）テキサスの裏れ者（八・三一）ヘラクレスの逆襲（一日まで）

★愛楽館（六・三〇）すずらん祭り（八・一〇）尼僧物語（一日まで）

※【内郷市】

★錦映劇 われらの時代 大学の御令嬢 危険な女（30日まで）

★第二イワキ 丹下左膳 闇を横切れ 暗黒街の対決（2日まで）

※【常磐市湯本】 2日まで

★湯本座 夜六時半 白浪五人男 暗黒街の対決 姫と継の熊男

★三國座 夜六時半 大回転 二人の武蔵 わが愛

★常盤座 夜六時半 南海の凱歌 雪之丞変化 はやぶさ天狗

★常磐日活 夜六時半 夜霧の盗港 青春を吹き鳴らせ 男が命を賭ける時

※【磐城市小名浜】 2日まで

★国際 暗黒街の対決 初春狸御殿 腕白坊や

★磐城座 男が命を賭ける時 時限爆弾 汚れた顔

★東映 雪之丞変化 あの女を探せ 消えた殿様

★金星座 明治大帝と乃木将軍 幸福の合唱 魔剣の対決

★銀星座 ワーロック 勝利なき戦い アラスカ参道中

※【勿来市植田】

★菊多館 夜六時半 任侠中仙道 殿様弥次喜多

★うえた館 夜六時半 歌麿をめぐる五人の女 バラの木にバラの花咲く（30日まで）

★中央館 夜六時半 黒幕は誰だ 頑張れゴキゲン娘

★植田ロマンス劇場 夜六時半 南十字星の下の決斗

※【四倉町】

★四倉国際 花嵐嶺峠・恐怖の四時間

★海盛座・東宝 天と地を駈ける男 姫夜叉行状記 夜霧の盗港（30日まで）

NAK 第一 1040KC

29日

6・00 子供ニュース
05 劇風は海から吹いてくる おやおやなあに
25 1丁目1番地 加藤幸子
40 スポーツだより
7・15 録音ニュース
30 浪花演芸会「商売さまざま」❶洗濯屋さん❷買物上手海原お浜小浜❸ボクの商売Aスケ Bスケ
8・02 ここはどこでしょう ゲスト別所毅彦
30 輝くステージ「タンゴとブルース」淡谷のり子 藤沢嵐子 デュック・ミネ他
9・00 きょうのニュースから
20 ニュース解説
35 生活のうた「ベトナム帰りの異邦人」早川清一郎

【30日午後】 浜通りの時間
4・40 記者座談会「今月の話題」朝日新聞布破 読売新聞福田 河北新聞松井 聞き手三沢放送記者

NAK 第二 1540KC

6・00 英語ニュース
05 株式市況
20 医学の時間
40 「工場常識」並木高等
7・00 商工実務講座❶法人税❷店員の退職金
30 若い世代へ❶青年の目❷生活のヒント
8・00 特別教養番組「三味線音楽と日本人」吉川英史 山根銀二 中能島欣一 岸辺成雄 ❷三味線音楽とは 岸井成雄 平井澄子 小泉文夫 大滝秀治 日高富芳生他

RFC ラジオ福島

6・00 チョコラの童話「白鳥になった王子たち」
10 まぼろし探偵 清水滋雄他
30 フクちゃん 平林義典他
7・15 中合アワー「美しい人」「銀座の赤い灯」「メトロは今日も終電車
30 ナガイ歌謡ショー「花嫁人形」「雪の降る町を」「出船」「砂山」「城ケ島の雨」
8・00 素人歌合戦 司会稲川英雄
50 竜角散スイートメロディー「ある恋の物語」「谷間に三つの鐘が鳴る」
9・00 浪曲歌合戦 司会今泉良夫 審査員前田勝之助 小菅一夫
30 ボンネルアワー 語り手松尾和子「夜霧のエアーターミナル」「新雪」「ラブレター」「湯島の白梅」

NHK・TV 第四チャンネル

6・00 漫画映画「写真おことわり」
07 チロリン村とクルミの木「ふぶきのうた」
35 グラフ「スポーツ時評」池田潔 秀ノ山勝一
7・15 バス通り裏 須藤出穂作 小栗一也 谷川勝巳他
30 危険信号「力士新弟子大会」
8・00 隣りも隣り「淡雪降りて」菜川太郎作 清川虹子 十朱久雄 河内桃子他
30 ステージ・アルバム ミュージカル「良妻」960」黒柳徹子 旗照夫他
9・00 テレビ劇場「冬の海辺」松山善三・森野朔郎作 丹阿弥谷津子 大町文夫 今村原兵斎 藤雄一 大滝秀治 日野道夫 鈴木瑞穂他

100円均一 貨店

犬がジステンパーにかかるようにヒトにかかるようにヒトにかかるようになおるまではお産と同じように二十一日間は外気にふれさせぬよう大事をとらなければならぬという。発疹がよく消えないうちに外気にあてると、サメ肌になるともいわれている。ハシカで一番こわいのは、ハシカそのものよりも、肺炎を併発する恐れがあるためで、一年未満の赤ちゃんがかかった場合は、抵抗力も弱いから入院が安全ハシカは暖かくしてなせておかなければならないから四、五才頃までは親の看護が大変である。食べ物は、あんもの（生菓子）や卵が大毒であるから乳児がかかった時は、母乳を与える母親は決して食べないこと。予防は母親（又は父親）の血清注射だが流行している時だけに、子供の外出はできるだけひかえた方がよい。まだやっていない大人もいるが、お産の時にハシカにかかって死んだ人もいるから十分ご注意。

（龍人）

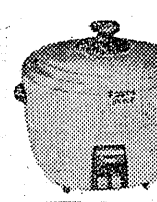
ナショナル 自動炊飯器
家庭用電気製品は 3回から12回払い！
分割払い指定ご相談店
木田電気商会
平市銀座街駅側入口角 電4008

うちのカレンダー広告マッチ 平市大町 桑見家 電五四〇九

耳の不自由な方に リオネット トランジスタ 補聴器
（福祉事務所指定品）
福祉事務所指定店
平市中央通り 電話2496 富永電気商会

DPの専門店 平市二丁目 くわな 電話五二六九番

普通 特殊 専門販売
浜通り唯一の 修理工場
石城計量社
平市かじ町 電3468

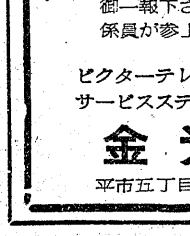
猫の目のように生きていて画面の明るさを自動調整する！
ビクター テレビ 最新
★特別御相談に応じます★
御一報下されば早速係員が参上致します
ビクターテレビ サービスステーション
金光堂
平市五丁目 電4595

広告マッチ カレンダー うちわ 手拭 タオル 扇子 着
サト一広告社
平市三十九町（三十米南十会館先）
電話 三七九〇番

厚生医療指定病院
財団法人 竹林病院
本院 平市十五丁目三十米通り 電四一三一二
分院 平市小太郎町市役所前 電四一三三

新しい赤ちゃん用品

新しい感覚の セーター スカーフ ネクタイ マフラー
おしゃれとグスリのデパート
シンシロ薬局
小名浜中央通TEL・3326

女子職員採用
一、昭和三十二年三月から昭和三十四年三月までの間の高校卒業者但し 病院勤務の経験者
一、独身者にして通勤可能なる者
一、給与 月額一万円程度
一、提出書類 履歴書 写真
一、締切月日 二月三日
一、採用試験は追って通知する
イワキセメント株式会社 四倉工場 事務課人事係

急募
准看護婦有資格者
▽委細面談
小児科 三井医院
平市田町ひかり座裏 電二六一五

運転
手及び助手若干名募集歴持、大型免許証持参の上来社の事磐城市定西電二八九四磐城貨物小名浜第一営業所

貸間
▽六畳▽四畳半と三畳▽水道、瓦斯有▽委細面談
平市月見町五八 月見荘アパート

男女
店員募集、二十一才まで、住込、委細面談
平市ぎんざ通り 甘太郎焼