40年度まで原型整える計画
磐城で高浜地区に総合グランド
野球場は後楽園より大きい

磐城市が市制施行される前の昭和二十六年ごろから計画されていた総合グランド建設案が十一年後になってようやく実現の見通しがつき着手することになった。

市当局は十一日から予定されている市内高浜地内の山林に技術者を派遣、地質調査にのり出し昭和四十年度までには整地と一部競技が出来るようにするという。

市建設課の計画によると、磐城市高浜総合グランド＝仮称＝の敷地は山林十八万四千平方㍍を買収後楽園球場よりひとまわり大きい野球場（敷地約三万平方㍍）と、一周四百㍍、百㍍直線を持つ陸上競技場（一万一千平方㍍）長さ五十㍍、巾二十五㍍で十コースの公認プールと飛び込みプール、長さ三十五㍍、巾十五㍍の公認テニコート四面など総工費三億六千万円を見込み、昭和四十年度には原型をととのえる一方、一部競技が出来るようにするという。

金競技場が完成するのは予算の都合で見通しが立てられていないというが、用地買収は地質調査が済みしだい開発に当たる。

現在上部構の取り付けを急いでいる。

この小金橋は一級国道四十九号線（新潟―平線）にかかっている橋で、交通量も多いため痛みがひどく、補修工事もかさむ一方。また新設中の国道は宿部落を避け、山側を通り抜ける計画だが、小金橋は同部落に通ずる道路だけに、小金橋を永久橋に架け替えることになったもので、来年二百㍍までには完成の予定である。

小金橋を架け替え
林道が一級国道に昇格

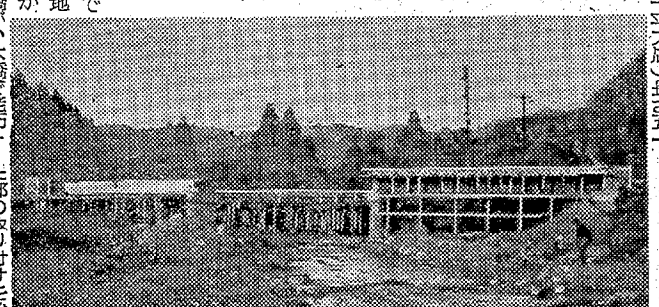

平土木事務所では三和村合戸宿地字内の好間川にかかっている小金橋が、木橋で老朽化がひどいため、今年度事業として一千五百万円を投じ、永久橋に架け替える工事を進めている。新橋台二基、橋脚二基を完成し、上部の取り付けを始めた小金橋設されるコンクリート橋は延長四十二㍍、巾四・五㍍のもので、

石炭安定成田山祈願で招待
常磐市商連で売り出し

常磐市商連合会は十二日から正月三日まで〝石炭産業安定祈願成田山初詣で招待福引き大売り出し〟を行なう。千円買いあげで抽選をするものだが、百円ごとに補助券一枚。招待は二百人となっている。

南会津婦人会が北白土視察　南会津郡田島町婦人会の代表ら八人は十八日午前十一時十四分平駅着で来平し、午後一時から平市北白土研修所で、北白土婦人会と生活改善情報交換会を行なう。翌十九日午前中は生活改善モデル地区となっている北白土の農家を視察して帰郷する。

磐城市の2人が主事に昇格　磐城市役所がさる十一月九日行なった主事昇格試験でつぎの二十一人が合格、十二月一日付けで主事に昇格した。

永山妙子（総務）早坂富子（開発）遠藤隆親（市民）鈴木司（保険）鈴木弘太郎（税務）菊田昭（衆支所）馬上照夫（農政）上遠野里美（同）吉高神啓介（水産港湾）佐藤勲（福祉）根本勝男（同）中野隆夫（建設）佐藤正二（同）小松健（同）小泉安男（水道事業所）田口松男（同）作山政一（同）佐藤太郎（同）奈良兼弘（同）紺野健司（同）。

内郷市で忘年会自粛
炭鉱不況に遠慮　二次会は見合わせる

炭鉱依存の大きい内郷市は石炭界不況のため商工業者も年末融資措置などを中央に陳情しているが内郷市と同職組（委員長瀬谷雪男氏、百十人）では忘年会自粛を申し合わせ、各課に文書で回覧、ご用納めの二十八日まで恒例になっていた忘年会を中止するか、最少限に遠慮して行なうことになったこの忘年会自粛は炭鉱不況問題が深刻化している折から、市当局が十日に各課に申し入れたのに歩調を合わせ、同職組も十一日、自粛にいたるプリントを各組合員に配った。各課の忘年会日程もほとんど決まっているため中止することはむずかしいようだが、最低一回から多い人で四、五回の忘年会をする人もいるためこれを一回だけに自粛する。また二次会、三次会へのハシゴ酒は絶対に行なわないことを話し合った。

農業振興協議会　小川町の農業振興協議会は十九日午後一時から役場で開く。

消費ムードあおる売り出し
平の商店会が一連合で

平市の商店会は十五日の官公庁始めクリスマスまで出そろうボーナスを当て込み、二つの連合で年末年始大売り出し合戦に突入する。昨年末の浮わついた消費ブームと違って、贈答品なども実質的な品物を選ぶしぶい消費傾向、炭鉱の不況と景観材料が多いだけに各商店とも品揃を変えて陣容をととのえ消費ムードをかきたてようと必死の販売切り込み戦に入る。

連合売り出しは一、二、三丁目と銀座街の四商店会による名コンビセールと、四、五丁目と新川町の三商店会による大島―下田―熱海温泉郷巡り。

名コンビセールは十四日から一月三日まで売り出しを行ない毎日十万円分の商品券と賞品が当たる抽せん売り出しで、三百円ごとに抽せん券一枚、一等一万円、二等一千円、三等三百円、四、五、六等は賞品で空くじなし。抽せん所は常陽銀行支店前。

温泉巡りは三泊四日のロマンスカーに五十人を招待。売り出しは十五日から一月三日まで、百円で抽せん券一枚と交換。抽せん発表は一月六日。この抽せんにはずれてもこの券五十枚で賞品と引き換える。

勿来市で商店経営のゼミナール　勿来商工会議所主催商店経営ゼミナールは、十五日午後一時から会議所会議室で行なう。講師は中小企業診断員安田正夫氏で「新しい従業員と賃金体系について」講演する。

常磐炭鉱社員会で石炭不況説明会　常磐市駐在員会（大谷清会長、六十二人）は炭鉱不況に伴う今後の生活合理化などについて十四日午後一時から静風荘で協議会を開くが、当日は常磐炭鉱磐城鉱業所木山副所長をまねいて、現下の石炭問題の話をきいて認識をかため石炭振興運動に協力する体制をかためる。

海事関係官公庁舎の計画
磐城

磐城市では小名浜港の発展にともなって海事関係の役所がふえているので、県ではこれを一カ所にまとめ利用者の便を図るため県有地内に海事関係官公庁舎の建設地を提供するため、小名浜臨鉄小名浜駅の南西部に当たる約三千平方㍍を確保している。この場所は第二臨港道路と新潟線国道予定地との交差点を中心とした地点で、将来ここを官庁街にしようというもの。

この手初めとして三代市長　木田市議長ら一行が十一日上京し、

催し加入促進
磐城で年金PRに

磐城市の国民年金保険加入者率は八十%と福島県内の市町村平均加入率に比べ悪い加入率なので十七日、磐城市民会館で国民年金被保険者慰安女流浪曲大会を催し、まだ加入してない人に加入をPRすることになった。

磐城市には一万六百人の国保加入該当者がいるが、そのうち八千七百人が被保険者となった。しかし残りの一千九百人はまだ被保険者となっていないので、これらの人に早く被保険者になってもらうため女流浪曲大会を催し、柴平社会保険出張所長と大内同業務課長を招いて加入をよびかけるもの。なお女流浪曲師には沢孝子ら四人とほかに漫芸や舞踊などがある

花村ショー
豪華年末売り出し　磐城

磐城市商店連合会は十日から一月四日まで三波春夫ショーと神戸一郎、花村菊江ショー招待のダブル年末年始大売り出しを行なっている。三波春夫ショーの招待日は一月十六日、神戸一郎、花村菊江ショーの招待日は一月二十七日でそれぞれ磐城市民会館、招待方法は三波が四千円買い上げ者に招待券一枚、神戸、花村は三千円買い上げ者に招待券一枚を贈呈するもの。

内郷商店会で経営診断開始　内郷市商工会は通産省商工指導所の協力で二十一日から商店街診断を実施する。対象商店街は炭鉱従業員の多い金曜日に本診断を行なうもので、診断員は安田正夫氏。

二丁目銀座会に照明装力賞　七、八の両日に行なわれたオール東北商店会コンクールで十二日平市では二丁目商店会と銀座商店会が努力賞を授与された。

平市のモデル照明店きまる　県商工会議所連合会と東北電力主催による三十七年度モデル照明店にフランセ、女性自身、ロンドン、松本メガネ店の四店がきまり十二日モデル照明店のプレートが渡された。

生長の家講演会　生長の家本部同浜通り地区連合会主催の生長の家講演会は十三日午後一時から平市白銀町の日の出会館で開く。講師は荒木登代で「心のもち方であなたは幸せになれる」を講演する。奉謝金五十円。

寸言

▼磐城で総合グランド計画、平にまけず張り切る磐城、ハマの底意やあらし。

▼会議所に大金ドロ、官公庁、事務所の戸締まり、警戒げん重に。

天気予報

（小名浜測候所発表）

【今晩】北よりの風、だいたい晴れ。

【あす】北よりの風、晴れのち曇り雲が広ろがってくる。

【海上】今晩はまだ風波がある。あすは多少風波のある程度。

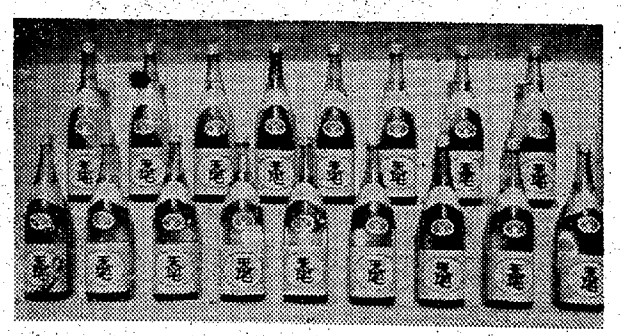

年末年始の御贈答品に
贈って喜ばれる
局長賞受賞の
天宅を

○石城清酒空の旅遊覧御招待加盟　150名様
○12月31日まで　各店でお買い上げの清酒1.4リットル詰め1本に抽せん券一枚添付致します
○発　表　1月8日新聞又は各販売店頭
○御招待　1月15日（成人の日）平市内より各方部上空へ
○当せん者　当社または平市福島民友平支社「天宅の旅遊覧係」宛に1月12日までに住所氏名年令を明記の上御申し込み下さい

平市南町 山宗酒造株式会社 TEL・2312

東北六県清酒鑑評会
仙台国税局
局長賞受賞

石城最長のトンネル

三和 山腹ぶち抜く大工事

平土木事務所では一級国道四十九号線（新潟－平線）の改良工事を進めているが、内郷市御台境地内の一級国道六号線の分岐点から三和村渡戸に至る延長二十三・五㌔の道路改良と約三㌔の舗装工事を完成し、現在三和村渡戸字中寺地内に同路線では初めてのトンネル（二百五十㍍）工事を急ピッチで進めている。このほか好間村町田橋－好間橋間の延長二千五十㍍と三和村合戸地内の延長四百三十㍍（完成）のアスファルト舗装も進めており、今年度の同路線に投入された総事業費は一億八千万円とこれまでの最高。

今年度の道路改良、新設の事業費は延長二千四百二十五㍍で、初めてのトンネル工事だけでも八千万円が投入され、去る十月着工、現在縦横二㍍の導坑二本を約百㍍も掘り進んでいるが、土質が軟いため部分的に切り開けてはコンクリートの捲き立てを実施するという難工事。同トンネルは高さ五・七七㍍、巾七㍍のもので、現在山腹にポッカリと導坑二つが見え、ブルドーザーが掘り出された土砂を押し出している。

道路改良工事も一部行なっているが、民家が密集した宿部落を避けるため、田二・五㌃、畑〇・九㌃、山林一・四㌃の計四・八㌃の用地を買収して新路線を設けることになっている。アスファルト舗装は工事費三千三百万円で、好間村は来年二月に完成の予定。

常磐市体協で スキー教室

常磐市体協主催の第一回スキー教室は来年二月十日二本松市岳スキー場で開く。募集人員は百名で、市教委内事務局で受け付けている。希望者は市民で、住所、氏名、年令などを明記して申し込めばよい。

市長賞寒ブナ釣り大会 内郷の釣堀で

内郷ヘルスセンター釣堀部では十六日午前八時から午後二時まで「つり大会」を開く。会費三百円で昼食付き、市長賞など賞品多数準備してある。抽せんで釣座を決め、竿は二間以内一本、エサは自由、ビクは持参すること。コイ、フナを大量に放魚して釣り天狗の参加を待っている。

【元植田農協倉庫前の新米の山】

新米の出荷は20日まで完納

最高潮の勿来地区

豊作の年を迎えた勿来地区の農家では米の売り渡しが最高潮。新米の総出荷数量は約四万一千俵（勿来地区）で、十二日まで各地区の農協倉庫に納まった米は三万五千俵に達し、残りの六千俵もこの二十日までに完納される見込み。検査係員の話では前年度は四、五等級が多かったが、今年は二、三等級が大半を占めている。

外国製石油ストーブ展 平で

各種の石油ストーブが出回っているが、完全燃焼を誇る外国製品だけの石油ストーブ展示会が十二日から平市二丁目関内油店階上で行なわれている。フランス製（ファオール）が八万五千円、ベルギー製（サンシャイン）一万八千九百円、イギリス製（レオレリ）一万九千八百円の三種類。貸し出しも行なっている。主催は日本興農株式会社平営業所（平市桜町、電三二四四）

商工らん

＝清水カメラ店で記念売り出し＝ 勿来市植田町清水カメラ店では九日から店舗新築完成記念売り出し中。

＝東映でSBカレーを30名様に進呈＝ 平東映では十二日から「カレーライス」上映中に先着三十名様にカレー粉を一つずつ進呈。

おことわり＝市況休みます

くらし随筆 貧乏性（一）

内木 宗八

稼ぐことは人一倍稼ぐのだが、要領がわるいかスケールが小さいかして、一向に金持ちにならないのを貧乏性というのだろうが、もっとちがった意味に使われる場合がある。

色々な社会現象に不満をもち、独自の意見をたてたり、提言したりするのだが、そしてその意見や提言が理論的には一応正しいのだが、実社会には用いられない。益々不満をつのらせて、年から年中ブツブツいっている。そういうおおらかさのない性格を貧乏性という。

◇

〝金持ち喧嘩せず〟という言葉がある。麻雀にはないが花札では、配られた手札が思わしくないときは、無理な勝負をせず、あっさり棄権して下りるという手がある。そのときの口上がこの〝金持ち喧嘩せず〟である。貧乏性とは反対の心境である。

〝心貧しきものは幸なり〟といういみじき言葉が聖書にあるが、無欲で求める心がなければ心中極めて平穏で、選挙が近くなっても電信柱にまでお辞儀することはない。これまた貧乏性と反対の心境である。

◇

予言者故郷に容れられずなどというが、予言者だの革命家などというものは多分に貧乏性なのであろう。

さてこの貧乏性を如実に具現して、これから暮らしの随筆を書いて行こうという寸法である。貧乏性も人間性の一面だから。

（日本医師会理事）

民報映画案内（→18日）

※【平市】
★ひかり座（六・二五）アパッチの怒り（八・一五）勝負をつけろ（↓17日）
★聚楽館（六・一〇）海底の冒険（七・一〇）ブラックゴールド（八・四〇）暗黒の銃弾（↓17日）
世界旅行（六・一九）早乙女家の娘たち（八・〇三）河のほとりで
★三夜東映（六・二五）恋と太陽とギャング（七・四八）世紀の大魔王（九・一二）花と嵐とギャング（↓13日）
★平館（五・五〇）十代の河（七〇〇）若い旋風（八・二〇）愛と死のかたみ
★平東映（六・四四）カレーライス（八・二七）王将
★ニュー国際（六・三五）九千万の明るい瞳（七・二七）湯島に散る花（八・五〇）戦場のなでしこ（↓14日）

※【内郷市】
★綴映劇 あの橋の畔で（第二部） 地獄の夜は真紅だぜ 敵は幾万ありとても

※【常磐市湯本】
★湯本座 放浪記 夢で逢いましょ 青い夜霧の挑戦状
★三函座 仮名手本忠臣蔵 怪談
★常磐座 黒い傷あとのブルース 越後獅子祭り 佐渡情話

※【磐城市小名浜】
★国際 あした逢う人 やま猫作戦 情熱の詩人啄木
★磐城座 金門島にかける橋 ひとりぼっちの二人だが（↓21日）
★東映 血煙り笠 暗黒街最後の日 恋愛学校
★金星座 男の歌 千客万来 川は流れる
★銀星座 [illegible]国王 スパイ戦線 [illegible]められねえ

※【勿来市植田町】
★菊多館 地獄の影法師 血文字屋敷
★うえた館 野獣のように見えて 東京暴力地図 大江戸千両祭
★中央館 ニッポン無責任時代 僕たちの失敗 非常の青春
★植田ロマンス 浅草物語 アパートの鍵貸します（↓17日）

※【四倉町】
★四倉国際 十戒（↓13日）

ヒヨケ シート・ホロ
室内装飾
永山テント
平市新川町角 TEL・5934

逆燃焼の元祖 便利・経済・火気安全
M式文化風呂釜
常磐地区特約店 小宅商店
平市大町20 TEL・2026／2717

平あさ川のデコレーションケーキ…
15日までに予約お申し込みの方に一割引きで奉仕いたします
阿 平あさ川
平市四丁目 電5755

これは良くきく 資生堂 ハンドクリーム！
見ちがえるほど美しくなる
資生堂プリオール製品
取り揃えてお待ちしております
美容室完成（お手入れ無料）
資生堂チェーンストア
くすり 理容器具 美容材料 マルヨシ
平市公会堂通り 電6771

寒さには さかえの鍋料理を…
なべものの季節です！
肉鍋 牛 二二〇円 豚 九〇円
かき鍋 一二〇円
なべやきうどん 九〇円
昼夜通しのお食事処
駅前 電2988 さかえ 中央 電4644

モシモシ一円の靴下ありますか？
申しわけございません。当店の「ご贈答のしおり」の中で詰め合わせ靴下一千円のところを一円とまちがって印刷したものです。
紳士柄靴下詰め合わせ 二五〇円－一、〇〇〇円
タオル化粧箱入 一五〇円－一、五〇〇円
婦人肌着詰め合わせ 二五〇円－八〇〇円
紳士皮手袋 三五〇円－一、五〇〇円
〃コットンシャツ 一、五〇〇円－一〇、〇〇〇円
婦人純毛ショール 一、〇〇〇円－三、五〇〇円
〃和風マットレス（六〇㍉） 四、三〇〇円
一円硬貨百円で百二十円の商品券進呈
平市 藤越

燃料器具は正しく使いましょう 歳末火災防止運動12月1日▷31日

責任ある販売なら
ホームガス・石油 サービスセンター
合資会社 大塚アンプル
TEL・3314

石油ストーブ・コンロ
プロパンガス
市原商店
平市一丁目カド 電三三四四

燃料器具・プロパンガス
灯油・石油・薪炭
大庭燃料店
平市柳町 電三三八九

暖房器具なら
トヨ・コロナ・ストーブ
各種燃料器具の御用命は
なじみ燃料店
平市南町（本局ウラ） 電三七三

石油コンロ・ストーブ
プロパンガス
タイガー灯油
山口商店
内郷市綴町 電五九一三

（水曜日） 第5252号

平商工会館で捕り物

二階から飛び降り逮捕

十二日未明平市※川町平商工会館に賊が侵入、ロッカーを破って手提げ金庫から現金を盗み出し…

点字用古はがきを盲学校へ
湯本の阿部さんが寄贈
常磐市吹谷、湯本温泉旅館福美館主阿部正一さんは、本紙「百貨店」における商人氏の筆になる〝盲学校が点字教材用として古いハガキを求めている〟という記事を…

勿来に聖心幼稚園が完成
一千万円投じ
常磐市湯本町カトリック教会の…

…常磐市の産炭地振興事業の第一号で、用地造成は産炭地振興事業団が行なう。

…タンプを新設
…ことしは盗まないで…
○…平郵便局では年賀はがき用のスタンプ七種を作り、十三日から窓口に備え付ける。来年は卯年のため、うさぎを扱ったものが五種類。月と餅つきのうさぎをあしらったもの、うさぎの宴会、たこあ…

あなたの幸しか…

保健は肉食から… 緑屋の精肉をまっている！
特製お惣菜 コロッケ 串カツ 角フライ メンチカツ ヒレかつ
神戸牛・豚肉の たいら 緑屋
支店 平市中央通り 本店 平市一丁目

平商工会館で捕り物

二階から飛び降り逮捕

十二日未明平市字川町平商工会館に賊が侵入、ロッカーを破って手提げ金庫から現金を盗み出し管理人からの急報でかけつけた平署員五人が大捕もの陣をしき、追い詰めて逮捕するという事件が発生、年末警戒に入っての捕りもの第一号となった。

所持金24万円のドロ

犯人の千葉茂

平署の調べによるとこの賊は自称宮城県栗原郡若柳町、無職千葉茂(三)で、十二日午前一時ごろ平商工会館内一階にある日吉通商株式会社平出張所=所長古谷清さん(三七)=の南側にある応接室のガラス戸をドライバーのようなものでこじ開けて侵入、事務室内にあったロッカーもこじあけて、なかにあった手提げ金庫を盗み出し、隣室の部分品室に入って金庫から現金一万三千九百三十五円を盗んだ千葉はその足で二階に上がり、商工会議所事務室の表面ドアをこじあけようとした。その物音で目をさました管理人の川島寛さん(三七)が平署に一一〇番で急報、平署員五人がかけつけ、二手に分かれて二階ではさみうちをはかって追い詰め、屋上に逃げ込もうとした千葉はドアが閉っていたため逆戻り、二階の南側窓をこわして物置きに飛び降りたが、小林和夫巡査(三三)らが追いかけて午前一時五十五分、盗みの現行犯で逮捕した。

この際組みついた小林巡査は左手の中指と薬指をかまれて五日間のケガを負った。千葉は逮捕された時には盗んだ一万三千円のほかに二十四万円の大金を所持しており、平署で余罪を追及している。

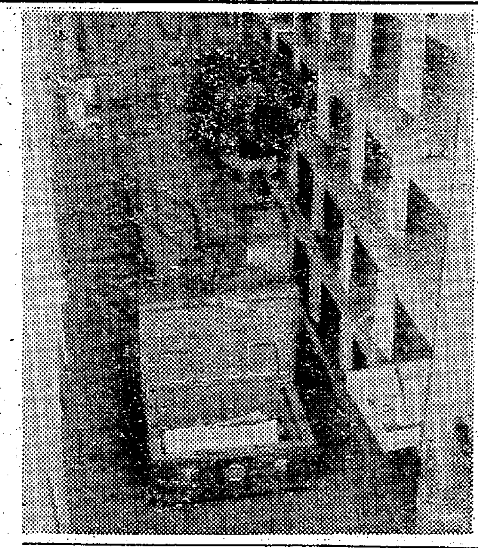

【金を盗まれた手提げ金庫】

勿来学校警察連絡協議会

勿来学校警察連絡協議会は十二日午後一時半から勿来署で学校側から約八十人が集まって次の項目について協議した。①冬休みの児童生徒の補導②交通事故の防止③街頭補導④年末防犯その他について。

溝を飛び越えへいに衝突

四倉で小型トラック

十一日午後十時ごろ四倉町新町地内新六号国道で双葉郡富岡町夜の森字南町四町目六六、菓子商横須賀秀雄さん(三こ)は、自家用小型四輪トラックを運転し帰宅の途中運転を誤まり幅二メートル、深さ二メートルの側溝を飛び越え、県漁連の四倉製氷、冷凍工場の板べいに衝突、板べい十メートルを破り、土台のコンクリートの上にエンコした。車体は大破したが、秀雄さんは無事だった。スピードの出し過ぎで損害は車体が五万円、板べい三万円相当。

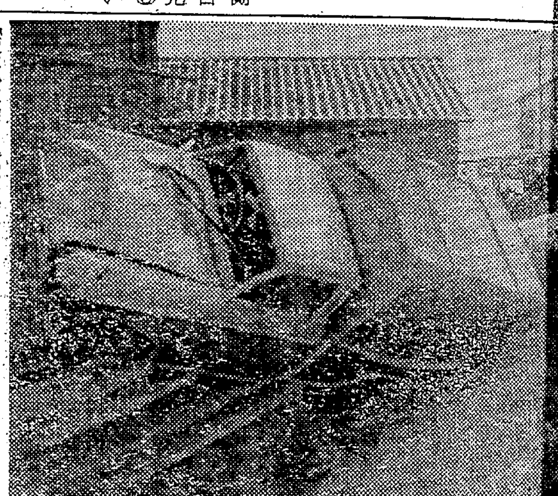

【板べいに突っ込んだ小型トラック】

人夫小屋を焼く

十一日午後二時四十三分ごろ内郷市内町駒谷地内の東部建設所有の人夫休息室=責任者工藤一三さん(三)=から出火、木造平屋一棟二十六・四平方メートルを全焼、午後一時五十分ごろ鎮火した。原因はタキ火の不始末で損害約五万円。

常磐市に香料工場

産炭地振興計画で誘致

常磐市西郷字落合地内の東北電力ヘリポート付近(常磐市と磐城市の市境)の面積六万六千平方メートルにたばこ香料メーカーである有機合成薬品株式会社=東京都中央区宝町二丁目、社長西山祥二氏、資本金六千万円=の工場進出計画を県に協力を求め、県では測量、土地買収に着手した。

同社はたばこ香料を主体として専売公社に納めている会社だが、新設工場は郡山地方局、東北地方の専売公社へ納入する予定。工場建設への投下資本は二億円、従業員は百五十人から百二十人といわれる。買収がきまり次第土地整備

常磐市の産炭地振興事業の第一号で、用地造成は産炭地振興事業団が行なう。

ベテランも交通事故

師走の取り締まり強化

平署管内の十一月中の交通事故は二十二件にも及び、重傷者七人、軽傷者十六人の計二十三人の犠牲者を出した。これは昨年同期の十六件、犠牲者十六人(死亡一、重傷四、軽傷十一)に比べると件数では三十七%、犠牲者数では四十三%の増加ぶり。昨年十二月には十九件もの事故が発生しているので、この十二月にも交通事故の増加が予想されるため、年末年始を控えて交通取り締まりの強化に当たる方針。

これまでの統計では木曜日や土曜日などの発生が目立っていたが十一月中の交通事故を見ると月曜日五件、火―土曜日は各曜日とも三件ずつ、日曜日二件と各曜日とも多発している。事故を起こした者を年令別に見ると二十―二十三歳、三十一―三十五歳がそれぞれ六人と最高、次いで二十七―三十歳五人、十六―十九歳二人などとなっている。運転経験年数では一年未満が六人もおり、三―四年七人、六年以上九人とベテランクラスでも事故を起こしている。

発生場所は平市十一件、四倉町九件、小川町、好間村各一件で、平市内では旧市内五件、神谷、豊間各二件、平窪、草野各一件、四倉町では旧四倉地内六件、大浦三件と市街地ほど多い。事故にあった車を見るとバイクが二十二件中七件(三割)を占めて一番多く、次いで乗用車五件、普通トラック四件、三輪トラック三件などの順。自家用車が十七件も占め、全体の七十七%。これらの事故で歩行者七人、バイク六人、自転車三人などが犠牲となり、歩行者やバイクの交通道徳の高揚が望まれている。発生した現場は比較的見通しの良いところが多く十五件も占めており、事故の原因は徐行違反が四十五%の十件もあり、めいていや居眠り、わき見運転、スピード違反が各二件など。

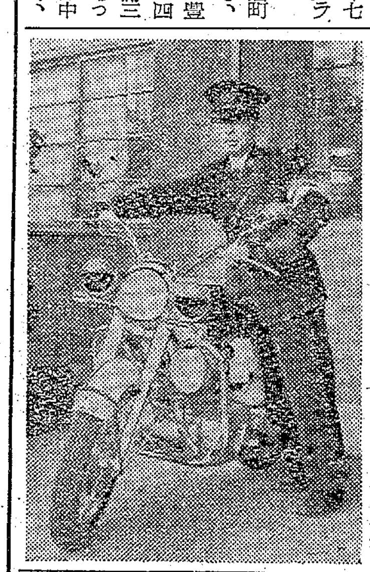

【配属になった白バイ】

内郷署に白バイが初配属

年末警戒に出動

交通量の多い六号国道を取り締まり管内にもつ内郷署に「白バイ」一台が県警本部から配属になった。ホンダ・ドリーム号五百CCで、年末年始の事故防止に活躍する。とくに年末事故防止には交通安全協会内郷支部員が十五日から街頭指導に当たるほか、一般商店街でも道路を広く使う運動に協力する。なお配属になった白バイは十一日から常時取り締まりに出動する。

点字用古はがきを盲学校へ

湯本の阿部さんが寄贈

常磐市吹谷、湯本温泉旅館福美館主阿部正一さんは、本紙「百貨店」における"商人氏の筆になる"盲学校が点字教材用として古いハガキを求めている"という記事を読み、お役にたつならと十一日、古はがき三百枚を本社常磐支局に寄託したので、本社を通じ学校に贈った。

勿来で消防施設打合会

県消防協会勿来支部(支部長[illegible]文治氏)は、消防施設の充実をはかる懇談会を十四日午前十時から勿来署で関係者約十人が集まって開く。

勿来に聖心幼稚園が完成

一千万円投じ

常磐市湯本町カトリック教会のジョージダビオ神父は、工費一千万円を投じ勿来市錦町錦中学校裏手に幼稚園舎を新築中であったがこのほど近代的園舎が完成し竣工式をあげた。

開園は来年四月一日から勿来聖心幼稚園としてダビオ神父のほか村田和夫氏が伝導師として当たることになっている。

平局で年賀スタンプを新設

ことしは盗まないで…

○…平郵便局では年賀はがき用のスタンプ七種を作り、十三日から窓口に備え付ける。来年は卯年のため、うさぎを扱ったものが五種類。月と餅つきのうさぎをあしらったもの、うさぎの宴会、たこあげなど。このほか新春にちなんだ"えび"や"宝船"などがある

○…昨年は六種のスタンプを作ったが、窓口に備え付けてから三、四日で全部盗まれているため"皆で使いましょう"と今から一般の協力を呼びかけている。

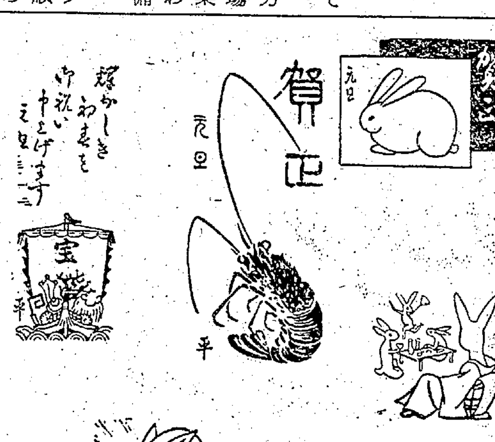

【窓口に備えつけられるスタンプ七種】

62さん

中島安男

3790

読者の声

音痴になったオルゴール

平市のみおつくしの鐘オルゴールが物見ケ岡に設置されて以来、私達市民は朝な夕な、時の声、天の音楽として慰められています。だが最近「六段の調べ」の曲が調子はずれで、大変耳ざわりです。たしか"三の糸"が高すぎるようですが、早急に直していただきたいものです。(柳町の一市民)

特殊の機械なので地元では調整する業者がなく、発売元に連絡して調整します。(平市役所オルゴール係)

★…の怒り(八・一五)アパッチ…勝負をつけろ(↓17日)
★聚楽館(六・一〇)海底の冒険(七・一〇)ブラックゴールド(八・四〇)暗黒の銃弾(↓17日)
★平館(五・五〇)十代の河(七〇〇)若い旋風(八・二〇)愛と死のかたみ
★平東映(六・四四)カレーライス(八・二七)王将
★…ヤング(↓13日)
★紀映劇 あの橋の畔で(第二部) 地獄の夜は真紅だぜ 敵は幾万ありとても
※【常磐市湯本】
★湯本座 放浪記 夢で逢いましょ 青い夜霧の挑戦状
★三函座 仮名手本忠臣蔵 怪談夜泣ドロン
★磐城座 金門島にかける橋 ひとりぼっちの二人だが(↓21日)
★東映 血煙り笠 暗黒街最後の日 恋愛学校
★金星座 男の歌 千客万来 川は流れる
★銀星座 …王 スパイ戦線 …(↓17日)
東京暴力地図 大江戸千両祭
★中央館 ニッポン無責任時代 僕たちの失敗 非常の青春
★植田ロマンス 若草物語 アパートの鍵貸します(↓17日)
※【四倉町】
★四倉国際 十戒(↓13日)
★四倉文化 …

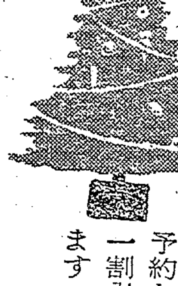

予約お申し込みの方に一割引きで奉仕いたします
阿
平

燃料器…
責任ある販売な…
ホームガス・サービスセンター
合資会社 大塚アン…
TEL・33…

あなたの幸せがまっている!
保健は肉食から…
緑屋の精肉を
特製お惣菜
コロッケ 一〇円
串カツ 一本 一〇円
角フライ 一枚 一五円から
メンチカツ 一枚 一〇円
とんかつ 一枚 四〇円から
神戸牛・豚肉の たいら 緑屋
支店 平市中央通り 電27…
本店 平市一丁目 電25…60…

勉強で評判の店
婚礼家具 各種
丸萬家具店
毎週木曜日午後0時30分からの「丸萬アワー」をお聞き下さい
平市四丁目 電六六三三
工場 平市白銀町 電六六三四

あなたの商品をアピールする美しい化学の包装で
最新型製袋機にて皆様の御用命をお待ち致して居ります
営業品目 ポリエチレン袋 ビニール袋 セロポリ袋 ビニール袋
飯塚ポリエチレン
平市大工町 電六九二三

郷土史研究双書
「我等の郷土」―石城郡の今昔― 薬谷広之助著 三二八頁 二八〇円 特価一五〇円発売中!
古本買入 一報参上
古本売買 平読書クラブ
平市田町(ひかり座前)電五二四九

冬大好評
釜めし
よせ鍋
ふぐさし
新味の 魚清
※年忘れの会ご予約承り
平市平和通り 電二六三三

SHOGETSUDO
典雅な夢を呼ぶ銘菓
平餅
1個25円・折100円から
平餅の 松月堂 平市 TEL 2206
銀座 松月ストアー TEL 4206

夕刊 いわき民報

発行所 平市田町 ©いわき民報 社長 野沢武蔵 電話（代表）416 振替口座（郡山）402

株式会社 新建材 一般建築材 一丸一材木店 工場 販売部 自宅 電（代）五八五八 五八一九 平市五丁目 電四六二 平市五丁目 電二九〇

十条製紙用地 きょうから支払い開始

勿来市に建設する十條製紙工場の用地八十町の買収費総額四億五千万円の支払いはもたついていた田ノ口部落二十戸の移転問題が解決したので、十三日から三日間に

額は登記の済み次第来春に支払われる。

15、18日に気圧の谷通過

組合店日東商会は音と暮らしの店エコーと変更いたしました 皆様の電気・レコード・楽器の店となって営業をいたして居りますので何卒旧に倍しお引き立て下さい 昭和三十七年十二月十日 なお当組合はクレジットの相談所としておりますのでせいぜい御利用下さい 平チケット協同組合

RKから SHOESがシューズ 平の靴のコマツへ ーガルシューズは世界最大の靴メーカー ブラウンシューズ会社の製品です シューズ販売店 コマツ

3

NHK 第一 12日 1340KC

・05 名作ドラマ「家なき子
15 線のコタン
31 1丁目1番地
45 日本とところどころ
・20 時の人時の話題
30 浪曲ドラマ「清水一学」若柳敏三郎 北山年夫 浪曲五月一朗
・01 ストップクイズ
30 思い出のアルバム「忘れじの唄」白井鉄造 春日野八千代 淀かほる 寿美花代ほか
・10 ニュース解説
25 ラジオ芸能ホール①連続浪曲 天中軒雲月②歌 守屋浩③劇「特務指令零号」
・25 時の動き
45 趣味の手帳「教師稼業」渡辺一夫
11・05 希望音楽会①歌劇「ドン・ジョヴァンニ」から②歌劇「フィガロの結婚」から③歌劇「魔笛」から 伊藤京子 小林道夫

NHK 第二 1540KC

6・25 経営講座①やさしい経済学②品質管理入門「品質の向上改善」
45 そろばん教室
7・00 基礎英語◇英会話
30 ラジオ農業学校
8・00 日本の貧困 太田薫 岩佐凱実 向坂正男ほか
9・00 婦人の時間①私のえらんだ女性 高野二三男②新家庭読本 録音と座談会「災害地の母とこどもたち」③新しい生活のために「家庭の経済」
10・15 高校講座「数学」
35 国語 武田元治
55 日本史 笠原一男
11・15 実力養成「英文解釈」
40 古典をたずねて「ドンキホーテ」（セルバンテス）

ラジオ福島 1060KC

6・00 少年講談「日本バイキング」▽日本の民謡
30 クリスマスセール▽スポーツニュース
7・15 三平の演芸館 ゲスト 藤本二三代 内海京子
30 歌謡大行進 D・J由利徹 楠トシエ
8・00 素人物まねコンクール東日本地区大会
30 コロムビアアワー
9・00 東芝お好み劇場 落語二題「浮世床」桂伸治「近江八景」三遊亭金馬
30 商工業者の皆さんへ
45 この道を行けば
10・10 松本太平記
30 これがタンゴだ
11・05 球形の荒野 若山弦蔵
20 ミドナイトコンサート ムソルグスキー作曲交響詩

テレビ NHK

6・00 魔法のじゅうたん
30 みんなのうた 楠トシエ
35 眉月の誓い
7・15 バス通り裏 小栗一也 武内文平 露原千草
30 それは私です 長崎抜天 池部良 左幸子 山本嘉次郎
8・00 浪曲ドラマ「婦系図」岡譲司 花園ひろみ
30 東京丸の内 小林千登勢 磯村みどり 山下洵一郎
9・00 胎動するアジア「ネパール」
30 きょうのニュース
10・00 ニュースの焦点 平沢和重
15 テレビ劇場「不死鳥」高橋昌也 近藤準 新村礼子 谷口香
11・05 海外ニュース
15 経済リポート「百貨店の現状と将来」「経済今週の動き」

教育テレビ

6・15 そろばん教室「わり算練習」
30 英語会話
7・00 ピアノのおけいこ 水谷達夫
30 農業教室「家計簿と農業簿記」奥谷松治
8・00 教室特集「美術散歩」悲劇の天才
45 趣味講座「将棋」松田茂行 ゲスト三浦哲郎
9・00 テレビ自動車学校「道路運転」
30 高等学校講座「数学I」幾何（座標）井上義夫
10・00 英語会話（再）
30 ドイツ語初級講座「やさしいドイツ語」
11・00 高校実力養成シリーズ「数学演習」三角関数 高見滑

みもの NHKテレビ

○テレビ劇場「不死鳥」（後10・15）

北国、さびれた海沿いの町に古いホテルが建っている。そこへ一人の男がやってきた。彼は屋根裏に近い、海の望める部屋に通される。男は灰島隆也といい、行方不明になった彼の妻、久方夏子を探し歩いていた。彼は七年前、妻と一緒にこのホテルに泊ったことがあったので、もしや手がかりでも…と考えて訪ねてきたのだが、ホテルの主人とその妻、掃除にきた女中は、久方夏子という女は知らないという…。

これがドラマの導入部。登場人物はこの四人だけで、四人の会話を重ねて、孤独と愛情の不在を静かに残酷に綴り始める。しんしんと冷え込む冬の夜にはもってこいのムードだ。

男は部屋が汚ないので女中に掃除をさせる。すると押し入の中から夏子のハンケチと口紅のケースが出てくる。主人は「一週間前に泊った若い女の忘れ物だ」と説明する。男は狂喜しながら、男は妻との間に起きた奇妙な事件を打ち明けた。

男と夏子は五年前まで、なに一つ不自由のない新婚家庭を築いていた。夏子はアパートで男の好きなパイを焼いて待っていた。ある日、男はあまりにもしあわせ過ぎて、何の理由もなく家に帰らなかった。そして、次の日もアップルパイの匂いのある家に足を運べない。とうとう一カ月あまり、やっと決心がついて戻ってみると、すでに愛する妻の姿はみえない。男は会社を辞め、家財具を一切売り払って"探す人"となった…。

ききもの NHK第一

○思い出のアルバム「忘れじの唄」（後8・30）

この時間は昭和五年のレビュー「パリゼット」以来、宝塚歌劇の演出を担当している白井鉄造さんをゲストにむかえ、その思い出話や宝塚の魅力などをきき、さらに昭和初期から宝塚歌劇でヒットした曲を現代の宝塚の一線級スターの出演できく。

かってみどり色の袴をつけた女生徒の姿は、舞台にくりひろげられる甘いロマンスや適度の感傷性とあいまって多くの少女たちのあこがれの的となっていた。そしてその少女たちに支えられて数多くのスターを生むと同時に数多くのヒット曲を世に送り出し、一世を風びした。そのうちから「モンパリ」「パリゼット」「すみれの花咲く頃」などおなじみの曲を集めてつづる。

あすの運勢

小川 石洲

十二月十三日（木・先負）

【1月生】信念をもって自分から陣頭に立って吉
【2月生】金談縁談は早くすれば吉遅れて不利
【3月生】目的近し徐々に好転せん、ガンバレ
【4月生】交渉事、デートに良き日温和が最良
【5月生】名利共に得易きも急げば凶に変わる
【6月生】感情に走り易きも口出しは三日待て
【7月生】静かに傍観せよ、焦せれば損を招く
【8月生】最初の考え通り実行して良結果得る
【9月生】目上と衝突をさけ、人の言に迷うな
【10月生】誤解され易き日なれば行動は慎しめ
【11月生】目上の引き立て信用得て収入もよし

小野会長を選ぶ

小名浜簡易保険で

磐城市小名浜簡易保険加入者の会はこのほど開き、次の役員を選んだ。同市では簡保から港湾建設や公営住宅資金に九千五百万円の融資を受けており、これから簡保をのばそうというもの。

▽会長 小野務平▽副会長 鵜沼正一▽理事 高木長年 今野利男 波木井ミドリほか十二人▽顧問三代義勝

小川で公明選挙懇談会 小川町選管の公明選挙話し合い活動部落座談会は二十日横川、二十一日柴原、二十二日葉木立の三部落で開く。

100貨店

生産すれば売らねばならぬ。より多く売るには無理をする。売り先を拡張しても掛金の回収がつかなければ尻つぼみ。そんな店も少なくあるまい。いきおい現ナマをつかむためにはダンピングをはじめる。メーカーが定価をくずすことは信用にかかわることだが、苦しくなれば多少目をつぶる場合もあろう。カゲに回れば安くも買える。福島のデパートが隣の店とダンピング競争をして一問題を投じたが、苦しくなれば、ついには自分の首を自分でしめつける結果になる。過当競争の時代であるだけに、商人もやりずらくなったが、安く仕入れて安く売るなら問題はない。ただメーカーが定価を崩されメンツ上出荷停止の処分をしたとしても、現実には、裏にまわれば現ナマで安く買えるという事実がある以上、これからもダンピング現象がたくさん出てくると思う。安ければ消費者はよろこぶが、業界にとっては混乱を招き信用を失墜させる。そうわかりながらも大量生産時代にテンポを合わせるには大量に売らねばならない。その歩調とれ！の号令についていけるところだけが勝利者になっているのが、この世の仕組みらしい。正攻法ならぬ反撃戦法もまた商人道となってきたようだ。（餉入）

女子従業員募集
宿泊部勤務（住み込み）
資格 経験の有無にかゝわらず小・中卒業者で20才以上40才までの方
待遇 福利制度完備 高給優遇
希望者は履歴書持参の上12月20日までヘルスセンター事務所へお越し下さい
直営 ヘルスセンター 電話（平）3508

ふとんのお手入れは… モシモシ2422番へ…すぐお伺いします 至急調製お伺いします ふとんのスズキ 平市新川町 電2422

うちわ カレンダー マッチ 広告 平市大町 嘉見家 電五四六九

耳の不自由な方に リオネット トランジスタ補聴器 （福祉事務所指定品） 平市中央通り 電話2496 富永電気商会

神仏具 橋本屋 平市新川町 電三九四八

丈夫で軽快な！ ノザワの自転車！
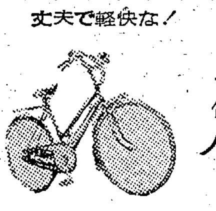
足の弱い方に 健康的で丈夫になる ノザワの自転車を！ 門馬自転車店 平市六丁目 電2551 自宅 電5285

外科 内科 産婦人科 放射線科 永井医院 院長 永井勝三

四四三一 四四三二 出前の酒喜庵

草野質店 ▽自転車、単車も歓迎しております ▽平市かじ町▽でんわ二〇八八ばん

肛門科 外科 上田医院 平市南町（平局裏通） 電話 四五二九番

お子様の贈りものに ピアノ オルガン 各社製品を豊富にそろえてございます このなかからお気に召した音色 デザインをお選びになるのがよろしいと存じます 楽器のキクヤ 平市2丁目TEL・4002

新発売 ホームペット プラスチック製家庭浴槽… ご相談とご用命は… 野内商会 平・四電（代）四一〇一

洋食宴会 レストラン カイカ 平市新田町電二二五〇・五四六七

叶多医院 産科 婦人科 叶多信之 新設 内科 小児科 松本勝衛 平市二丁目 電話二三五五番

クリスマスが近づきました 年忘れの会・クラス会・ご会合にパールホールをご利用下さい レストランパール 平市三田小路 電三三八八

電化製品ならなんでも揃う 田村電化 田村無線 田村家庭サービス
本社 平市1丁目 電2636・2779
内郷SS 内郷市 電（平）6677
常磐SS 常磐市 電（067）2552
勿来SS 勿来市電（066）8461―2
原ノ町SS原ノ町市電（原町）351

確実な運転 よりよい乗心地 ハイヤーの御用命は 電話 本社 2640 2175 好間（平）5372 草野（平）5647

尼子タクシー

公認 平宅地建物取引所 平市才槌小路踏切際色川材木店内電二三六一

精神科・神経科・内科 医療法人済精会 長橋病院 院長 鈴木将夫 中込朗 内郷市御厩町前田電二三五二六 入院随時（バス=自動車学校前下車）

売家 ▽平駅五分大通り裏宅地八〇坪付便良住宅向格安譲る 平市才槌小路踏切際 電二三六一 色川不動産部

貸家 ▽平市胡摩沢九七▽六、三、水道付き▽日当たり良、交通便▽ご希望の方は平市胡摩沢たからかまど本舗石山へ

貸店舗あり▽四坪半（タタキ）六畳の座敷付き▽平市の中心部▽委細面談 連絡先 電話（平）三三三