八仙立体橋は正月中に架橋

六号国道に添ってバイパスも

常磐市八仙地内に新設される常磐線をまたぐ立体橋建設は、今年度から平土木事務所の手で着工一部の家屋移転と下部構造を終えそのままになっていたが、上部構造については県が営地鉄工所（東京都）に製作を依頼、この八月に完成しており、架設を委託されている国鉄では二十四日に架設工事について入札を行なうことになり、来年一月十五日ごろに跨線橋の架設を行なうことに決定した。

同立体橋建設は今年度の当初予算は五千百万円だったが、常磐線の電化に伴いさらに三千九百万円の追加予算が決定、九千万円となった。跨線橋の架設については工事の総てを国鉄に委託しているが水鉄と本社との協議が遅れていたため着工できずにいたもの。用地買収は常磐炭鉱のアパート、八仙地内の民家、黄金町の一部を終えて家屋移転を始めた。ただ街の中心に近いゼロ番地十六世帯と駅前通りの九戸の家屋移転は来年度に持ち越しとなった。入札が決定次第ケタが年内に現場へ送り込まれ電化を前に来年一月十五日ごろにケタの架橋が行なわれる計画である。

跨線橋は格子合成ケタ二連で延長五十㍍、巾十三㍍（うち両側に二㍍の歩道つき）のもので、取り付け道路橋は延長十五㍍のPSケタ四連が架橋される。また八仙地内の国道と駅前通りを結ぶ立体橋とその取り付け道路は延長三百二十㍍に及ぶが、八仙地内の国道側は、現国道の東側に立体交差橋に上がるための取り付け道路（延長四百二十㍍、巾八・五㍍）が新設され、さらにその東側には巾九㍍の勾配のないバイパス道路が設けられ、結局平面から磐城方面に行く車はバイパスを、磐城方面から平方面に来る車は現国道を走る一方交通で、常磐市街地に入る車は取り付け道路を上って入ることになって完全な立体化。立体橋、バイパスとも三十八年度完成を目指しているが、総工事費は三億七千五百万円が見込まれている。

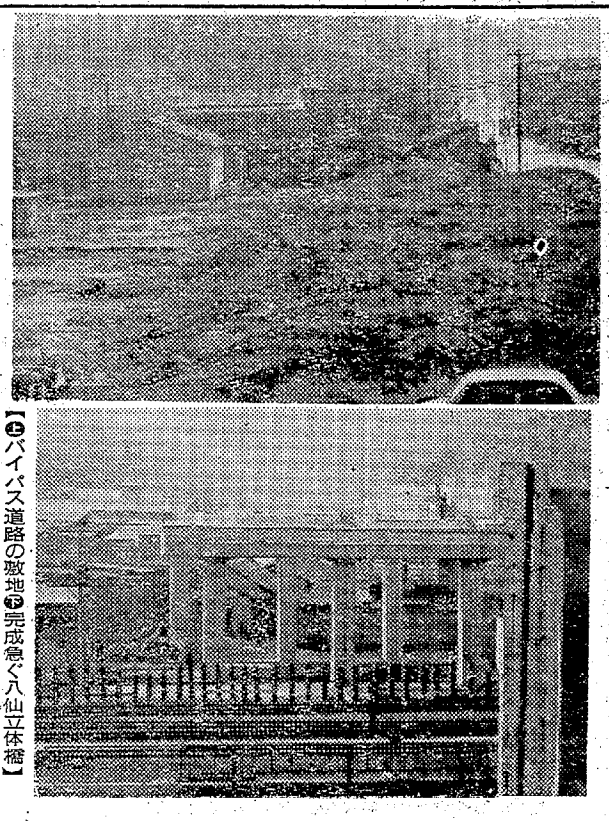

【上バイパス道路の敷地 下完成急ぐ八仙立体橋】

相談所児童に続々贈り物

衣類30点など四件

十五、十六の両日、平児童相談所に缶詰め、衣類、菓子など四件の寄贈があった。

▽平市材木町、平バプテスト教会牧師高橋文子さん＝缶詰め二十五

小野義一氏は県会

磐城市小野義一後援会（会長浦田文二郎氏）磐城新生同志会（会長水野良吉氏）合同幹部会は十六日午後一時からハトバホールに約百五十人が集まって開き、次期県議選に小野義一氏を推すことを決め、同氏もこれを受諾した。

小野氏の選挙対策については去る十一月六日に合同幹部会を開き次期磐城市長選に出馬せよとの声もかなりあり、県議選をひかえてどちらに出馬するか決まらなかったので、各地から選出した三十人の選挙対策委員に態度を一任していた。

しかし大勢は「明後年の市長選挙より来春行なわれる県議選にまず出馬すべきだ」との声が大きかったので、合同幹部会で県議選に推すとの結論を出したもの。

あす内郷市会

追予一千三百万円

内郷市の十二月定例市議会は十八日午前九時から市役所会議室で開き、一千三百八十九万四百二十円の追加更正予算、市職員定数条例の一部改正（消防署員関係）など十九議案を審議する。なお会期は十八日から二十二日までの五日間。

十八日＝提案理由の説明、十九日＝一般質問、二十、二十一の二日間＝委員会付託▽二十二日午後一時から最終本会議。

両手に一杯の贈り物

平でこどもクリスマス

平ロータリークラブ、平ライオンズクラブ、平青年会議所共催のこどもクリスマス大会は十六日午後一時から平市公会堂本館に二千人の良い子を招いて開いた。山崎青年会議所理事長のあいさつがあって、ロータリークラブのおじさんがサンタクロースになってプレゼントを贈った。

レクリエーションは平三小コーラス部のコーラス、一中合奏部による器楽演奏で「聖しこの夜」「ジングルベル」などクリスマスキャロルを聞いてクリスマス気分を満喫、また内郷市の鈴木慶平さんらの手品、映画「赤胴鈴之助」常こどもクリスマス大会の〝手品

珍しいイルカの大漁

小名浜

○…大羽イワシの水揚げでにぎわう十五日朝、磐城市小名浜港にイルカ約二十頭が水揚げされた。サンマ船やイワシ船の網に入ったり、船に近寄ったところを撲殺して一、二頭とることはあっても一挙に近ごろこんなにたくさんとれたのはちょっと珍しい。

○…これはイルカなどを専門にとる太地町の業者が買い付けに来ていたもので、大物賞として田人村の星吉次郎さん（キツネ一頭）

小型トラ、ダンプに衝突

三人が重軽傷

十六日午後五時十分ごろ勿来市窪田町上ノ途十五運転者藤田貢（こう）は、小型トラックに人夫六人を乗せ磐城市から植田町へ向かって帰る途中金山地内国道で前のバイクを追い越そうとした時、前方から来た勿来市沼部町蛭田雪さん（三）が運転するダンプカーの後部荷台に衝突小型トラックに乗っていた遠野町根岸字下根岸五一、楠田トメ子さん（三）は左腰骨折で二カ月、同じく遠野町根岸西山四二、楠田マリ子さん（三）は頭部打撲で一カ月、同町下根岸四八、荒井惣吉さん（三）は右腕骨折、左顔面打撲で三カ月のケガをした。原因は小型トラックの追い越し不適当。このため小型トラックは右前部を破損して十万円、ダンプカーは荷台に七万円相当の損害。

寸言

▼早くもクリスマス、こどもたちに楽しい贈り物。この子らが大きくなったら、また同じようなことをしてくれるだろう。

▼里親12人をつのる。正月を賑かく楽しく迎えさせてあげたい情は人のタメならず。

▼八仙立体橋、バイパス道路などが漸次完備される。道路の整備こそ文化のバロメーター。

天気予報

玉半提供 電五〇三二

（小名浜測候所発表）

【今晩】北西の風、だいたい晴れ

【あす】西のち北よりの風、晴れのち曇りがち。

【海上】今晩あすとも多少風波がある。

追う突棒船が塩屋崎近海でとったもので合計で二十半。師走でいそがしい町や村に安いイルカの肉をプレゼントしようと仲買人が当たり二十五円で買いとった。

磐炭鉱吹奏楽部のブラスバンドなど盛りたくさんの催しにこどもらは大喜びだった。

最後に当地にゆかりの深い大毎の小野、国鉄に移籍した豊田の両選手のサイン入りボール二百五十個が投げられて大騒ぎ。こどもら一人一人にはケーキ、アルバム、鉛筆、ノート、手ぬぐい、菓子など両手にいっぱいのクリスマスプレゼントが贈られ、一足早いクリスマスを楽しく過ごした。

囲碁会成績　平将棋碁楽会の囲碁会は十六日開き、渡辺茂氏が優勝した。

▽A組＝①渡辺茂②中山正隆③鈴木一成④滝田丈夫▽B組＝①森久男②本田昭夫③松本章夫④須田登

大物賞として田人村の星吉次郎さん（キツネ一頭）

珍しいイルカの大漁

小名浜

○…大羽イワシの水揚げでにぎわう十五日朝、磐城市小名浜港にイルカ約二十頭が水揚げされた。サンマ船やイワシ船の網に入ったり、船に近寄ったところを撲殺して一、二頭とることはあっても一挙に近ごろこんなにたくさんとれたのはちょっと珍しい。

○…これはイルカなどを専門にとる太地町の業者が買い付けに来ていたもので、大物賞として田人村の星吉次郎さん（キツネ一頭）

両手に一杯の贈り物

平でこどもクリスマス

平ロータリークラブ、平ライオンズクラブ、平青年会議所共催のこどもクリスマス大会は十六日午後一時から平市公会堂本館に二千人の良い子を招いて開いた。山崎青年会議所理事長のあいさつがあって、ロータリークラブのおじさんがサンタクロースになってプレゼントを贈った。

レクリエーションは平三小コーラス部のコーラス、一中合奏部による器楽演奏で「聖しこの夜」「ジングルベル」などクリスマスキャロルを聞いてクリスマス気分を満喫、また内郷市の鈴木慶平さんらの手品、映画「赤胴鈴之助」常

小型トラ、ダンプに衝突

三人が重軽傷

十六日午後五時十分ごろ勿来市窪田町上ノ途十五運転者藤田貢（こう）は、小型トラックに人夫六人を乗せ磐城市から植田町へ向かって帰る途中金山地内国道で前のバイクを追い越そうとした時、前方から来た勿来市沼部町蛭田雪さん（三）が運転するダンプカーの後部荷台に衝突小型トラックに乗っていた遠野町根岸字下根岸五一、楠田トメ子さん（三）は左腰骨折で二カ月、同じく遠野町根岸西山四二、楠田マリ子さん（三）は頭部打撲で一カ月、同町下根岸四八、荒井惣吉さん（三）は右腕骨折、左顔面打撲で三カ月のケガをした。原因は小型トラックの追い越し不適当。このため小型トラックは右前部を破損して十万円、ダンプカーは荷台に七万円相当の損害。

寸言

▼早くもクリスマス、こどもたちに楽しい贈り物。この子らが大きくなったら、また同じようなことをしてくれるだろう。

▼里親12人をつのる。正月を賑かく楽しく迎えさせてあげたい情は人のタメならず。

▼八仙立体橋、バイパス道路などが漸次完備される。道路の整備こそ文化のバロメーター。

天気予報

玉半提供 電五〇三二

（小名浜測候所発表）

【今晩】北西の風、だいたい晴れ

【あす】西のち北よりの風、晴れのち曇りがち。

【海上】今晩あすとも多少風波がある。

Xマスプレゼントはいづみやのオモチャ

予約注文受け付け中

予約品は例年の通りいづみやのサンタクロースがたくさんの景品を添えて坊ちゃん、嬢ちゃんのお手元までクリスマスの前日（十二月二十三・二十四日）無料配達致します
夢の様なモノレール！その他電池で走る一型のオモチャがたくさん入荷して居ります
良い品のなくならぬ内予約御注文下さい

オモチャの御用は!!　いづみやへ!!

平市駅前　電二三四八

同級会開催

卒業20周年記念

磐中第43回（昭和18年卒）の諸兄よ！

よろこび祝おう
20年の健在を

光陰は矢の如く
思い出は果てなし

来たれ！われ等の祭典に！

昭和38年1月5日

☆湯本温泉　旅館古滝☆

磐中第43回同級会事務局
平市四丁目　関内薬舗内

平で初めての本格的純喫茶〝開花〟誕生

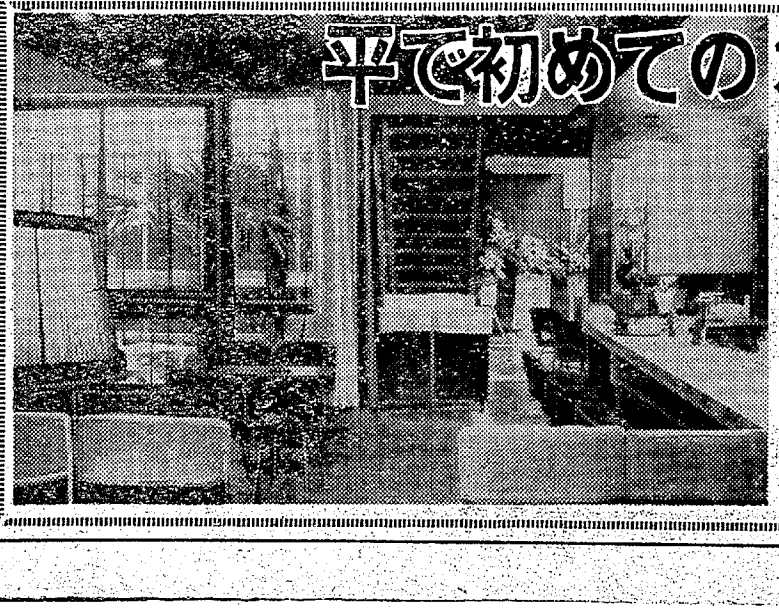

16日から開店いたしました

店内にはショーシャな中庭などがあり
名曲レコードなども取り揃えて
皆さまの憩いのお手伝いを
させていただきます

お休みに　ご商談に　ぜひお立ち寄り下さいませ

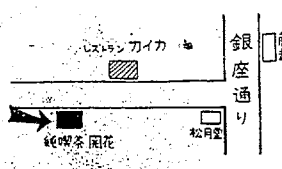

純喫茶　名曲の店

開　花

TEL・3389（ささやく）
5468（事務所）

平市公会堂前通り　電（平）二三八三番

日刊いわき民報

発行所　平市田町63
©いわき民報社
社長　野沢武蔵
電話　（代表）4161
振替口座（郡山）4028

日刊定価15

あいつにはなりたかもてる　松竹大船映画。酒井欣也監督作品。加山雄三、若林映子主演。色彩。優美清主演。（25日まで平松館）

エレオノラに紹介された。マルチェロはアンナを求め二人は再び結ばれ、愛し合う日が続いた。しかしアンナは彼にかくれて若い男を引き入れ、彼はあきらめてエレオ

戻った朝吉、清次らは玉島らと修羅場を演じたあと金を取り戻したひろみを楽団へ預け、金を女剣劇一座へ郵送すると清次と共に肩をならべてまる。次郎京都歌舞。田

東宝映画。谷口千吉監督作品。加山雄三、若林映子主演。色彩。

独立愚連隊　東宝映画。岡本喜八監督作品。佐藤允、曽我

天下の快男児　旋風太郎

東映東京映画。若林栄二郎監督作品。高倉健、三田佳子主演。

生活の合理化……
家具調度品から
婚礼調度品は
ゼヒ……
家具のデパート
あるが
平市銀座通　電2223
四丁目支店　電4293

有料託
和は一一歳
入場料　一二〇円
世界
電話20

おにぎり
川政
安くてうまくてビックリ
勿来市植田町うえた館通り

正月里親12人を募る

善意に訴え明るい年越し

禁猟区さらに二区追加

猟友会平支部　循環解禁式で狩猟

県猟友会平支部総会は十六日正午から平市公会堂日本間に会員約二百人が集まって開き、議長に支部長渡辺登氏を選出して議事を進め、同支部の申し合わせ禁猟区として、小川町上小川字福岡地内の二千四百八十平方㍍と三和町上三坂字芝山地内の百㌶を追加することを満場一致で可決した。これで申し合わせ禁猟区は六地区となるので、五年間を禁猟区として鳥獣の繁殖を図り、一地区でとに解禁にして豊富な狩猟を楽しむことを決めた。

今年度の事業計画はキジ三十羽を養殖して禁猟区に放すことにしている。なお狩猟免許を取るためには狩猟講習会を受講するか、または簡単な試験を受けて取得していた。受講するとなると長時間かかる上に、毎年受講しなければならないという不便さがあったため来年からは国家試験制度にするよう要望されている旨、渡辺支部長から説明があった。席上次の九人が功労者として表彰された。

矢内本次（川前村）神原右近（三和村、副支部長）白石重一（三和村）黒沢信正（小川町）白石示（同）高崎直衛（四倉町）根本清美（川前村）浅沼高治（三和村）塙秀一（平市、平支部常務理事）

【県猟友会平支部で総会】

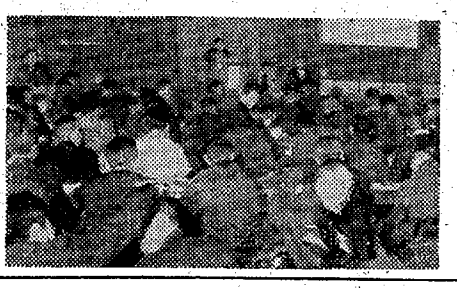

個人事業税　五百万円の減税

基礎控除の引き上げで

県石城事務所税務課がまとめた個人事業税二期分（九―十一月）の調定額は二千百三十八万一千円だが、これは前年同期の二千六百四十二万二千円に比べて五百四万一千円の減。減少した原因は基礎控除二十万円のほかに専従者二人について五万円の控除が認められたためで、納税率は七十三・八％と前年同期の六十八・六％を五・二％も上回って好調。

このうち納税貯蓄組合に加入している者一千七百六十八人の調定額は一千三百五十七万三千円で納税率は九十五・二％の高率。一方組合に加入していない者一千七百六十八人の調定額七百八十万八千円に対し、納税額二百八十六万八千円と納税率は三十六・七％の低さ。市町村別の納税組合の実績次のとおり（金額は調定額、％は納税率）

▽平市　三百三十八万七千四百三十円、九十九・六％▽磐城市　四百三十七万六千六百十円、八十八・九％▽勿来市　百八十四万四千八十円、九十九・七％▽常磐市　百四十三万三百七十円、九十八・九％▽内郷市　九十万五千百八十

浜通り音楽指導法講習会

26日　平一小、中

浜通り地区小中学校音楽科学習指導法講習会は二十六日午前九時半から平一小と平一中を会場に浜通り地区の小中学校から音楽担当の教諭約三百人が集まって開く。教諭たちが実技を研修して児童生徒への指導法を向上させようというもので、全国小学校音楽研究大会に出席した先生が、その成果を発表する。

この日はまず授業を参観したのち、その授業を研究検討する。講師は福島市立吉井田小猿田為晴教諭で「音楽性を深めるための学習指導について」を講演。また福大付属小古内敏夫教諭が実技講演をする。午後からは歌唱教材の取り扱い方と合奏を先生方が実際に笛や太鼓で練習して授業指導法を身につける。

求人一千人以上もあぶれる

勿来の中卒生

勿来地区（遠野、田人を含む）の来春中卒生は男二千七十八、女一千二十四の計三千百二人。このうち就職希望者は男三百六十一、女三百六十九の計七百三十人。進学希望は男六百五十五、女六百の計一千二百五十五。家事手伝い男六十二、女五十五の計百十七人となった。

一方求人総数は男九百二十二、女八百八十四の計一千八百六人で一千七十六人も就職者が少ないので求職先から引っ張りだこ。

火薬遊びの禁止など決める

磐城で冬休み生活協議

磐城市校外補導生活連盟は十二日午後一時から小名浜高校音楽室で児童生徒の校外生活指導についての協議会を開き、つぎのことについて協議決定した。この協議会には各学校長と補導員、警察署員児童委員など約三十人が集まり、

①夜間外出は小中学生午後七時まで高校生男子九時、女子七時まで

②魚拾いに魚市場に行かない

③外国船が入港中にはぶ頭には行かない

④火薬玩具遊びはしないなど十一

見、磐城署に届け出た。同署警部補水上派出所員立ち会いで海から引き上げたが、バイクにはクラブ〝十字路〟と名が入ってあり、盗んで乗り捨てたものらしい。

くらし随筆

年賀状

雄義葉秋

一九六二年も十二月に入り余すところ半月足らずになってしまった。十二月といっても時の流れに別段変わったところはないのだが、師走という言葉からくる感じも手伝ってか、気せわしくなる。

師走に入ると、借金のことなどいろいろ気にかかることが多いが、年賀状を書くこともその一つである。今年も十五日から年賀状の受け付けが開始されたそうだが、これを聞くと一層忙しい年の瀬を感じさせられる昨今である。

◇

年賀状をよく考えて見ると一生に一度おかしなところがある。それは年の瀬の忙しい最中に書いていることである。こんなことを考えるようでは年の瀬の忙しい最中に書いていることである。こんなことを考えるようになったのも年のせいであろうか。

年賀状を書いている時は新しい年の気分も湧かなく、そのまま年の後仕末に心を配らせながら、ある程度事務的に、慣習的に処理される。またその年賀状がいくつかの型にはまったあいさつ文句で印刷されているとなると、虚礼として反対者も出てくるというものだ。

私は年賀状を虚礼として、カタづけようとは思っていない。平常疎遠にしている人々が年一回の便りとしても、大いに意義があるものと考える。だが年賀状を書くとき、出すときに疑いをもっている。

◇

年賀状は、新しい年を迎えてから松の内の一日を選んで新しい年を迎えた気分で心静かに書きたいものと考えている。それは、かつてお世話になった人々、親しかった人々、かつてお世話になった人々、親しかった人々、かつて住んでいたその人々、かつて住んでいたその

（平石炭支局長）

農業近代化資金　農業近代化資金打ち合わせ　打ち合わせ会は十八日午後一時から県石城事務所会議室で開く。

おことわり＝市況休みます

楽しさにプラスする贈り物
家族のだんらんに無くてはならないほど親しまれて来た、コーヒー、紅茶は急ピッチの値下がりで いやが上にも人気の頂点、贈られた方も大喜びですネ
コーヒー詰め合わせ　四九〇円から
ココア　〃　五〇〇円〃
紅茶　〃　五〇〇円〃
サカイ食品店
平・1　電3336

富士電機
家庭電化製品
16日―18日　展示会
（3日間）
会場　藤越3階
ジューサー実演中
カタログ進呈
主催　植田電機株式会社
平市鎌倉町　電5544―6

美と健康に！
富士ジューサーを
富士サービス・ストア
平市五丁目　TEL・2449

●安全ベルト……事故又は急ブレーキの場合90％の安全率を示す
●スキーハンガー……長ものをつける時に重宝
●オートルフ……商用に御利用下さい
●セーム皮ズボン下……オートバイ、バイクに乗る方、釣りをする人に　寒さ知らず
カーコーナー　ハタワ商会　平・世界館前　TEL・5064

すばらしく　よく効く
クシャミ　せき　せね　頭痛　に新しいカゼ薬　入荷……
カゼの予防と治療の……
相談に来さい　お店に御下
武田薬局
薬剤師　武田三郎
平市材木町　TEL・2709

いつでもどこでも及第点…
藤越
平市
それは調味料などの実用品と商品券です。内助の功の高い奥さまに喜ばれることうけあい、絶対に心配のいらない商品券は特待生。
味の素詰め合わせ　一八五円―三、〇〇〇円
日清製油〃　三〇〇円―三、〇〇〇円
ヤマサフレーブ〃　八〇〇円―一、〇〇〇円
いの一番〃　四〇〇円―一、〇〇〇円
キッコーマン　一〇〇円―九五〇円
お砂糖箱入り　一五〇円―五八〇円
一円硬貨五〇円で六〇円、百円で百二十円の商品券進呈
（旧館一階で進物売場）

歳末謝恩セール
年に一度…
皆様の日頃のご愛顧にお応えする謝恩セールを実施いたします
ノーサービス期間　12月18日▽28日／
お買い上げ百円ごとに「なかみせ会員カード」に印を一つ押して一点とします（期間中は倍印）
・3点から6点まで浴用タオル
・7点から10点まで　美顔ハンカチセット
・11点から20点まで旅行セット
※21点以上の場合はご相談に応じますなお一点でも粗品を進呈いたします
本年中　当店から化粧品をお買い下さったお客様に記念品を進呈いたします
と共に美容相談も行なっております
どうぞお気軽においで下さい
薬と化粧品のご相談は
仲見世
平駅前　電三八六六

煙突掃除と便器清掃
お引き受けいたします
平衛生社

年末年始の御贈答品に
贈って喜ばれる
局長賞受賞の
天宅を
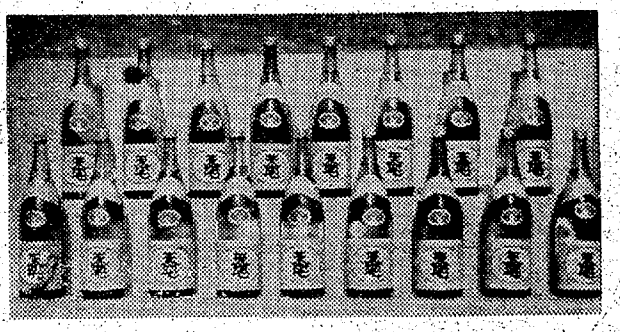
○石城清酒空の旅遊覧御招待加盟　150名様
○12月31日まで　各店でお買い上げの清酒1.4リットル詰め1本に抽せん券一枚添付致します
○発表　1月8日新聞又は各販売店頭
○御招待　1月15日（成人の日）平市内より各方部上空へ
○当せん者　当社または平市福島民友平支社「まつの旅遊覧係」宛に1月12日までに住所氏名年令を明記の上御申し込み下さい
平市南町　山宗酒造株式会社　TEL・2312

東北六県清酒鑑評会
仙台国税局
局長賞受賞

正月里親12人を募る

善意に訴え明るい年越し

児童相談所

〝寒まれないこども達に明るいお正月を〟と平児童相談所で正月里親運動を始めてからことしで五年目。この運動も〝道に乗って来た。過去四年間に正月里親にもれたこどもは一人もなく、年々里親希望者が増えてきている。同所ではことしも里親部会加入者と一般から希望者を募っているが、ことし同所で扱かっているこどもは九歳から十四歳までのこども十二人で、同児童相談所と福島市の施設のこどもで、この子らはいずれも孤児であるとか、または家があっても家庭の事情で親元に帰れないという身の上のこどもばかり。

同所ではこのこどもらがせめて正月だけでもあたたかい家庭の空気にひたれ、楽しく明るい年を迎えさせてやりたいと里親を捜しているが、正月里親申し込みは二十九日から一月五日までの一週間。

今まで四年間この正月里親を続けてきたが、いつも好評で中にはそのまま里子に引き取られるというケースもあったので、ことしもぜひこどもらのために善意の人をと同所では呼びかけている。

平で緊急配備訓練

歳末警戒　交通違反ばかり17件

平署は年末特別警戒のため制服三人組の四班が市内をパトロールしているが十六日夜、市内に強盗事件の発生の想定で緊急配備訓練を実施した。

同日午後八時半に平旧市内に強盗事件が発生、全署員がそれぞれの所定の位置に緊急配備され警戒体制をとった。この夜は案外静かで酔っぱらい運転一件、その他一件の十八件を検挙した。

とくに酔っぱらいは無免許という悪質なものだった。

飲み屋で盗む　十六日午後十時ごろ磐城市釜戸字堤内、人夫木村進(四)が盗みの現行犯で磐城署につかまった。同夜八時ごろ下川字神山前の飲食店〝喜よ〟方から出火、木造平屋一棟二十四平方㍍を半焼、同八時五分ごろ鎮火した。原因は取り灰の不始末で損害約六千円。

暴力者の処分要求スト続行

尼子タクシー第一組合

全自交浜通り支部尼子分会の第一組合（遠藤博組合長、組合員二十七人）は第二組合員の暴力行為に対して処分するよう会社側に要求、十五日午前五時半からストに入ったが、三日目の十七日も会社からの回答がないままストを続けている。

組合の話によると会社側は弁護士を立てて事情を聞き、十六日夜開かれた団交の時に、吉田健造社長が〝十七日に回答する〟と申し入れたが、正午までには回答がなく、ストを続けているもの。

海底に乗り捨てバイク　十七日午前九時ごろ磐城市小名浜港一万㌧ふ頭横の海底に沈んでいるバイクを通行人が発見、磐城署に届け出た。同署警部補水上派出所員立ち会いで海から引きあげたが、バイクにはクラブ〝十字路〟と名が入ってあり、盗んで乗り捨てたものらしい。

新しい消防ポンプ車入る

文注特別消防鋭

平市消防署入魂式

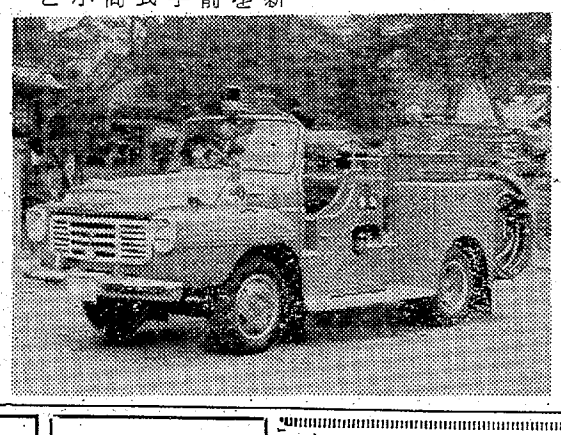

平市消防署は新しい消防ポンプを購入、十五日午前十一時から県社子鹿倉神社で入魂式をした。これで同署には消防車が小型車を含め六台となった。

新車は自二十五馬力のエンジンと、放水の水圧を高めるための三段タービン、ホースをつなげなくても吸水できる十二㍍の長尺軽量吸水管など改良された新鋭装備。

【平市消防署の新車修技式】車できるのが一大特徴。というのはこれまでステップ式なので防火衣（さしこ）を完全に着なければ乗車できなかったのが、乗ってからでも服装が整えられるので、出動時間を大きく短縮される。

この消防車は署側から材質、装備などあらゆる点を吟味検討して業者に発注した特別仕立てのものそれだけに値段も張って標準車より約一・五割高度の無線装置も含む二百四十三万円。

飲み屋で大暴れ　十六日午後十一時五十分ごろ磐城市定西二四〇、大工小原徳太郎(三)は脅迫、住居侵入現行犯で磐城署につかまった。市内竹町の軽飲食店〝日滝〟善方キミさん方で酒を飲ませないのを怒って脅し、戸障子六枚をこわして暴れたもの。

昨夜内郷でボヤ　十六日午後七時五十八分ごろ内郷市御台境立町の通称ゼロ番地（新川堤防内）行商鈴木已之太郎さん(五三)方から出火、木造平屋一棟二十四平方㍍を半焼、同八時五分ごろ鎮火した。原因は取り灰の不始末で損害約六千円。

セビロ拾う　十六日午後一時ごろ勿来市植田町八幡通り、山崎スミさん(六)は現金三千円のはいった男ものセビロ一枚を拾って勿来署に届け出た。

平市の12月市会日程きまる　平市議会運営委員会は十五日午前十時から議員控室で開き、十二月市会を十八日から二十日までの会期三日間。▽18日＝本会議、議案上程、説明、質疑応答、委員会付託、一般質問▽19日＝各部委員会▽20日＝本会議再会、表決。

入居者抽せんは一月十八日　平市営住宅

三十七年度平市公営住宅は六十二戸に対し三百四十人が申し込み五・五倍の競争率となっているがこの抽せん会は一月十八日午前九時から公会堂本館で行なう。午前中は鎌田、泉崎、中神谷の四十戸に対し百五十六人、午後は糸井、五色町の二十二戸に対し百八十四人となっている。

柳沼さんが一等　内郷ヘルス釣り大会

内郷市ヘルスセンター釣堀場の〝つり大会〟は十六日午前八時から行ない入賞者は次のとおり。

◇柳沼自転車店（常磐）六㌔②幸すし（常磐）四・八㌔③志賀（内郷）四・三㌔▽大物賞　五十嵐（好間）フナ四十㌢。

神通丸が衝突、沈没

乗り組み員は全員救助

十六日午後三時ごろ磐城市古港、野崎貞行さんが宮城県大船戸市、広沢惣助さん方からチャーターした巻網運搬船神通丸＝五十㌧、七人乗り組み＝が、宮城県沖三百六十㌔で操業中、野崎さん所有の巻網漁船第二寿々丸＝八十三㌧＝と衝突、神通丸は浸水し第二寿々丸に引航されて塩釜港に帰港中、同日午後五時半ごろ沈没した。乗り組み員は全員寿々丸に乗り移って無事。

セビロ拾う　十六日午後一時ごろ勿来市植田町八幡通り、山崎スミさん(六)は現金三千円のはいった男ものセビロ一枚を拾って勿来署に届け出た。

平市の12月市会日程きまる　平市議会運営委員会は十五日午前十時から議員控室で開き、十二月市会を十八日から二十日までの会期三日間。▽18日＝本会議、議案上程、説明、質疑応答、委員会付託、一般質問▽19日＝各部委員会▽20日＝本会議再会、表決。

入居者抽せんは一月十八日　平市営住宅

三十七年度平市公営住宅は六十二戸に対し三百四十人が申し込み五・五倍の競争率となっているがこの抽せん会は一月十八日午前九時から公会堂本館で行なう。午前中は鎌田、泉崎、中神谷の四十戸に対し百五十六人、午後は糸井、五色町の二十二戸に対し百八十四人となっている。

柳沼さんが一等　内郷ヘルス釣り大会

内郷市ヘルスセンター釣堀場の〝つり大会〟は十六日午前八時から行ない入賞者は次のとおり。

◇柳沼自転車店（常磐）六㌔②幸すし（常磐）四・八㌔③志賀（内郷）四・三㌔▽大物賞　五十嵐（好間）フナ四十㌢。

近火お見舞いお礼
十六日夜近火の際は早速お駆けつけ下され消火にご尽力を賜わりお陰で大事に至らず誠にありがとうございました　折角お見舞いをいただきながらも混雑にとりまぎれお名前のお伺い洩れもあることと存じ略儀ながら紙上をもってお礼申し上げます
福島日産自動車販売株式会社　平支店
支店長　水野二七一（代）
内郷市御台境立町　電三一七一（代）

近火お見舞いお礼
十六日夜近火の際は早速お駆けつけ下され消火にご尽力を賜わりお陰で大事に至らず誠にありがとうございました　折角お見舞いをいただきながらも混雑にとりまぎれお名前のお伺い洩れもあることと存じ略儀ながら紙上をもってお礼申し上げます
隅田川商事株式会社
代表取締役　小田庄八
内郷市御台境立町　電五四九四・三九二七

近火お見舞いお礼
十六日夜近火の際は早速お駆けつけ下され消火にご尽力を賜わりお陰で大事に至らず誠にありがとうございました　折角お見舞いをいただきながらも混雑にとりまぎれお名前のお伺い洩れもあることと存じ略儀ながら紙上をもってお礼申し上げます
倉島商店平営業所
内郷市御台境立町　電四七四六

近火お見舞いお礼
十六日夜長橋店近火の際は早速お駆けつけ下され消火にご尽力を賜わりお陰で大事に至らず誠にありがとうございました　折角お見舞いをいただきながらも混雑にとりまぎれお名前のお伺い洩れもあることと存じ略儀ながら紙上をもってお礼申し上げます
会資会社　玉
電本店五〇三一・喫茶五〇三四・長橋五〇三三・汐炎五五五九

近火お見舞いお礼
十六日夜近火の際は早速お駆けつけ下され消火にご尽力を賜わりお陰で大事に至らず誠にありがとうございました　折角お見舞いをいただきながらも混雑にとりまぎれお名前のお伺い洩れもあることと存じ略儀ながら紙上をもってお礼申し上げます
株式会社　大丸
取締役社長　横山徳一
内郷市御台境立町　電(代)三一九一

近火お見舞いお礼
十六日夜近火の際は早速お駆けつけ下され消火にご尽力を賜わりお陰で大事に至らず誠にありがとうございました　折角お見舞いをいただきながらも混雑にとりまぎれお名前のお伺い洩れもあることと存じ略儀ながら紙上をもってお礼申し上げます
福島スバル自動車株式会社　平営業所
所長須賀車也
内郷市御台境立町　電三〇七四・六三七七

ロマンスカーで
初詣では成田山へ
団体募集
期日　1月元旦―6日　毎日午前5時半平発　予定20時平着
会費　1100円
人員　120名様
11日付広告中会費2000円は1100円の誤りにつき訂正いたします
常磐交通各営業所へお申し込み下さい
常磐観光社
平駅前　電4547
（常磐交通自動車㈱式会社内）

富士電機
家庭
16日―18
（3日間）
会場　藤
ジュー
実
主催
植田電
平市紺屋町　電

煙突掃除と便器清掃
お引き受けいたします
平衛生社
平市北白土　電四四五六

美と健
富士
富士

NHK　第一　1340KC

6・05 名作ドラマ「家なき子」
15 緑のコタン
31 1丁目1番地
45 日本ところどころ「テイゴの歌」
7・20 時の人時の話題
30 三つの歌
8・01 お父さんはお人好し
花菱アチャコ　浪花千栄子　溝田繁　長谷百合
30 私は誰でしょう「チャンピオンコンクール」
9・10 ニュース解説藤瀬五郎
25 ラジオ芸能ホール①連続講談「絵本宮本武蔵」②歌　仲宗根美樹③歌謡ドラマ「海は母のふところ」
10・25 時の動き
45 移りゆくアジア
11・05 物語「野におけ」
25 海外だより

NHK　第二　1540KC

6・25 経営講座①やさしい経済学②品質管理入門「現場長の役割」
45 そろばん教室
7・00 基礎英語◇英会話
30 青年学級の友へ
8・00 舞台中継　元禄忠臣蔵「御浜御殿綱豊卿」河原崎長十郎　河原崎国太郎　中村歌門　坂東調右衛門
9・00 音楽のおくりもの
10・15 高校講座「英語」
35 第2部「数学」
55 第3部「国語」
11・15 実力養成「国語」
40 古典をたずねて「谷間の百合」（バルザック）宮崎嶺雄

ラジオ福島　1060KC

6・00 少年講談「日本バイキング」▽日本の民謡
45 音楽の小箱
7・15 キャロルアワー
30 参天歌謡パラダイス「ジングルベル」「赤鼻のトナカイ」ほか
8・00 甚兵衛アワー　連続放送劇「死ぬほどに」
30 キンカン素人劇場　ゲスト北沢典子
9・00 浪曲名作集「赤穂の三変人」口演三門博
30 夜のしじまに
45 この道を行けば
10・10 私本太平記△バレステレフォンジョッキー
11・05 球形の荒野
20 ミドナイトコンサート

テレビ　NHK

6・00 オロップ牧場の仲間たち「子牛はパッチリ目をあけた」
30 みんなのうた
35 眉月の誓い　金井修
7・15 バス通り裏　露原千草
30 私の秘密　渡辺紳一郎　藤浦光　塩月弥栄子　ゲスト佐伯孝夫
8・00 歌の広場　三船浩　及川三千代　藤田功　スリー・パブルス　芦野宏　江上トミ
30 上方劇場「おいでやす広」杉浦直樹ほか
9・00 アラスカ物語　田村高
30 きょうのニュース
10・00 ニュースの焦点
15 縦日本縦断「広島湾」中国編
45 科学時代「よみがえる火山灰地」
11・05 海外ニュース
15 あすへの歩み「小児マヒとたたかう」得字ルミ子ちゃんとその家族

教育テレビ

6・15 そろばん教室「わり算練習」
30 英語会話
7・00 ピアノのおけいこ　水谷達夫
30 農業教室「客土の効果」横井利直
8・00 教養特集「語学教育」
45 趣味講座「囲碁」ゲスト石田博英
9・00 テレビ自動車学校「道路運転」
30 高等学校講座「数学Ⅰ」幾何（直線の方程式）井上義夫
10・00 英語会話（再）
30 ドイツ語初級講座「やさしいドイツ語」吉田正己
11・00 高校実力養成シリーズ「数学演習」（最大・最小）

いわき俳壇

常磐排句協力会

例会雑詠　猪俣聖志

原石組し選炭の盤の寒ければ
祇都の空に星が繚乱なす冬鮮し
柿とうろうを見し時うづくや暮光の中　渡辺ふみ夫
背文字の金字灯に浮く雪庫寒し
子の頬も赤く柿の葉散りつくす
母を待つ夕寒の児は吾が胸に　芳賀他郷
初雪を遠嶺に早き聖歌の譜
子の下駄に綿虫の来る遅き朝
枯れ葱に照る日曇る日沖不漁　中原列郎
コーヒーをミックスする人懐に雪
湯の巡に夕陽残せり柿の村
びわの花西日は暗き炭都たり　鳥居秀夫
白菜を切れる鼠頭に寒月光
音がする隣間風にも寒を知る
凍る手にも毛穴の息吹き朝のかげ　渡辺澄女
移り来て友なき孫に栗の陽気
美金の窓約巻にこころ抱く
紙上闘争俳壇修繕年呉てる　八丈島にて　上遠野陸一

あすの運勢

小川石洲

十二月十八日（火・友引）
【1月生】やむなき事情のため何にかとおそし
【2月生】問題解決は利あり、相手の意見きけ
【3月生】土地住宅そのほか売買には利あり
【4月生】目的に食い違いあり、妨害黙視せよ
【5月生】焦慮と言われても気分のユトリ持て
【6月生】今一歩の所で足ぶみ勇気と努力必要
【7月生】人の事から家庭内にモメ事起こり易し
【8月生】一旦停止忘れた車の如し不意を警戒
【9月生】谷深ければ最悪にはならず天助あり
【10月生】拡張より当分は現状を守るのが得策
【11月生】急げば身を誤まる、何事も慎重に
【12月生】愛情そのほか人に話せぬ悩みあり

あすの停電

▽好間村一（9時―16時）大館、下好間の一部
浜通りの統計ブロック会社　浜通り統計プロック会議は十八日午前九時から平保健所で開く。

100円店

来春四月の地方選挙をひかえて早くも市長、県議、市議選の下馬評がにぎやかになった。とくに平市長選は鈴木県議が諸橋四選を阻止して出馬を明らかにし、これに対して前回惜敗した元副知事大和田彌一氏が雪辱の体勢を構えている注目の県議選にはすでに社会党から上坂昇氏が公認され、これに対する自民党平支部の公認候補が注目されていたが一時は馬目県会議長が出馬しないとの予測から数人の候補がうわさされ、乱立の気配も感じられた。党としては革新に乗せられる点を考慮して、その調整にこれつとめ、馬目議長の断念にもかかわらずスムースに公認二名の決定をみるに至った。これで定員二名に対して、保守、革新が真向から対抗することになり、極めて注目される選挙戦が展開されることになろう。新人の小野栄一氏は馬目議長の地盤をうけつぎ、野沢氏は故関内代議士のバトンタッチで三度目の対戦となるが、今後は五市合併と県政とのつながりなど多事多難な政治力が期待されるだけに、三候補者に対する市民の審判は相当きびしいものと覚悟せねばなるまい。もちろんこれは単に平市だけの問題ではなく各地区とも真険である。ところで県会議員として四期にわたり、県会議長の栄与を最後に県政界から去ることになった馬目氏は当年七十二歳、まだ惜しみある身ではあるけれど、その豊富な経験で、破天荒といわれる保守派の統制に、今後とも元老格でこにありとの貫禄をしめして頂きたい。（記人）

議員定数減でるか

常磐市会は20日から

常磐市定例議会は二十日午前九時から開く。会期は十九日の議会運営協議会で決めるが、五日間が予定されている。提出案件は一般

浜三郡農業技術会議長会　浜三郡の農業技術会議長会は二十五日午前九時から県石城事務

勿来酪農組合の統合を協議　組合統合問題について二十五日午後一時から市役所大会議室で植田、山田、川部、錦、窪田の五組合幹部があつまって具体的に協議することになった。建設促進協定期総会　石城地方建設促進協議会（会長諸橋久太郎氏）は二十五日午後三時から平市

ヨットシング〃四百八十缶（一缶千三百五十〆）を内郷市福祉事務所に寄付した。この食用油はアメリカ製で菓子をつくるのに最適。同事務所では市内の生活保護家庭約四百五十世帯に贈ることになった。

夕刊 いわき民報
発行所　平市田町63
©いわき民報社
社長　野沢武蔵
電話（代表）4161
振替口座（郡山）4028

おすすめできる
トーア・スズラン
毛布と毛糸
洋品の中野
平2電2053

お宮と神具
橋本屋
平市新川町 電3343

金融・質
勿来商事
平市菱川町・電五四九八

科目
外科
整形外科
諸橋医院
平市鎌田五色町バス停留所前
電話 三〇八三番
諸橋鉄彌
菊池源二

クリスマス用品がいっぱいの店
うれしい店
楽しい店
〃いつでも夢を〃
のヒットレコードをはじめクリスマスレコードが店内いっぱい
可愛いお子様にオルガン　卓上ピアノ　ハーモニカ　もっきん　オルゴール
勿来市内の楽器センター
音楽の店 キクチ
勿来市植田町電三五五一六

貴女に心から奉仕する
ハリウッド美容室
平・ひかり座前
電話5249番

急募
普通四輪車運転手一名▽委細面談
平市新川町（電四六〇七）山城屋商店

急募
女子事務員五名▽平市内の方▽委細面談　平市田町（中央通り）　中央水産株式会社　電五二八　三五九

貸し
部屋三畳半（内水道）▽電話有り▽銭湯近し▽寮館裏通路先　午めし食堂麦店　電（呼）26―1

急募
女店員数名
▽履歴書持参下さい▽委細面談
エビスヤ洋装店
平市田町駅前　電二四三六

魚河岸よりネタ毎日入荷
酒亭庵寿司部
電四三二・四三三

○看護婦　家政婦の御用命は
電二三〇七番　平看護婦家政婦斡旋所
労働大臣認可
◉親切丁寧な看護婦　家政婦ご利用下さい　平市南町

18▶24日
ポール・ニューマン
ジェラルディン・ペイジ
現代青年に課せられた成功と恋愛！
総天然色
傷だらけの栄光
完全犯罪は可能か？
一本の網の端くれが語る恐るべき事実!!
ヒチコック監督の新しいサスペンスドラマ！
ジェームス・スチュアート
ファーリー・グレンジャー
ション・ドール
ロープ
然総色天
暖房完備
聚楽館

愛に汚いものはない！マノンの魔性をあばく裸の女性像!!
ブリジット・オベール
ジャン・レノー
ジェラール・ブラジェル・バルジェル
センセカ
情婦マノン
■ベニス映画祭グランプリ受賞作品

どんなに愛しても愛しきれない！その愛の厳しさに苦悩する青年マルチェロ！
ローマの恋
ピーター・ポールドウィン
エルザ・マルチネリ
ミレーヌ・ドモンジョ
マリア・ペルシー
18日から 暖房完備 ひかり座

お歳暮をズバリ!!