夕刊 いわき民報
発行所　平市田町63
©いわき民報社
社長　野沢武蔵
電話　（代表）4161
振替口座（郡山）4028

ホロ倒れ八人がケガ

磐城　トラック同志が接触

人夫を定員外乗車させ工事帰りの普通トラックが、大型トラックとすれ違いの際、ボディーを接触して普通トラックの荷台にかけてあったホロが倒れ、はね返ったホロのアングルで女人夫四人など八人が顔や肩に三週間から二週間のケガをする事故が十八日夕の磐城市で発生した。

十八日午後四時四十五分ごろ磐城市江名字遠出七六地内の県道で、同市江名字江ノ浦九、運転手石井敏裕さん(三)もの運転する大型トラックと、同市江名字南町一四、運転手矢萩俊行さん(二)の運転する普通トラックがすれ違う際ボディーを接触、普通トラックのホロが倒れ、そのアングルがはね返って荷台に乗っていた十五人のうち小畑テルヨさん(四)＝内郷市高坂字三本杉四六の七＝ら八人が顔や肩に三週間から二週間のケガをした。大型トラックは空車で江名から平へ、普通トラックは平市愛間の工事現場から仕事を終えての帰りだった。荷台乗車は十人の許可はあったが、十五人と五人が制限外乗車だった。ケガをした八人はつぎのとおり。

▽三週間＝内郷市宮町台一三一人夫矢野正義(三)同市綴町ノ内一六、人夫大沢一郎(三)同市高坂町三本杉四六の七、小畑テルヨ(四)同市綴町秋山六五、小森孝子(四)

▽二週間＝内郷市内町水ノ出三一、茂木繁男(四)同市内町金坂一五、鈴木安(四)同市御厩町久世原二一八、鈴木義一(三)同市宮町宮沢三〇の三、近野エミコ(三)

はねられ重傷

十九日午前六時ごろ勿来市植田町本町地内国道（常陽銀行支店前）で、同道路を自転車で横切ろうとした同本町二七、無職牧野ハツさん(五三)はいわき民報社

正月用〝寒ブリ〟あがる

豊間で久しぶりの大漁

○…急に冷えこみが強まった十九日朝、平市豊間港にお正月用の〝寒ブリ〟が水揚げされた。これは大洋漁業が豊間港外に張った定置網でとったもので、今シーズンに入って初の獲物とあって同漁業では大漁旗をおしたて、祝った。

○…とれたブリはきっと一万一千ギ、一尾約三キ前後のもので、特に関西地方では正月になくてはならないお魚とあって前人気がよく、一キ当たり三百円から二百九十六円という高い値で取り引きされた。地元の人たちも「こんな漁が十日も続けばたくさんだ」と師走を前にニコニコ顔だった。

【豊間港に水揚げされたブリの山】

商工業者にも特別処置

危機突破大会で決議

磐城　常磐商工会議所は産炭地における中、小商工業者の危機突破大会を十七日商工会館ホールで開き、つぎの要望事項を決議し、業者打って一丸となり、政府、県当局に強力なる運動を展開することになった。

①政府が買いあげる炭鉱の清算処理に当たっては、中小商工業者の売り掛け代金を優先的に支払うようにすること

②国民金融公庫の別わく（枠）を増額し、炭鉱の閉山で移転、転業しなければならない中小商工業者に対し長期、低利の資金を融資すること

③産炭地域の中小商工業に対し国税、地方税を通じ必要な税法上の減免すること、とくに移転、転業にともなう不動産譲渡、取得税を免除すること

④中小商工業者の転廃業にともない離転した事業主および従業員に対しては、炭鉱離職者と同様の処置を講ずること

⑤産炭地振興事業団への政府出資を増額し、産炭地に新たなる工鉱業の誘致を促進することに、進出企業に対し税制、資金面の特別処置を講ずること

⑥鉱害復旧事業については、国が将来共責任をもって実施すること

平二小で校内理科研究会

平二小は二十日午前九時から「児童の科学心を養なうためにどのようにしたらよいか」をテーマに校内理科研究会を開く。会場は同校の理科白書「全児童の科学テスト」「家庭の理解度調査」「教科設備基準による理科の充実」などの結果やアンケートを展示する。

村松氏らに技術会賞

東部炭鉱技術創立15周年記念式

東部炭鉱技術創立十五周年記念式は十六日午前十時から平市学ノ前東部石炭会館会議室に常磐炭鉱会長大貫経次氏ら関係者約百五十人が出席して開かれ、東部炭鉱技術会委員長越田和文雄氏から業績報告があったのち、常磐炭鉱磐城鉱業所鉱務次長兼機電課長村松信夫氏ら五人に東部炭鉱技術会賞が贈られたほか、同技術会の創立と運営にとう献した大貫経次氏ら五氏に感謝状が贈られた。終わって受賞者桝田博氏（常磐炭城）の〝中郷鉱における大断面による急速掘進について〟陽田秀道氏の〝プライアッシュ水力充てんによる自然発火防止と温度低下について〟と題する研究発表と石炭技術研究所副理事長水田準一氏の〝石炭鉱業における当面の技術的諸問題〟についての記念講演があって午後三時過ぎ解散した。石城地区の受賞者次のとおり。

◇東部炭鉱技術会賞▽村松信夫（常磐磐城、鉱務次長兼機電課長）＝シューチエン駆動の大容量ケーブルベルトコンベヤーを設備、深部開発に伴う運搬技術の向上に寄与したもの。

▽陽田秀道（同東部鉱採炭係主任）＝プライアッシュの水力充てんによって自然発火防止と温度低下に成功した功績が認められたもの。

◇感謝状▽大貫経次（常磐炭鉱会長）荒木利宗（大日本炭鉱社長）越田和文雄（東部炭鉱技術会委員長）渡辺昭（東京通産局平石炭支局）＝技術会の創立発足にとう献し、役員などをつとめて会の発展に寄与したもの。

連絡室会議　石城地方連絡室会議は二十二日午前十時半から県石城事務所会議室に県出先き機関の代表が集まって開き、県知事にはがきを出そう運動の成果や補助金などについて話し合う。

団体、個人とも磐城が優勝

秋の石城弓道大会

石城弓道連盟主催の第四十三回秋の弓道大会は十八日平市営弓道場に一般五十二人が参加、団体で磐城チーム、個人でも磐城の北村佳路さんが優勝した。

▽団体①磐城チーム（松本文次北村佳路、小畠三承）②平A（高畠好雄、根本一、伊藤秀一）

▽個人①北村佳路（磐城）②高畠好雄（平）③畠喜蔵（磐城）④小野茂（同）⑤根本一（平）

七千円のミシンなどに殺到

磐城の流質公売も人気

磐城市の流質品公売は十八日午前九時から小名浜公民館ホールで開いたがこの日一日だけで百八十点十五万円相当が飛ぶように売れた。公売された流質品は蛇の目ミシン（七千円）ラジオ（一千二百円）レコードプレヤー（一千五百円）腕時計（八百円から二千五百円）カメラ（七百円から二千五百円）衣類（二百円から一千五百円）など二百八十七点（四十二万七千二百八十一円相当）だったが、実際に売れたのは衣料品が主で腕時計指輪など。

この流質品を買おうとおし寄せた客は約五百人（市役所調べ）朝八時半ごろから店開きする会場前を埋めたという。しかし混雑したのは朝のうちだけで、午後は比較的閑散だった。この売り上げ金は市金庫に納められるが、十八日に売れ残った流質品は十二月中に市役所各出張所、支所で再公売される。

寸言

▼正月用ブリがあがる値も張っているが、イワシ、サンマでたたかれたあとだけに当分祝儀相場といきたいもの

▼ジプテリアが流行。カゼだといって油断めさるな。

天気予報

玉半提供　電五〇三一

（小名浜測候所発表）

【今晩】北よりの風、晴れ時々曇

【あす】北よりの風、晴れたり曇ったりのち曇りで遅くなって一時小雨。

【海上】今晩は多少風波があり、あすは多少風波から次第に風波が出てくる。

■忙しい仕事のささえだるさ追放にコーヒーを
■レストラン　ブラジル
明20日　臨休
平・ひかり座まえ　もしもし2990

新しい魅力を創る メガネ！
玉屋メガネ
平市二丁目　TEL・2910

'63の新しいセンスで！
高級婦人オーバー地コレクション
●舶来と国産一流生地●
●今年のトップモードです●
●とても魅力の新柄です●
●粒よりをそろえました●
日本ドレスショップ・チェーンの店だけが、研究して創作したオーバー地です
日本ドレスショップ・チェーンの店
おしゃれの店
洋裁生地
マルエ
平市3丁目　TEL・4023

リーブス、クリスチーネ・カウフマン主演。色彩。
撃滅戦車隊3000粁
英・ツウシティズ映画。エドワード・アンダーダウン、ラルフ
ール・フィリップ映画。（20—26日ひかり座）
ハスラー
十五歳でハスラーとして身を立て

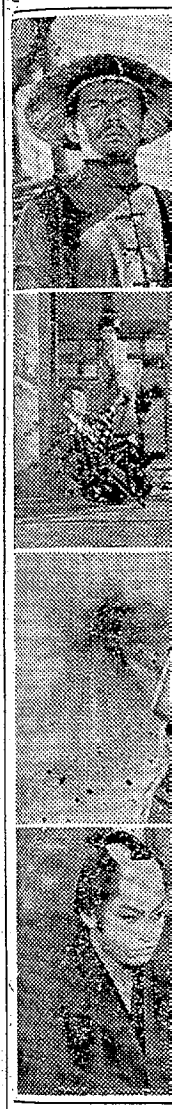

美しいDPはカメラの茂木
平・平和通り電三〇九二

円計二万七千二百円であった。

好間村消防団の秋季検閲は十八日午前九時から好間一小グラウンドで行なわれる。

確実な運
よりよい
ハイヤーの
電話　本
好間（平
草野（平
尼子タ

こんどは湯本二小で

カゼと初期の症状が似ていて油断

（第三種郵便物認可）　いわき民報　（夕刊）　昭和37年11月19日（月曜日）　第5230号　（2）

ステレオ当て興奮

◇及川三千代など大人気◇

盛況のジューサー友の会

富士電機主催のジューサー友の会の集いは十八日正午から内郷市公会堂に小売店一般観客など千五百人ほど集まって開かれた。映画上映について伊沢常務があいさつ、このあと報徳診療所長医博渡辺正義氏が「若さの倍増」と題して講演自ら難病の糖尿病を克服した体験から野菜、果物食の重要さを強調酸性、アルカリ性食物の中和とそ健康への道であると、実際に二代目でん助の糖尿病を治してやった話、雪村いづみの声を蘇生させた話などと、スタミナの製造についてユーモラスに語り感銘を与えた。ポリドール歌のステージはテレビ映画に活躍の及川三千代、大木伸夫、竹田公彦、ジュリー高岡、万代陽子などすらり有名歌手が一時間半ほど歌いまくり、五市長からそれぞれ花束が贈られステージにはテープが乱舞した。お楽しみ抽選会は特賞にステレオ一本（三万七千円）一等にジューサー三本、その他三等、四等と盛沢山の賞品が当たる豪華版だったが、特賞に当たった小野さんは、北村植田電機社長から目録を頂戴する手が感激にふるえていた。金成富士電機社長も途中から臨席、会の盛況に満足そうだった。

▽特賞　小野芳子（磐城市）

【ステージの及

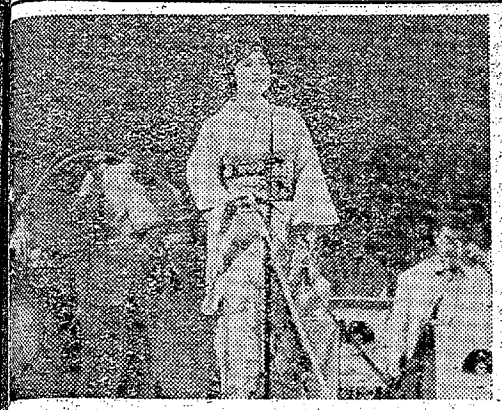

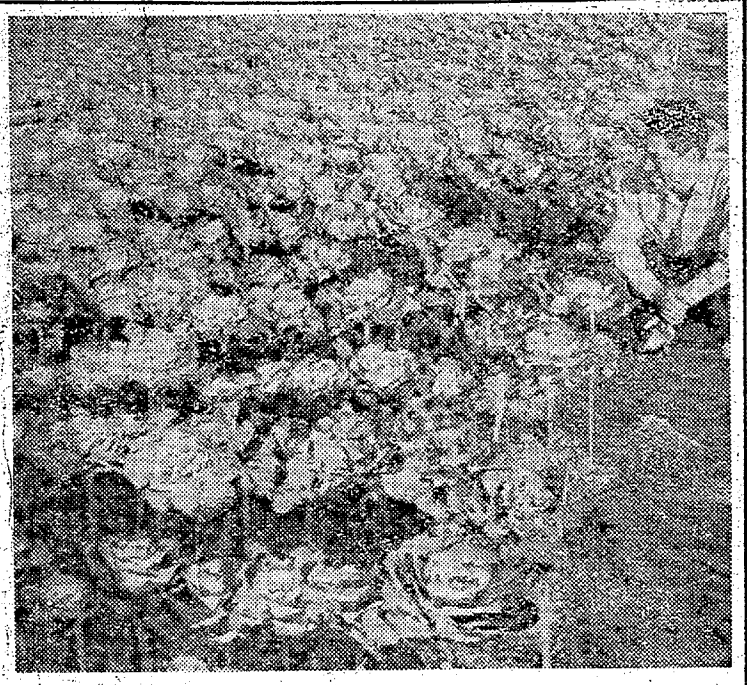

畑一面に葉ボタン

クリスマス、正月用に

○…朝夕が冷え込み秋深み行く昨今。街を行く人々の姿も冬の装いが多くなった。クリスマス正月もすぐそこ

【色づいた葉ぼたん】

○…平市塩県園芸試場石城支場ではクリスマス用として〝葉ボタン〟九種で作付けされ、現在数百本が色づき、畑一面紫や白が陽光にはえて美しさを増している。このなかには一昨年同支場で試験生産した新種福島一号、同二号も植え付けられており、十二月上旬の出荷を待つばかりとなった。

○…近年〝葉ぼたん〟を鑑賞する人がふえているので、こしも昨年を上回る好値が予想されている。

江名）▽一等　太田イト（常磐市西郷）下山田強兵（勿来市関田町）若林キエ子（内郷市小島）

佐沼が仙台工破り代表に

南東北高校ラグビー

県教委、県高体連、宮城県高体連関東ラグビー協会主催の三十七年度全国高校ラグビー南東北地区予選二日目の十八日は、午後一時から小名浜高校グランドで宮城県代表同志の仙台工高と佐沼高で決勝戦を行ない、佐沼高校が30－5で仙台工業高校を下し優勝、来年正月兵庫県西宮ラグビー場で行なわれる全国大会に南東北地区代表として出場する。

優良45事業所を表彰

労災保険研究大会で

福島労基局、県労基協会連合会主催の第五回労災保険研究大会は十六日午後一時から平市明治町平労働基準会館に県下から関係者約百五十人が集まって開かれた。席上安藤福島労基局労災補償課長が県下全般についての労災保険事業の現況を説明、続いて労災部会が撮影した「平労基協会労災部会活動状況」の映画を上映、また佐藤田労働省労災補償部補償課長が「労災保険における当面の問題点について」と題して講演を行なった。なお席上優秀事業所として次の事業所の担当者が百人以下の事業所の部で表彰式と第五回労災保険研究大会

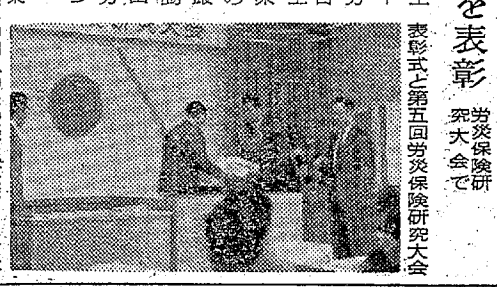

フォークダンス講習会　平市フォークダンス協会の講習会は二十一日午後六時から平二小で開く。

あすの運勢

及川　石鹿

十一月二十日（火・先負）

【1月生】人情におぼれ結婚のチャンス失う

【2月生】一身上に変化多いとき軽率に動くな

【3月生】人の口車に乗るな、秘密人に語るな

【4月生】あまり慎重すぎ後手をふむ恐れあり

【5月生】何となく心中いらつき取りとめなし

【6月生】吉凶相半なれど特に事故争いを注意

【7月生】最初の考え通り方針一貫で押せ、吉

【8月生】喜びの兆あるもいまだ幸運に早し

【9月生】順調に見ゆるも反面相当の悩みあり

【10月生】目的達成に一段の努力大いに頑張れ

【11月生】新規の事に手をつけ現状を守れ吉

【12月生】仕事の変更か変情に心境変化に注意

平将棋募集会

十八日市五丁目丸一材木店など四十五事業所を表彰した。

店名募集

あなたのすきなスマートな

店名をつけて下さい！

今度日東商会と金光堂が兄弟の店として音響と暮らしの店（二丁目）を十二月上旬に新装開店の予定です。装いも新たに店名を募集いたします　多数御応募して下さい

一、スマートな店名　ハガキ一枚に一店名のこと

一、賞品　金五千円（多数の際は抽せんで五名に）

一、副賞　サンヨー製品トースター、ポット、螢光灯スタンド、探見灯、ペピライト、電球

一、締め切り　十一月二十七日

一、発表　十一月二十九日本紙上

宛先き

日東商会　平市二丁目電2429

金光堂　平市五丁目電4595

くらし随筆

童話

中里　たまよ

お母さんいってまいりますという声は子供の生活（あそび）へのスタートでありますから、家を出る時はきげんよくおくり出して下さい。にこやかな元気な顔で「先生おはようございます」と門をはいる子供達を見る時、何んともいわれないうれしさと希望に満ちます。子供達の語り合いうた、ゆうぎすべてが子供の世界にのみあるたのしさです。子供達があそびにつかれた時お話を求めねだります。読書する力のない子供にとってお話は耳から入る唯一のもので、遊びの中になくてはならない存在です。

◇

甘い菓子もよろこびますがその菓子だけでは健康な身体を作ってはいけません。心の成長にも栄養ある食物が必要です。それは「童話」。「童話」は子供の心の糧です。お話をきく子供達の瞳は美しくかがやき、静かにわれを忘れて聞き入っているすがたは、とうとさにみちみちています。そして美しい愛情、人のためにつくす尊さ、善悪をはっきり理解致します。「五つ六つはにくまれ盛り」それにすぐ反抗的行動となりがちですから、むずかしい理論なんか禁物です。

小言だってなかなか私達の主意の半分も通じるものでありません。それがお話でもっていきますと興味がでて、きき入る事が多いです。生活指導も命令的でなくお話、うだ、ゆうぎを通じてやわらかくしつけます。童話は単純な中にも何か教育的道徳的のねらいどこのあるもの、おもしろい中にも一種の教えのあるものといった種類がよいと思います。内容のふさわしくないものはあまり恐ろしい場面のあるものは適当でありません。

絵本のお話を通じて発音の練習をして、正しい話し方を養う事も大切です。子供自身の話し方は早口でなく正しいことばで話せるように、いくつになっても「ちゃいなら」「いただきまち」などの赤ちゃん語はやめさせましょう。伸びていく子供の世界で正しく使われる「ことば」を与えましょう。

◇

おもしろさの中に子供を良くするものまた「子供の口に甘い良薬」は童話です。おかあさま方もお話をとおして子供の性格の中に最高のものをそそぎ込み、子供を喜ばせ、幸福をあたえたいものです。

（鎌田保育所主任保母）

郎さん（四ま）は過本病院に入院中、十八日正午ごろ病室で首をくくって自殺した。同人は心臓弁膜症で半年前から入院中だったもので、これを悲観したものと見られている。

オウラドス

うら若き娘と刑事が南北両大陸にまたがる必死の追走

秋をひく主田

本年度アカデミー賞出品フランス代表作品

真実

肉体と恋愛とは別だ！無軌道といわれるキャンタル娘と呼ばれようと若い世代だけが知るこの愛情の真実！

常に世界の話題をさらう

ブリジット・ベルドー

サミー・フレイ

シャルル・ヴァネル

マリ・ホセ・ナット

狂熱のツイスト

喜びあふれる歓びを湧きツイスト世界全世界最初の映画！

奔放さが！せた！

若ズムら

肉体の悪魔

美しきは恋！悲しきは肉体！官能の息吹き溢れるフランス最高の恋愛映画！

20日から上映

ひガリ座

ジェラール・フィリップ

ミシュリーヌ・プレール

クロード・オータン・ララ

レイモン・ラディケ

こんどは湯本二小で

カゼと初期の症状が似ていて油断

ジフテリア三人を隔離

磐城市渡辺小学校で学級閉鎖をするなど六人を隔離、うち二人が死亡したジフテリア禍は、その後磐城市では発生していないが、こんどは常磐市湯本二小児童が十日に一人、十三日二人と三人が発生、隔離され、このほかジフテリアとは確認できないがカゼなどで二十人が休んでいる。このため同小では全校生徒千七百人の臨時予防接種を行なうことになった。一方磐城市では市内全小中学校児童生徒の臨時予防接種を行なうほか、手洗い、食塩水によるうがいの励行を指示した。

法定伝染病の予防は生後三カ月から六カ月に第一回（三回接種）小学校入学前に一回、小学校卒業前に一回定期接種を行ない、その免疫性は四、五年といわれているが、これも体質差で異ってくる。今回の患者はほとんど定期予防接種を受けなかったことがわかり、ここ二、三年接種率が向上したとはいえ予防接種の必要性が新たに指摘されジフテリアの恐ろしさも再認識された。

今回のジフテリア発生はちょうどカゼのはやりと時期を同じくし、セキや発熱、ヘントウセンがはれるなどカゼと初期の症状がにているための油断から二人の犠牲を出す結果になったと保健所では注意している。

ジフテリア疑 いがまだ90人

渡辺小で緊急検査

磐城保健所は渡辺小のジフテリアまん延防止のため十九日、全校生三百六十六人のうち発熱、ノドを痛めているなど疑いのある児童九十人に対し、直接媒介で精密検査を行なった。渡辺小の児童は農家が多く、伝染病ジフテリアに対する認識が薄く、十七日死亡した。

23日ごろ天気崩れる

小名浜測候所が十六日発表した十七日から二十三日までの週間予報によると、石城地方の産業文化祭の初まる二十三日ごろは天気が崩れそう。

この期間は初めのうち割り合い雲の多い日が続くが、二十日から二十二日前半くらいまでは天気は回復しそう。しかし二十二日から二十三日にかけて気圧の谷が通るので天気は崩れそう。十七日は雲が多く十八日曇り時々晴れ、始め所により一時にわか雨。十九日は晴れたり曇ったり所により一時にわか雨。二十日晴れ時々曇り、二十一日晴れ時々曇り、二十二日晴れのち曇りおそくなって雨、二十三日曇り時々雨が降る見込み。

気温は十七日から十九日まで平年並み。二十日から二十二日までは平年並みかやや低目、二十三日は平年より低目に経過しそう。

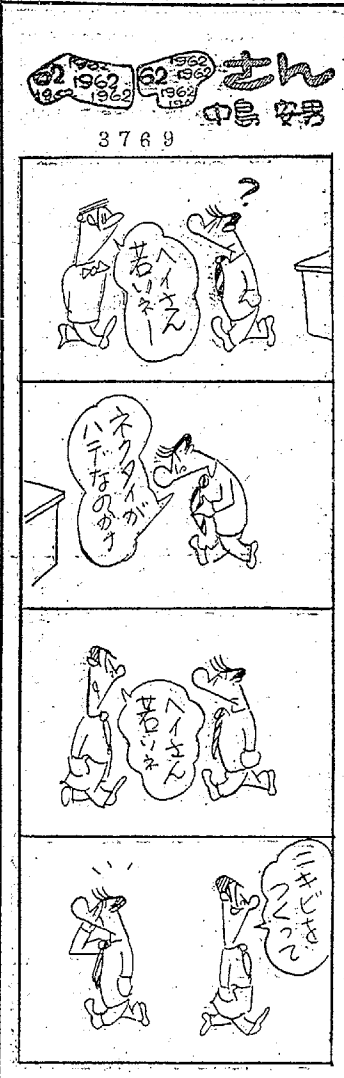

特選記念に温室を

環境緑化誇る平一中で

【完成した平一中の温室】

を記念して総工費二千四万円をかけて特殊鉄骨を使用した総ガラス張り、面積二十四・七五平方㍍という立派なもので、約千㍍は入るという。中にはカルセオラリヤ、シネラリヤ、プリムラ、シクラメンなど主として熱帯植物を入れ同校の花園部で管理するが、相当の低温にも耐えられよう近く露熟の保温装置も入れる予定。

校内の樹木、庭園などの環境緑化に全国一を誇る平一中（鈴木光四郎校長）にとのほど県下一の温室が完成、同校の造園、植物栽培に大きな役割を果たすことになった。これはさきに県下中学校環境緑化コンクールに特選になったの

早くも平文化祭歓迎装飾

誘客宣伝始まる

平市秋の祭典である第一回平産業文化祭は二十三日から三日間、県森林文化祭ともども開催するが、初めての平市単独文化祭なのと県森林文化祭もあって関係者はいき込みは大したもの。一週間前の十七日、早くも平駅ホームと改札口を大看板、万国旗で飾り立て、文化祭気分をかきたてるなど誘客運動を開始した。

平駅ホームの平産業文化祭装飾

五年生稲田博君(○)などは、隔離される前日まで使い走りや家事手伝いをさせられ、診断した時には脈もはっきりしないほど病状が悪化していた。

豪華版"秋のおどり"

湯本芸者が総出演

湯本温泉芸妓連総出演の「秋のおどり」は十八日二部にわけて湯本公民館で催した。舞台右側にはおはやしの舞台がもうけられ、三味線、唄、太鼓などの面々がズラリと並び、右側には花道がもうけられるという豪華舞台。最初に十七人の名取りがそれぞれ披露。会場は満員の盛況であった。

【公演中の"汐くみ"】

無人踏み切りでエンコ衝突

十八日午前十一時二十八分ごろ常磐線植田―泉間磐城市大字泉地内の無人踏み切りで、磐城市泉町八木屋二四古物商中村一郎さん(ヒ)はモミ三俵を積んだリヤカーを引いて海側へ横断しようとした際、右側車輪を線路に踏みはずして立往生、折から同踏み切りに走って来た下り準急"ときわ二号"＝品川発志田克巌運転士(ヒ)＝水戸機関区＝に衝突、約二十㍍引きずられて停車した。この間に中村さんは列車に気づいて逃げたため無事だったが、列車は両排障器が内側に曲がって小破、運行に支障はなかったが現場を約四分遅れて発車した。

入院患者が首つり

常磐市傾城四〇 採炭夫大槻六太郎さん(ヒ)も湯本病院に入院中、十八日正午ごろ病室で首をくくって自殺した。同人は心脳弁膜症で半年前から入院中だったもので、これを悲観したものと見られている。

広告料二万三千円を詐取

自称新聞記者を逮捕

常磐市天王崎一一六、自称新聞記者金成勝之(ヒ)は東京都世田ケ谷署から詐欺の指名手配をされていたが、十七日自宅に帰ったところを常磐署員が逮捕し押送した。事件の内容は十月六日東京都世田ケ谷区成蹊町三ノ六、光学レンズ工業社長鈴木武さん(ヒ)方で、求人のための新聞広告料として二万三千円をとったが、新聞は発行しないので詐欺の疑いで指名手配中のもの。

秋をひく生田流箏曲演奏

26曲に聴衆を魅了

宮城会平支部の生田流箏曲"秋のおさらい会"は十八日午前十時半から平市公会堂日本間で開いた。「六段の調べ」「霓裳の波」と花と」「八千代獅子」「千鳥の曲」など二十六曲などを巧みに演奏して聴衆の拍手を浴びた。とくに「山の上」では七歳の野口安基君と熊谷寛子さんの二人が、先生と一緒に演奏、並みいる大人顔負けの出来栄えが絶賞をあびた。この日は八谷口麗堂、岩本岳堂、大輪曇山、三浦華風、門馬秀行、米沢稔ら六氏が賛助出演して花を添えたほか、席上奥伝の免許を得た小野孝子さん、鈴木紀子さん中伝の狩野多恵子さん初伝の安田玲子さん、柳楽ふみ子さん、金成知子さん、大輪紀子さんら七人の名取り披露があった。

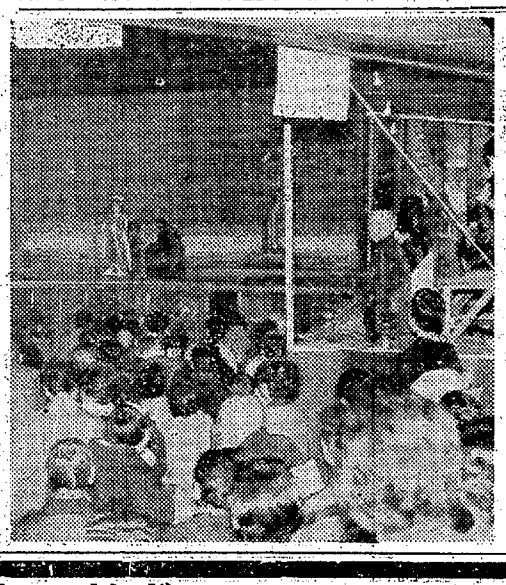

【宮城会平支部秋のおさらい会】

近日開店
12月上旬予定
このたびレストランカイカの姉妹店として　平で初めての本格的〝純喫茶〟を近日開店の運びとなりました
一時に130名様をお迎え出来ますから　ご商談・ご家族連れに　レストランカイカ同様皆様の憩いの場所としてお育て下さい
女子従業員募集（若干名）
／委細面談／
連絡先　レストランカイカ
電2250・5467
レストランカイカ
銀座通り
純喫茶 開花
松月堂
純喫茶　開花

■いわき市のナイトクラブ ブルーリボン ミュージカルバラエティーショー
ブルーリボンで遊びまSHOW
■11月19日から30日まで豪華ミュージカルショー上演
■民謡歌手・神田たかし／マジックバイオリン・野崎享／タップとハーモニカ　ブラック福田／ラテンコーラス・トリオウラドス
■等　有名タレント多数出演によるすばらしい夜をおたのしみ下さい

会の盛況に満足そうだった。
▽時賞　小野芳子（磐城市

【ステージの及

はさまれ盛り」それにすぐ

（鎌田保育所主任保母）

市五丁目丸一材木店など四十五事業所を表彰した。
基金に積　平将棋基楽会十八日の囲碁会で須田登さんが優勝した

▽A組①加藤秀男②滝田文夫③大和田恵雄④小泉陽一郎▽B組①須田登②村出清作③浦佳安司④岩倉民

本年度ア
真実
われ、スキャンダル娘と呼ばれよ
っと若い世代だけが知る、この愛
情の真実！

夕刊
いわき民報
発行所　平市田町63
©いわき民報社
社長　野沢武蔵
電話　（代表）4161
振替口座（郡山）4028

NHK 第一　1340KC

6・05 名作ドラマ「西遊記」
15 緑のコタン
31 1丁目1番地
45 日本ところどころ「文化財を守る人々」
7・20 時の人時の話題
30 三つの歌　藤倉修一　宮田輝アナ
8・01 お父さんはお人好し　花菱アチャコ　浪花千恵子　二條宮子
9・10 ニュース解説
25 ラジオ芸能ホール「働く皆さんへ」サラリーマンの皆様へ　フランク永井　橋幸夫　ザ・ピーナッツ　横山道代ほか
10・25 時の動き「非戦災都市の悩み」
45 移りゆくアジア「南ベトナム」
11・05 物語「虫のいろいろ」
45 夢のハーモニー

NHK 第二　1540KC

6・25 経営講座①やさしい経済学②品質管理入門
45 そろばん教室
7・00 基礎英語◇英会話
30 青年学級の友へ
8・00 舞台中継　新橋演舞場「鹿鳴館」森雅之　水谷八重子　京塚昌子　伊志井寛
9・00 音楽のおくりもの　歌劇「興様になった女中」解説畑中良輔　立川澄人　伊藤京子
10・15 高校講座「英語」
35 数学　中村勝彦
55 国語古典
11・15 実力養成「国語」
40 古典をたずねて「国姓爺合戦」河竹繁俊

ラジオ福島　1060KC

6・00 少年講談「高杉晋作」▽なんでもフランキー
45 音楽の小箱▽スポーツニュース
7・15 キャロルアワー
30 参天歌謡パラダイス
8・00 遥兵衛アワー　連続放送劇「死ぬほどに」若山セツ子　藤本二三代
30 キンカン素人劇場　ゲスト山本豊三　相手役牟田悌三　水城聞子
9・00 魅惑のコーラス・ゴールデン・ゲート特集
30 夜のしじまに　ピアノムード
45 この道を行けば
10・10 美熊子の時間　アニバーサリープレゼント
30 パレステレフォンジョッキー
11・05 球形の荒野
20 ミドナイトコンサート

テレビ NHK

6・00 オロッポ牧場の仲間たち「ストーブちろちろもえてきた」
30 みんなのうた　旗照夫
35 眉月の誓い
7・15 バス通り裏　織賀邦江
30 私の秘密　渡辺紳一郎　塩月弥栄子　ゲスト紙恭輔
8・00 歌の広場　大津美子　曾根史郎　神戸一郎　橋幸夫ほか
30 上方劇場「おいでやす」アチャコ　浪花千栄子　エンタツ
9・00 パリ島への道　近藤圭子　横森久
30 きょうのニュース
10・00 ニュースの焦点　橋本恵正
15 続日本縦断「大山・出雲」
45 科学時代「スポーツ診断室」
11・05 海外ニュース

教育テレビ

6・15 そろばん教室「かけ算練習」
30 英語会話　田崎清忠
7・00 ピアノのおけいこ　水谷達夫
30 農業教室「機械化と区画整理」
8・00 教養特集「日本の労働者」
45 趣味講座「囲碁」ゲスト青木彰
9・00 テレビ自動車学校「道路運転の前に知っておくこと」
30 高等学校講座「数学Ⅰ」幾何
10・30 やさしいドイツ語
11・00 高校実力養成シリーズ「数学演習」

きょうの NHK 第一

○ラジオ芸能ホール「ご苦労さま」（後9・25）
今週は勤労感謝の日にちなんで、いつもとは趣向をかえ、いろいろな職場で働くみなさんに坂本九、古今亭志ん朝、林家三平などが語りかけ、さらに歌謡界のトップスターの歌を聞きながら一日の疲れを忘れてもらおうという音楽番組▽19日（月）「サラリーマンの皆さんへ」歌フランク永井「俺は淋しいんだ」橋幸夫「東京の美少年」ザ・ピーナッツ「私と私」ほか▽20日（火）「鉱山のみなさんへ」語り手林家三平、歌村田英雄「人生劇場」ペギー葉山「南国土佐を後にして」守屋浩「風そよぐ丘」▽21日（水）「お手伝いさんへ」語り手坂本九、渡辺トモ子「上を向いて歩こう」「一緒に歩こう」弘田三枝子「悲しき片思い」▽22日（木）「海の人々へ」歌三橋美智也「星屑の町」こまどり姉妹「おけさ渡り鳥」佐川ミツオ「片思い」▽23日（金）「農村のみなさんへ」歌三波春夫「花笠踊り」島倉千代子「恋しているんだもの」ほか。

民報映画案内

（→20日）

※【平市】
★ひかり座（六・〇五）追跡（八・二五）戦艦デファイアント号の反乱（↓19日）
★聚楽館（六・五〇）ブロッグ・メン（八・四〇）カミカゼ（19日）
★世界館（六・五四）その夜は忘れない（八・四四）殺陣師殺平
★東宝民劇（五・二〇）女性自身（七・〇〇）僕たちの失敗（八・三五）恋愛交点（↓22日）
★平東映（六・四〇）ギャング対ゴメン（八・三一）ネル主天狗
★平館（七・〇五）旅は道づれ（八・三五）望郷の海
★平松竹（六・四五）はだしの花嫁（八・二六）続・愛染かつら（↓4日）
★ニュート国際（五・二〇）太陽を射るもの（六・四五）女と命を賭けてブッ飛ばせ（七・五四）世界に誇る中国の曲芸（八・一）

※【内郷市】
★綾映劇　当たりや大将　母ちゃん結婚しろよ　銃弾の嵐
★第二いわき　日本一の若大将　続社長洋行記　酔りどれ無双剣
※【常磐市湯本】
★湯本座　酋長ジェロニモ　魔法の剣　シカゴ時刻非常線
★三函座　剣に賭ける　恋と喧嘩　真昼の虱
★常磐日活　絶唱　若者に夢あり　銷びたナイフ
★常磐座　三百六十五夜　紀州の暴れん坊　大江戸の升満時
※【磐城市小名浜】
★国際　地方記者　宝石泥棒　僕たちの失敗
★磐城座　赤い荒野　雲に向って起つ　桃色ギャング　裸の淑女　女の肉弾戦
★東映　殴り込み甲州路　ガンコ親爺と江戸っ子社員　愉快な仲間
★金星座　湖愁　雁ちゃんの警察日記　おったまげ人魚物語
★鉱星座　ローマの奴隷市場　望郷　悠々逃亡（↓19日）
★地球座　霧の港の赤い花　いれづみ乳房　鉄砲安の生涯
※【勿来市植田】
★菊多館　血煙り笠　暗黒街最後の日　青春号一〇〇番
★うえた館　地獄の夜は真紅だぜ　山男の歌　縞の背広の親分衆
★中央館　八十八夜の月　花嫁と七人の仲間　霧子の運命
※【四倉町】
★四倉国際　考える薬　源九郎義経　大学の經持ち（↓19日）
★四倉文化　霧の夜の男　非情の青春　侍とお姐ちゃん（↓20日

急募

◇急　募◇
活版印刷工　1名
オフセット紙差工　1名
年令　履歴は問いません
委細面談　電話をかけて下さい
株式会社
平活版所
平市1丁目
電2302・6850

常磐市民卓球大会の成績

常磐市体協主催第二回市民卓球大会は湯本高校で行なった。参加人数、入賞者はつぎのとおり
▽一般（男子）①遠藤重雄②岡喜一③広瀬俊男（女子）①藤谷

蛭田さん最高点

磐城市民俳句会
磐城市の総合文化祭の一行事として行なった市民俳句大会は十八日午前十時から小名浜公民館に十七人が集まり、各々投句したが午後三時から喜野竹林氏らが選句したところつぎのように入賞者が決まった。
▽最高点句賞＝蛭田親司（ねんねこは主婦のオーバー脚削ぐ風）
一位＝高木公園（風邪長びくチーズ刈裏に密着して）
二位＝鈴木珠鱗子（生木を挽いた鋸の歯から時雨になる）
三位＝渡辺ふみを（卓の菊灯に澄む母への文多し）

100円貨店

洋服でも着物でも むかしは一生一代にわたり、ていねいに着られたものだが、当世は毎年毎年流行があって、なにからなにまで消耗品化してしまった。これは品物だけに限らず人間そのものにも適用してきている。とくに芸能界の例をとると、すい星のごとく現われては、いつの間にかかき消えてゆく。大量生産、大量消費のうずがすごいスピードで回転する。チリみたいなものは遠心力ではね飛ばされる。自分を磨くことより、売り込みを先きにしないと、時流に押し流される世の中である。こんなわっすべりな時世だけに、本物と偽物のみわけにうとくなるのも当然。それを見わけるゆとりが許されないのかもしれない。だが洋服の中にもモーニングのようにすたれないものがある。いつでもりっぱに通用する力をもっている。目先のかわったものは珍しい魅力をもっているが果たしていつまでもつか。つまり、利用する方と利用される方との取り引きだけがさかんで、つくり出していくという創造力が不足している。人生はそんなに甘いものだろうか。地道なことを嫌ってすぐ派手に進むが、ウサギとカメの勝負の如く、人生は永い目で勝負せねばなるまい。今を大事にして、あとはその時、その時の勝負で行こうというカケゴト人生で、大切な一生を棒に振るようなことのないようにしたいものだが…。
（飼人）

おことわり＝あすの運勢は三面へ

豪華3本立て！
ポンペイ最後の日
総天然色
これぞ史上最大の豪壮ロマン！
恋あり、剣戟あり、陰謀と野望も一瞬に消えた栄華の街ポンペイ最後の日を描く！
スティーブ・リーブス　クリスチネ・カウフマン　バーバラ・キャロル
断崖の一軒家！賭場を荒らし、仲間を惨殺した兇悪犯と拳銃を前に泰然たる奇妙な老人
二ッの顔を持つ男
ドナルド・ウォルフォト
マイケル・メドウィン
マイケル・リバー
撃滅戦車隊3000キロ
会員突撃せよ！熾烈な集中砲火を浴びし敵陣になだれ込む決死の戦車部隊！
エドワード・アンダーダウン　ジャック・ブシャット　ラルフ・ブン・チェ　ヘ・リー
明20日から　ニュー国際

逆燃焼の元祖　便利・経済・火気安全
M式　文化風呂釜
常磐地区特約店　小宅商店
平市大町20　TEL・2026／2717

カレーの向楽
平市三町小路　電三八〇二

●シミ・そばかす・日やけ肌あれ・皮膚を白く美しく…
●身体の抵抗力を増し、血管を丈夫にします…
包装　15錠　400円
50錠　1100円
強力ビタミンC製剤　ハイシー
美容は資生堂チェーン店
武田薬局
薬剤師　武田三郎
平市材木町　TEL・2709

スカッチ　コニャック
タイラ
エデン
電5005

秋冬をリードする
ロンドン・スタイル
高級紳士服の
ロンドン
平市銀座通り　TEL・6843

喫茶バー　花束
平、酒喜庵裏
パパはそっぽを向くかしら？
暖かいものが喜ばれるこの頃は、インスタントのお飲物が、自然大好評……お寒い夜に幅を利かせています
徳用しるこ　一袋　九〇円
甘酒　一袋　二八円から
ホットオレンジミルク　一袋　四五円
サカイ食品店
平・1　電3336

社員募集
経理課員　若干名
・條件　25才までの男子で平市内在住又は通勤可能な者　給料は当社規程による
・締め切り　11月25日（提出書類は写真添付の履歴書）
・選考日時　11月27日　午前10時から
・選考場所　平支店
福島日産自動車販売株式会社平支店
内郷市御台境町新町前（戸子橋際）電（代）三二七一

幸運と特売の二重サービス
あす二十日はお待ちかね第五回ブルーバードセール（青い鳥売り出し）です。今回は景品のほかに肌着の特価サービス付大売出しです。
全商品（食堂も）お買い上げ百円に抽せん券一枚進呈、あと二百円増すごとに一枚追加です。特賞は毛布母前が五〇本五等（木等）でもみかん一個かキャラメル一箱ですから人気のわくのに不思議はありません。
一円硬貨百円で百二十円の商品券進呈
募集　男女販売員、警備員、運転手
越藤
平市

急募　女子事務員　市内居住の方　委細面談　優遇致します
磐城市左西（本通り）司塗装店　電話三六九一番

売地　内郷市宮、市道に面する約五百坪　工場敷地に好適　安価に譲る　平市才槌小路踏切際電二三六一色川不動産部

急募　男子従業員及び運転手　運動可能の方　委細面談の上優遇致します　磐城市上町　江島屋金物店　電二五九四

四輪　車運転者一名至急募集▽運、住自由▽委細面談
平市堂前石城事務所前玩具問屋至急商店電三六二〇

美容　師及び見習至急求む▽高給優遇▽委細面談
四倉町四丁目（平信用金庫隣）電話二七九ひらい美容院

新発売
プラスチック製家庭浴槽…
ホームペット
ご相談とご用命は…
野内商会
平・四電（代）四一〇一

松本さんら七氏を表彰

石城地方統計協会
石城地方統計協会では優良町村統計調査員として松本嘉久氏（川前