終始見事な踊りに拍手
成果あげた婦人民踊大会
健康増進、胃下垂などなおる

☆…平市教育委員会、いわき民報社主催の第五回平市婦人民踊大会は四日午後零時半から公会堂本館に弁当持参で詰めかけた満員の観衆を前に、赤井婦人会員の「花笠音頭」で開幕、午前八時ごろを見せてトップを切り、十時過ぎには六分通りの入りとなった。

☆…午後四時過ぎまで十一婦人会、特別参加六団体が三十一曲を競演した。開催以来五年目の民踊大会だけに練れて立派なもので、会場は…☆

☆…前に、赤井婦人会員の「花笠音頭」で開幕、応援合戦さながらの拍手と声援の連続だった…☆

○…いずれも「主婦の座が高まったこと、健康が増進したこと、グループ活動が円滑になったこと」など主婦の声が多く、第二婦人会員の中には長年胃下垂で悩んでいた婦人が、踊りを始めてからすっかり健康をとり戻したなど、とくに農村婦人の間で民踊が健康とグループ活動を高めたことが話題に上がった。

○…この日午後零時半から開く大会に、沼ノ内婦人会員の三人組が好評博した婦人民踊大会昼食を楽しむ観客

○…民踊は赤井婦人会の「花笠音頭」を皮切りに神谷婦人会まで十一婦人会が二曲ずつを、そろいの浴衣、衣装で披露、観客は地元出演者に声援と拍手を贈るなど舞台の汗を流しての熱演に応えた。特別出演ではとくし初出演の市役所職組婦人部と婦人会長チーム、役員一同がにぎやかさを加え、恒例の協賛いわき民踊会、平民踊愛好会、平フォークダンス協会が模範民踊と外国民踊を披露して花をそえるなど、終始盛況裡に閉幕した。

浄水池増設資金に融資

勿来、八千万円きまる

勿来市では、浄水池増設資金として大蔵省に低資八千万円の借入れを申請していたがこの程認可になった。

施設箇所は❶浄水池は川部小川地内❷庁水池は大高地内❸配水工事は泥部地内❹配水管工事は大高、江栄、輝田、川部、植田間（延長二万五千㍍）

市議候補に高木、石井氏推す

県民労警城支部

県民主労働組合警城支部の常任委員会は一日午後五時から日本海員組合の会議室に代表者十五人が集まって開き、当面の問題❶三十八年に行なわれる地方選挙の推選候補について❷物価値上げ反対について❸市労協の第三回定期大会について❹年末の一時金闘争についての四項目を討議した。

まず地方選の推選候補については❶市労協加盟単組の組織候補❷民主社会党の公認候補❸市民労活動方針に基づいて協力、実践活動を論議を通じて推進し得る候補❹市労協の加盟組合から推薦された候補の四点にあてはまったものとして現市議高木武士氏（海員組合推選）と旅館業石井好江氏（東北電労小名浜分会、新）の推せんを確認した。

この二人の候補については十月末日に開く市民労定期大会で正式に決定する。物価値上げ反対については近日チラシを印刷、街頭で一般市民に配布して認識を高める。年末一時金闘争については十月中旬ごろまでに各単組ごとに具体案を出し合って検討、歩調を併わせて闘争を行なうことを決めた。

寸言

婦人民踊大会もとしで五度目、いまでは自発的に参加するようになった。置下垂も治ったとは功徳です。

交通取り締まりに民家ポリス誕生。今まで余まり甘くみられ過ぎていたからネ。

天気予報　玉半提供　電話五〇三二

（小名浜測候所発表）

【今晩】北よりの風、一時にわか雨。

【あす】北よりの風、曇り朝のうちところにより一時にわか雨。日中は時々晴れ。

【海上】今晩、あすとも多少風波がある程度。

コーヒーのシーズンですブラックの味も捨てがたい
明5日 定休日
平・ひかり座まえ もしもし2990
レストラン ブラジル

秋冬衣服新作発表会

私共がこのシーズン皆様にお贈りする色や生地の傾向は、一口に云ってクラシックミステリーなのです。古典の中の神秘性を皆様の装いの中に再現する事です。女性的　優しさに知性を加えた生地の風合が好まれるのですからその線に沿ってより柔らかくより薄手にした生地から腰のあるしゃきっとしたものまで、必ず皆様の御期待にそえるものと確信致しております。

創業61周年記念祭・第1シリーズ・12日まで

楽しい買い物の散歩道
大黒屋

2階フロアー

●7日まで毎日9時30分から
記念の朝間サービス
3階売場に特別提供品を発表
売り切れ同時終了です
お早めにどうぞ！

夕刊 いわき民報
発行所　平市田町63
©いわき民報社
社長　野沢武蔵
電話　（代表）4161
振替口座（郡山）4028

本舗 みよし

1340
6・05 名作ドラ
将軍のラ
緑のコタ
15 日本とこ
45 島のうは
7・20 時の人時ラ
30 浪曲「ド
」花柳喜
加藤和恵
辰遊
8・01 ストップの
30 思い出
への思い
秋の夜
9・10 ニュース芸
25 ラジオ浪曲「フタ
続浪曲
❷歌 ウェスト昭
手 小沢

時から市役所会議室で開く。同会には育成期にある子供を持つ親達が参加して❶日常生活における子供の遊び方❷子供会のあり方❸親と子のすれ❹マスコミによる影響❺学校生活と塾通について、など

★東宝劇（六・〇〇）北海道（六・三〇）ほえろ脱獄囚（八・〇五）野良犬
★三夜東映（六・二二）黄金幕行（七・二九）影のない男（九・〇四）サラリーマン一心太助
★平館（七・一〇）横を向いた青

※【内郷市】
★緑映劇 星の旅をもつ男 秋津 温泉
★第三いわき 暗黒撃滅命令 座頭市物語 紅の空
※【常磐市湯本】
★湯本座 アメリカの裏窓 血の
★金星座 蛸子の恋機団長 おけさま 腰元刺青死美人
★銀星座 ボスを倒せ 骨までしゃぶれ 結婚小僧（↓5日）
★地球座 瞼の母 七人のあらくれ 美人鉄

★福田ロマンス ワルツーゲットー カルタゴの大逆襲
※【四倉町】
★四倉国際 地球は青かった 古の扇（↓3日）
★四倉文化 川は流れる 赤い帯と白い花 次郎物語（↓6日）

クリーニン
洗張・防カ
小松
平館前電33

デンマー
計算
コンテック
藤森商
平市銀治町 電

ニジマスを放養輸出

夏井川漁協組　株式組織で企業化

夏井川漁協組（組合長金古政通氏）では広く平市民に資金を公募し、株式組織による輸出向けニジマスの養殖場建設を計画、来春発足をめざし十一月初め設立準備委員会を結成する。計画によれば最終放養数を百万ビキとして冷凍魚をアメリカに輸出、二千五百万円のドル獲得をねらうなど自由化貿易の波に乗せた企業。このため養魚池建設予定地である日鉄炭鉱赤井鉱業所長松崎清作氏らと協議案を急いでいる。

夏井川漁協組では内面漁業の振興策として漁協組の組織替えなどを急いでいるが、さきにニジマス養魚の先進地である岩手県浜民村の太洋漁業養魚池を視察、建設に踏み切ることになったもの。計画によれば資本金四百六十万円（設備資金千二百万円、営業資金三千四百万円）とし、大口投資百万円（二千株）市民公募二百四十万円（四千八百株）で調達する。最終計画を輸出とし放養尾数を百万ビキとしたが、当初は二十万ビキの放養施設を建設しこれを拡張、増大する。建設予定地は三ヨ以上の給水を必要とするため❶六十枚地域（夏井川伏流水使用）❷日鉄赤井鉱業所地内（鉱内水利用）の二カ所とし、いずれも水温、水質とも適当だった。

建設計画は三十八、九の両年度とし、三十八年度は資本金四百六十万円で五十二・八平方尺の養魚池四面、揚水ポンプ（十五馬力）住宅兼作業場（三十三平方尺）ハンドチョッパー、煮熱用カマを建設、稚魚三十万ビキを放養する。年間収入見込み額は九百九十七万円とし、これは国内販売から。三十九年度は作業場（三十三平方尺）を増築、モーター付きチョッパー、産卵用器具、小型揚水ポンプを増設して稚魚三十万ビキを放養五百二十五万円の収入を見込んでおり、収入増に比例して設備放養数を増やし、百万ビキ放養になって輸出に転向する。

手当年間四、五カ月分の実施▽労働時間四十時間、週休二日制完全雇用の実現▽勤務時間協約組合案の完全実現▽大巾増員を図いとろう▽政暴法、憲法改悪に反対▽原水爆実験反対、全面軍縮の実現▽核兵器持ち込み反対、軍事基地撤廃、安保条約の廃棄▽沖縄の祖国復帰▽公共料金諸物価の値あげ反対▽日韓会談粉砕、日中国交の回復▽社会保障制度の確立▽池田内閣を打ち倒し、社会党政権を樹立しよう。

全逓福島地区本部定期大会

湯本公民館で

第十四回全逓福島地区本部（村田秀三委員長）定期大会は五、六、七の三日間常磐市湯本公民館で開く。全地区の代議員六十余人のほか傍聴者などあわせて百数十人が出席する予定、大会は役員任命、資格審査報告、正副議長選挙、議事日程、スローガン確認賃金討論62年度活動方針、62年度予算、規約改正、選挙闘争方針、役員改選の順序で進められるが、本年度スローガンはつぎのようである。

▽ILO八七号、百五号（廃絶の即時批准、政治活動制限労働関係法規の改悪ふん砕▽ストライキ権の奪還、不当処分の撤回▽大巾賃金引きあげ、全国一律最低賃金の確立▽行政整理、停年制などによる首切り、賃金切り下げ反対▽特定郵便局制度の撤廃▽日曜配達廃止の実現▽期末

井上課長が坂下出張に栄転

専売公社異動

専売公社郡山地方局は三日付けで出張所長と課長クラスの人事異動を発令したが、石城関係は平出張所経理課長井上正明氏が坂下出張所長に栄転するなど次の四人。

▽坂下出張所長　井上正明（平出張所経理課長）▽平出張所経理課長　辺見善助（小野新町出張所経理課長）▽小野新町出張所経理課長　相楽平四郎（勿来出張所経理係長）▽勿来出張所経理係長事務取扱　野口七重（勿来出張所長）

くらし随筆

忘れる馬数

小貫

最近健忘症にかかったのか物事を忘れてならない。昨夜寝る時、その辺に置いた筆の老眼鏡が、翌朝その場所にない。妻や子供達を総動員して叱りながら探させる。このようなことを繰り返すことがたびたびある。

◇

私の友達が酒のところによると、ある人が入歯を掃除しその後間もなくそれを置き忘れたとて、家族一同をとなりながらありそうな場所を隅なく探してみたがどうしても発見出来ない。それもその筈、入歯を掃除したあと、口にはめこんでいたのをすっかり忘れていたのである。常々忘れることが多いので、また忘れたと思い込んでのことであろうこのことをきかされて大笑いしたが、これなどは忘れるのも甚だしいことではある。しかし他人事ではないような気がする。

この地方で記憶力がすぐれていたのは、平市五丁目の大竹さんの亡き母堂であるときいている。年既に七十を越しても、帳面なしで貸しがいくら、借りがいくらと数字をすっかり覚えていたそうだ。これは例外で、私など人と何か約束してもメモをしないとても記憶に残らないことが多い。

◇

私は若い頃、わざと忘れ物をして收穫を挙げたことがある。即ち調査先ベソロバンと万年筆をわざわざ置き、それをとりに引き返した。相手方はその頃私が帰ったものと思い、油断して本当のことを話していたものだ。職務とはいえタチの悪い忘れ方をしたものだ。その罰で本物の健忘症にかかったのではあるまいか。

（元平税務署長）

全珠連珠

算合格者

国税算盤連盟の臨時試験は九月三十日平商で行ない次のとおり合格した。

▽2級＝若松洋子　大河原美千子　高橋八子　高橋富美子　中田三子　夏井緑弘　安島光枝　坂本美代子　長岡幸雄　山崎弘明　矢内美美子　庄子哲男　鈴木和子　渡部　蝶子　芳賀　郎子　鈴木道雄　渋沢多賀子　山名文子　鈴木節子　島田美沙子　安田　豊　佐藤都淳子

▽3級＝星野　愛子　佐藤　敬二　野村幸生　西山洞子　内山よし子　荒川伸一　高野花子　馬目クラ子　荒木一夫　大倉　恵　駒橋洋子　大滝民子　清野志津子

金成妙子　斎藤広子　大金　栄一　菊地光枝　鈴木芳明　菅家　正兵　久田　稔　上川育子　坂本　勝子　渡辺　誠　芳賀幸子　市川美美子　緑川和爾　鈴木洋子　高橋富美子　村田寛子　稲葉初枝　小野和春子　今野豊子　星野ヤス子　会川須磨子　比佐容子　藤崎光子　三瓶光夫　白石あや子　甲子佐知　針山美智子

▽4級＝四家　福江　広島春代子　永山寛子　安藤孝子　小林恵美子　渡辺光子　菅原孝子　渡辺恵子　大森郁行　宮内とも江　飛田さとえ　大倉　恵　門馬久美子

吉川靖一　鈴木洋子　新妻千賀子　大枝良夫　後藤ツヤ子　丹野隆行　中沢洋子　谷平ちまき　仲島君子　坂本光夫　馬上とも子　本間悦子　城田起江　坂本克子　伊藤美知子　菅原節子　大友恵子　三浦里子　吉田静子　鈴木貴代子　川邊君子　吉田静子　門馬とし子　清野恵子　高津明宏　清水澄子　加藤啓子　菊地順子　本多啓子　箱崎さなえ　矢内節子　小斎史子　栗田健一　武藤美紀子　河田京子　高山康行　小林千枝子　山名文子　佐藤康子　長谷川美津子　強口　通　内ケ崎恵一　鈴木清一　岡内栄子　亀田熊代子　白石真砂子　田口盛子

浅野国次　根本初江　堀川とみ子　小平広子　青木友江　阿部キン子　草野節子　鈴木利幸　鈴木正貴　柴崎三七子　鈴木秀次郎　山崎友子　鈴木幸正

▽5級＝萩野美智子　鈴木光日子　菅野映子　大竹達哉　大平スイ子　三浦正明　七海純子　山野辺谷子　川邊君子　田中公子　若松かつ江　清野恵子　高山康行　小林千枝子　矢内節子　栗田健一　武藤美紀子　佐藤康子　強口　通　内ケ崎恵一　大楽健一　松島和雄　吉田ミヨ子　渡辺健司　澄川美奈　円谷　則子　阿部君子　関口　都子　鈴木清一　岡内栄子　亀田熊代子　阿部恵子　関口　都子　橋本孝子　馬上光子　佐藤恵津江　箱崎花子　田口盛子

斎藤登志子　岩谷久美子　森　弘行　本田まち子　吉田今朝子　吉原洋子　佐藤イミ子　佐藤利惠子　郡司幸恵　田子洋子　田子貞子　中野知佳子　斎藤嘉江　佐藤好子　加藤　和子　松本敬子　斎藤道彌　高田　明美　馬上邦子　能沢昌弓　林　澄子　今野勝子　草野芳子　阿部キン子　吉岡悦子　高津明宏　草野　信之　小松澄枝　阿部靖子　草野フミ子　阿部芳子　小松川子　箭内タカ子

社教振興会議　社会教育振興会議は十一日午前十時から四倉公民館で開く。

土地浄化槽　管理説明会

平保健所は三日午前十時から管内の市町村衛生課長や各事業所、一般の施設管理者約七十人に対して土尿浄化槽（水洗便所）維持管理説明会を開いた。し尿浄化槽は最も衛生的な装置の一つだが、管理の仕方によって不衛生な汚物となり、河川に放流された場合に危険な状態となるので、それに対する処置、洗じょう水の量、酔化槽と消毒槽の管理法、清掃の仕方などのほか薬品を使用しての消毒法を指導した。

おことわり＝市況休みます。

鉄道殉難者慰霊祭　鉄道殉難者慰霊祭は十日午前九時から平市錦田字小山下の弘源寺下石碑前で行なう。

内郷市農業委員会の作況調査　内郷市農業委員会では九日、市内全域の水稲作況の総合調査を行なう。

勿来市消防団で秋の検閲式

十百団員が参加

勿来市消防団（団長幾文治氏）の秋季検閲式は十日午前七時から勿来市九面グラウンドで行なう。

〝違反メモ〟を携帯、警察に連絡

平署　交通補導員、緑のおばさんに支給

平署管内交通補導員（緑のおばさん）の秋季検閲式は十日午前七時から平市九面グラウンドで行なう。

福島トヨタ自動車株式会社平営業所社屋新築落成

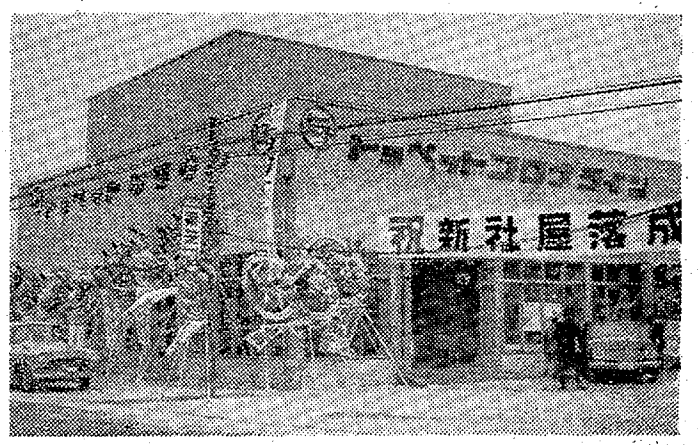

New
より斬新で
より大きく
より高性能で
より豪華に

トヨペット
クラウン デラックス

◉新車展示会
10月5日午前8時から午後6時
会場内郷市御厩町当平営業所

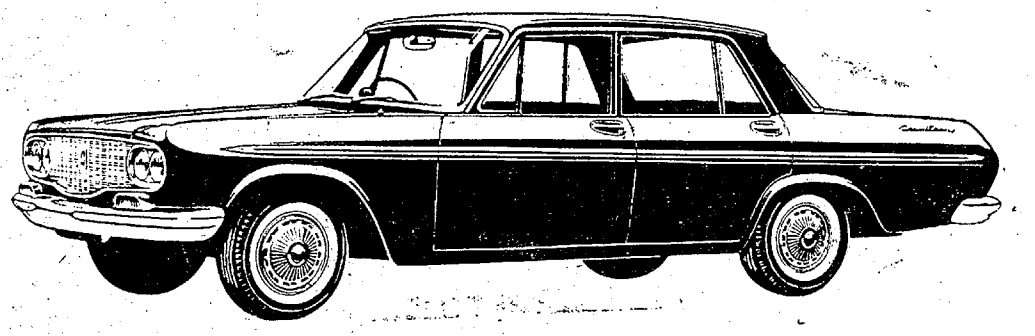

増員募集

車両販売員　若干名
修理工員　若干名

福島トヨタ自動車株式会社平営業所
内郷市御厩町（内郷ヘルスセンター入口）
TEL・21'51・21'52・21'53

工事施工者

東部建設工業株式会社
取締役社長　岡田不二
平市鷹子町　電4676・3721・3513

電気工事
富士工業商会福島営業所
社長　辺見芳雄
福島市浜田町　電②六七八九

給排水工事
岡田商会
平市南町三十米通り　電四六八四

“違反メモ”を携帯、警察に連絡

平署　交通補導員、緑のおばさんに支給

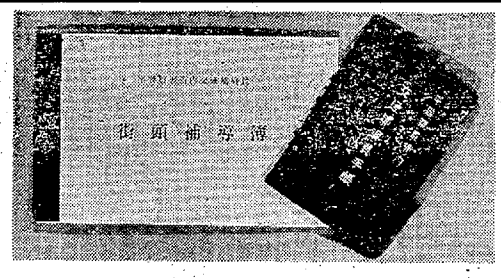

平署管内交通補導員と緑のおばさんの合同打ち合わせ会は三日午後二時から平署会議室に交通補導員三十人、緑のおばさん十人が集まって開き、秋の交通安全運動推進対策を話し合った。まず歩行者に対しては正しい歩行、横断歩道での注意“黄色い羽根”を歩行者に配って安全歩行意識を高める。違反メモともいうべき“街頭補導”を常時持って、違反車両があった場合には車両番号、発生日時危険性の大小を記録、警察署に提出して何らかの処置をとることなどを取り決めた。

さっそく交通補導員に補導員手帳を配布したが、この手帳には所持者の顔写真が貼ってあり、補導員の身分証明書にもなっている。

【緑のおばさんと交通補導員の補導手帳と身分証明書】

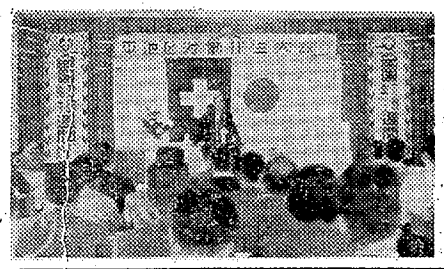

“損失は災害以上”

労働衛生大会　疾病防止に衛生管理

平地区労働衛生大会は三日午後二時から平市明治町平労働基準会館に関係者約百人が集まって開かれた。野崎平労基協会衛生部長の開会の辞に引き続き、長谷川平労基署長、岩田平労基協会長のあいさつののち、衛生管理の優良事業所として錦加工株式会社、熊谷組八茎作業所、園芸運輸小名浜営業所の三事業所に平労基署長賞、功労のあった高橋一助氏（品川白煉）など二十八人に平労基協会長賞が贈られた。

同大会で長谷川平労基署長は「疾病の対策を講じても、その効果がすぐに現われないので、余り関心が持たれていないのが現況である。疾病による損害はむしろ災害による疾病よりも大きい。労務管理でも衛生管理の占めるものは多く、それだけに大切なもの。大企業での健康管理は徹底しており、健康診断でも九十数%の受診率を見せているのに、中小企業は五十%にも満たない。一層労働衛生の認識を深めるべきである」とあいさつした。表彰式終了後研究発表と講演が行なわれた。

バイクが三輪車に衝突重傷

四日午前十時五十分ごろ平市五丁目地内の国道三号路で、同市立町二廃物商伊藤五郎さん(三)はバイクを運転、同地内にさしかかった際、前から三輪路を右折しようとした平市大舘一、常磐運送運転手小柳一芳さん(三)運転のオート三輪左後車輪付近に衝突した。このため伊藤さんは頭に内出血と外傷を負ったほか小指骨折で二カ月の重傷。原因は伊藤さんの不注意。

身障者第二分会を結成

身体障害者福祉会（鉄北地区）結成式は十二日午後零時半から北目八良館で開く。同支部では下部組織として七分会を結成する予定だが、すでに九月十七日第一分会（鉄南地区）が結成されている。

市教委と愛連が対立

内郷　駅伝が二つ重なり

スポーツ・シーズンの十月に入って内郷市内で二つのこども駅伝競走が開催されるが、仲よし会を対象に恒例行事にしている少年愛護連盟（会長阿部国吉氏）と、スポーツの日を記念した教育委員会（教育長山田喜平氏）の間で、事前に市教委の要請連絡がなく、開催日が同じ十月にぶつかったことから感情的に対立している。一日に開かれた愛連常任理事会（三十人出席）でも一部理事間で「今後教委には協力しかねる」という強行論も飛び出すなど、二つの駅伝競走実施が心配されているが、教委愛連の主催団体は日程通り開催することになった。感情的に対立した駅伝競走は、仲よし会対象の愛連は十月二十一日と決まり、参加選手の事故防止を図って国道使用を乗止し、内郷二中―高野町中の湯折返しの二十一キとなった。ところがこれまで春（体育デー）を記念に実施していた教委主催の市内一周駅伝競走は、スポーツの日が新たに十月六日になったので開催を秋に変更した。愛連側が「理由をとわず愛連恒例行事のある十月に実施するのは問題だ」と緊急たてたため、同じ市当局後援の駅伝競走の主催団体が感情的に対立することになった。

教委側は「三十六年度まで体育デーは五月中だったのが、今年から十月第一土曜がスポーツの日になったため、同日を記念して行なうだけで、愛連行事をじゃまするつもりはない、少年育成には全面的に協力している」という。

一方愛連側は「十月七日に開催するなら事前に連絡するのが当たり前だ。この駅伝が夏の球技大会同様、愛連の最大行事なのを教委側もしっているはずだ」と反発している。

赤井地区霊祭　平市赤井地区の慰霊祭は七日赤井小学校で行なう。

多い若い人の協力

街頭募金　平で上々のスタート

一日から十日まで十五万円を目標に始まった平市の赤い羽根街頭募金は一日一万九千八百七十六円、二日三万四千九百五十七円、三日二万八千三百八十五円と三日間で半分以上の八万三千二百十八円を募金する上々のスタート。街頭に立つ平市末広八会、千草洋裁学院の生徒の話では、赤い羽根は若い人たちの協力がめだち、知って立派な見なりをした紳士、淑女の協力が悪いということだった。

震源地は只見川の上流

四日午前五時十五分ごろ地震を感じた。小名浜測候所の観測によると震源地は福島県の西部（只見川上流）で、深さ十キと推定、小名浜は震度二の軽震。なお福島県西部に発生した有感地震はまずらしい。

石城地区小中学校の合奏祭

7日　平一小講堂

石城地区小、中学校合奏祭、同コンクールは七日午前九時から平一小講堂で地区内の小学校十六、中学校五の二十一校が参加して開く曲目は各校自由で、最後に参加校全員の合同演奏がある。

勿来市消防団で秋の検閲式

十七百団員が参加

勿来市消防団（団長渡辺治氏）の秋季検閲式は秋晴れの三日午前十時から錦中グランドで七百余の団員が集合、赤津消防長指揮下に団員の点検、分列式などをキビキビと行なった。【団員整列の景】

盗品自転車専門に買う

磐城署は三日、磐城市大字岡小名字長松七四、日雇緑川喜照次(六)を盗品故買の疑いで逮捕した。さる五月三十一日深夜同署に捕まった東京都江東区深川塩崎町一、土工西野三良(三)から三十四、三十五の二年間で三回にわたって中古自転車三台を盗品としりながら五千五百円相当で買ったほか、磐城市竹町七五日岡小野満(三)が、さる五月十一日同市上町、松屋食肉店の小野徳次さん方から盗んだ婦人用中古自転車一台を二百五十円で買い受けたもの。なお同署は三日、小野満の任意出頭を求めて調べている。

警備員二人がお手柄

平一中のドロボウ逮捕

平署は四日朝、岩手県二戸郡安代町生まれ住所不定無職小笠原久雄(三四)を盗みの現行犯で逮捕した。小笠原は四日午前二時二十分ごろ平市湯土二平一中の窓から侵入して職員室にしのび込み、同校の石橋渡教諭(三)ほか九人の机の引き出しから現金二千八十円のほか五点（一万円相当）を盗んで逃げようとしたところを、同校の警備員平市大字赤井字田町二四磯目順孝さん(四)と平市湯土二松本恒雄さん(三)に逮捕され、同署に突き出された。

平民踊愛好会で講習日変更

平民踊愛好会は第一土曜日の定例講習会を、都合で第二土曜日（十三日）午後六時から石島公民館で開く。

新装開店
10月5日
クラブ
エンゼル
平市世界館前　TEL・4841

お急ぎ召され
特別大売り出し
藤越
平市

あすから衣料品と食料品の特別大売り出しを行ないます。衣料品は三日間ですが、食料品は一日間だけ。なにとぞおいそぎ下さいませ

東レマロンスリーマー五〇〇円を三九〇円
フルファッション婦人長靴下二〇〇円
紳士テトロンスポーツシャツ四八五円
子供ジャージズボン三四五円（以上新館二階）
ハンドクリーム五〇円を二二円（旧館二階）
森永バター（半ポンド）一八〇円を一四五円
雪印チーズカレー三〇円を一五円
牛中肉　百g四〇円以上はポンの一例です。

新しい和食器の特選会
ちぐさ

美しい食器はお料理を引き立たせます
頒布期間　Aコース　昭和37年10月から昭和38年7月まで（10回）
　　Bコース　昭和37年10月から昭和38年12月まで（15回）
会費　1回600円（お届けの際頂きます）
申込期間　昭和37年10月20日まで
（数量に限りがございますからお早めにお申し込み下さい）
趣味の陶器　武田陶器店
平市一丁目　TEL・4811―2

需要家のみなさんへお願い

「ガッチャン」
「あっ　硝子がこわれた、いつものA硝子店に電話をかけて　すぐ来てもらいなさい」
「A硝子店には誰も居ないって　仕様がないな」
「別のB硝子店にたのんでみたら？」
「やっぱり○○工事に出かけて夕方遅くなるので明日にして下さいって」
「困ったな　不用心で入れないわけにはいかないし…」

このようなことは皆様方が日常身近にお感じになられることと存じます　私達硝子業者と致しましてはお客様のご用命には直ぐにも参上して入れたいと思いますが　何分にも現在の従業員数では人手不足でご要望にお応え出来ない現状です　私達と致しましても従業員を増員して皆様のご用命に応え業績を上げたいと日夜努力して居りますが　人的不足・建築ブームのために職人は大口事業場へ集中して中小企業には回りきれず　加えて硝子職人は危険な作業に従事する割り合いに他の産業労務者に比較してその賃金が低いのが最大の原因です　ために現在の従業員確保は勿論　新規採用の受け入れ態勢を整えるべく　組合員協議の上従来ほとんどサービスしてまいりました　硝子取り付け工賃の適正価格　をお願いすることに決定致しました

これによって企業の合理化と従業員の福利増進の一助に当てるなら事前に連絡するのが当たり前だ。この駅伝が夏の球技大会同様、愛連の最大行事なのを教委側もしっているはずだ」と反発している。

赤井地区霊祭　平市赤井地区の慰霊祭は七日赤井小学校で行なう。

需要家のみなさんへお願い

「ガッチャン」
「あっ　硝子がこわれた、いつものA硝子店に電話をかけて　すぐ来てもらいなさい」
「A硝子店には誰も居ないって　仕様がないな」
「別のB硝子店にたのんでみたら？」
「やっぱり○○工事に出かけて夕方遅くなるので明日にして下さいって」
「困ったな　不用心で入れないわけにはいかないし…」

このようなことは皆様方が日常身近にお感じになられることと存じます　私達硝子業者と致しましてはお客様のご用命には直ぐにも参上して入れたいと思いますが　何分にも現在の従業員数では人手不足でご要望にお応え出来ない現状です　私達と致しましても従業員を増員して皆様のご用命に応え業績を上げたいと日夜努力して居りますが　人的不足・建築ブームのために職人は大口事業場へ集中して中小企業には回りきれず　加えて硝子職人は危険な作業に従事する割り合いに他の産業労務者に比較してその賃金が低いのが最大の原因です　ために現在の従業員確保は勿論　新規採用の受け入れ態勢を整えるべく　組合員協議の上従来ほとんどサービスしてまいりました　硝子取り付け工賃の適正価格　をお願いすることに決定致しました

これによって企業の合理化と従業員の福利増進の一助に当てるなら事前に連絡するのが当たり前だ。この駅伝が夏の球技大会同様、愛連の最大行事なのを教委側もしっているはずだ」と反発している。

昭和三十七年九月

福島県板硝子商工業組合連合会
平地区板硝子小売商組合

定評ある　呉服店　日る物　各種　のさし　れか召　晴をお　三井　平・五　電4824—5

NHK　第一　1340KC

6・05 名作ドラマ「ウェティ将軍のライフル」
15 緑のコタン
31 1丁目1番地
45 日本とこころどころ
7・20 時の人時の話題
30 今週の明星
8・01 放送演芸会❶落語「受持ち連絡」三遊亭円右❷漫才「新婚家庭」東和子・西メ子❸落語「試し酒」春風亭柳橋
9・10 ニュース解説橋本恵正
25 ラジオ芸能ホール❶連続浪曲「安中草三郎」鹿島秀月❷歌フランク永井❸ウェスタン五話「語り手小沢昭一　小坂一也
10・25 時の動き
45 科学千一夜「つや」
11・05 邦楽名曲選　清元「道行恵楽余」
35 海外だより

NHK　第二　1540KC

6・25 経営講座❶やさしい経済学❷品質管理入門　そろばん教室
45 基礎英語◇英会話
7・00 ラジオ農業学校
30 現代の犯罪と刑罰思想　垂水克己　天野武一　森田宗一
8・00 婦人の時間❶私のえらんだ女性❷母と子の総録音と座談会「こども・親・先生」❸新しい生活のために「つきあい」生活のエチケット
9・00 高校講座「英語」
10・15 第2部「数学」
35 第3部「国語」
55 実力養成「国語」
11・15 古典をたずねて「カラマゾフの兄弟」中村融
40 志ん朝

ラジオ福島　1060KC

6・00 少年講談「大関雷電」▽家族英語をどうぞ
35 歌謡パレード▽音楽の小箱
7・15 クローバージュークボックス
30 犯人を挙げろ「第6方面緊急配備」武藤英司　宮川洋一
8・00 ロッテミュージックアルバム　坂本九ショー「悲しきクラウン」「上を向いて歩こう」「九ちゃん音頭」「花咲く街角」ほか
9・00 平凡アワー　スターハイライトショー　ゲスト吉永小百合　浜田光夫
30 夜のためいき「ナイトミステー」
45 この道を行けば
10・05 連続浪曲「青ケ島の歌」
40 コロムビアポピュラーアワー

テレビ　NHK

6・00 あすをつげる鐘「少年西郷隆盛」
30 みんなのうた　ザ・ピーナッツ
35 眉月の君
7・15 バス通り裏　十朱幸代　武内文P　織賀邦江
30 カメラの旅❶野球ボールのできるまで❷人間ケーブル❸魚の病院❹地底の音楽❺FBIの射撃訓練
8・00 劇場中継「唐人お吉」（4幕）市川門之助　沢村由次郎　市川団子
9・15 演芸　落語「時そば」春風亭柳橋
30 きょうのニュース
10・00 ニュースの焦点　藤瀬五郎
15 黒の組曲「黒い樹海」（前編）
45 時の表情
11・05 スポーツハイライト

教育テレビ

6・15 そろばん教室「加減算練習」
30 英語会話　ヘンリー・シャップスマ
7・00 たのしい工作「室内装飾のくふう」
30 婦人学級❶「グループの広場」❷「グループ紹介」
8・00 カール・オルフのこどものための音楽　カール・オルフ　グニルドケートン
9・00 簿記講座「仕入の会計処理」新井清光
30 高等学校講座「数学Ⅰ」代数（連立2次方程式）石黒富美男
10・00 英語会話（再）
30 フランス語初級講座「たのしいフランス語」家島光一郎
11・00 高校実力養成シリーズ「英作文」佐々木高政

ききどころ　NHK第二

○婦人の時間「母と子の窓」（後9・00）

録音と座談会「親・子ども・先生」PTAは現在、文化、厚生その他グループを作って、先生と協力してこどもの生活の向上を目指しているが、自分のこどもの問題だけを考えたり一部役員の活動にとどまったり、先生に過重な協力を強いるようなこともないとはいえない。又母親としては、家庭と学校に接する機会が少なくなる。又親と教師がそのように協力していても、肝心のこどもたちの望みにかなっていない場合もあり、更に中学生になるとその活動についても、例えば経費の使い方などに批判的になってくる。そのような情況の中で、どんな点を改善していったら、真にこどもの幸福な成長に寄与していけるかを考える。

みどころ　NHKテレビ

○黒の組曲「黒い樹海」（木金曜後10・15分）

新聞社の文化部につとめる、もうオールドミスの姉信子（川口敦子）が浜松で交通事故のため死んだ。その前日妹の祥子（堀井永子）には仙台に旅行すると言っていたのに。呆然として浜松の現場へかけつけた祥子の前にいろいろの事実が明らかになった。姉には男の連れがあったらしい。なぜひん死の女を残してその男は消えたのか。しかも姉の社員手帳が紛失している。東京に帰った祥子に、さし始める。松本清張原作。

姉と同じ社の文化部の仕事が与えられた。彼女は社会部の記者である吉井（清野光）の協力をえて、姉の交際範囲にあった男たちを洗いはじめた。生花の大家である佐敷、彫刻家の高木、画家の鶴巻、小児科医の西脇、評論家の妹尾…いずれも女にかけては相当の顔ぶれというわさである。祥子の調査に先まわりする様に、三つの殺人事件が起こる。犠牲となったのは信子の親しい同僚であった岡田和枝、信子の定期入れをとりけた浜松の食堂の女、姉妹の住んでいたアパートの管理人の小母さん。やがて祥子のまわりにも黒い影がさし始める。松本清張原作。

朝礼の時になぜ倒れるのか

あすの朝放送

5日のNHK第一放送朝7時15分〝福島県の皆さんへ〟は、常磐市湯本二中一年生の研究〝朝礼の時、どうして倒れるのか〟を放送する。

小中学校の朝礼の時、めまいや気持ちが悪くなって倒れる人が多いということはどこの学校でも悩みの種わが国の医学界でもこの原因はっきりとつかんでいないという。湯本二中の一年生は相良先生の指導で研究をはじめ、倒れた人の面接調査をし、天候、食事、両親の関係などから一応の結論を出した五人の生徒さんの話し合いで、今迄の研究をまとめて発表する。

あすの運勢

小川石渕

十月五日（金・先負）

【1月生】他動的な日、相談に乗って行動せば吉

【2月生】発展の見通しにニュースあり、心強し

【3月生】欲出せばキリないが表面より内面吉

【4月生】チャンスあるも具体化するに至らず

【5月生】良運の波あり天いまだ我れを捨てず

【6月生】甘言に注意、手堅くせばなかなか愉快

【7月生】責任を負い悩みの種となりやすし

【8月生】平安にして福利多し、なに事も徐々吉

【9月生】金ばかり易きも変化多し、種々がよし

【10月生】骨おって馬鹿を見やすし、控え目得策

【11月生】良好の波にのり仕事変情心たのし

【12月生】恋愛愛情などに、トラブル起こり易し

湯本高の新校舎敷地きまる

五反田に本年六教室建築

湯本高校の新築移転問題は来年の急増対策ともからみ合わせ、本年度に六教室を新敷地となる常磐市の第三回石城地区勤労者親善ソフトボール大会は二十八日午前九時から平三中グランドで行なわれる出場資格は支部会員に限られるが一チームに女子選手二人を参加させることが條件となっている。出場希望団体は二十二日まで平労政

100円店

二合くらいの水をぐらぐらにわかすそれにほんの一つまみ（親指のツメの部分くらい）の塩を入れる。鶏肉のひき肉を手のひらに一杯ほどに夕マゴ一個（あまり多いとダンゴにならぬ）を軽くとかしてまぜ合わせ、小さなダンゴをたくさんつくる。これをこの熱湯におとす。これからダシが出る。白菜の白味のところだけ手頃に切っておいて、これをこの鍋に入れて煮る。適当なところでこの白菜をつまみ小皿に醤油をさし、これをつけて食べる。肉ダンゴを食べてもいいが、これはダシをとるためのものだから白菜が主体時折り鍋の汁を醤油とまぜてすする。秋から次第に日本酒がうまくなる。酒のみながらつっつく淡白な鱈鳴。白菜のかわりに松タケなんか使ったらさぞおいしいだろう。酒のみながらトンカツにソースをかけて食べると、酒の味が消されるので、ソースのかわりに塩をふりかけて食べるのもおいしい。この料理はいずれも平市内の愛酒家からきいた話である。バーベキューなど舶来好みの料理が多くなってきたが、やはり日本的な風味のある料理が、いっそう酒の味を生かす。

（閻人）

うちわカレンダー広告マッチ　平市大町　嘉見家　電五四六九

靴とスポーツ用品　オーツカ　平駅前大通り　電2077

安い費用で安全便利…　すばらしい熱量を発する　ガス器具センターの暖房器具をどうぞ　3年型の瓦斯ストーブ、石油ストーブ、電気コタツ　各種豊富に取り揃えてございます　一厨房器具専門店　ガス器具センター　平市銀座通り　TEL・2218

明るい家庭は台所から

小松美術印刷所台所調理台セット（写真）

ステンレス調理台セット　6尺セット…2万円から　9尺セット…2万5千円から　その他ご希望に応じて製作致します　自家製造直売の店…　家具の鈴木　平市松ケ岡公園入口　電3741（ミナヨイ）

四四三一　四四三二　出前の酒喜庵

あなたのお部屋に

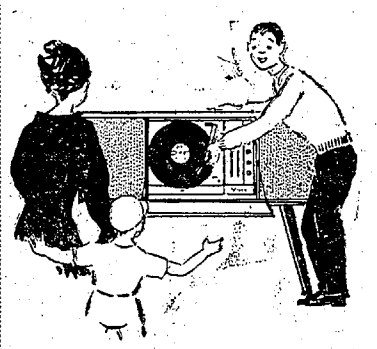

●小型ポータブル電蓄　¥3950から　長期月賦のご相談に応じます　お気軽にご相談下さい

〝夢のステレオ〟　秋の夜ながもステレオがしあわせをあなたに贈ります…　●豪華な音の調度品●　★エコー方式ステレオ★　ビクター・コロムビアの新製品で　演奏会場そのままのふんい気を！　¥30,000位から各種　時計と音楽・デンキのデパート　金光堂　平市5丁目　TEL：4595　磐城市本町　TEL：2853

金融・質　勿来商事　平市菱川町　電五四九八

英語　教授中学一、二年小学校六年組夜六時から二校時、親切指導週二回月謝安他に受験科あり　平白銀　石島公民館

急募　運転手（三輪車）及び設計見習者各若干名　経験不問　磐城市中町境　富士工業（株）電二七九四

美容　技術者二名急募▽年令・通勤、住み込み問わず▽高給優遇　平市新川町通り（電五六六〇）サン美容院

ギヤーの歯切りは　迅速！　低廉！　各種歯車ご用命に応じます　乞ご照会　平市童子町3の13　三波産業株式会社　電話　本社工場（平）3639　小島工場（平）4675

すき焼きの季節です　伊勢松坂牛をどうぞ！　伊勢松坂牛　100㌘　九〇円から　牛肉　100㌘　五〇円から　ハム、ソーセージ、お惣菜各種　マルサ　平市銀座通り　電二七一

測量機　事務用品　計量器　修理　藤森　平市鍛冶町電二九六

「ヤミ酒」をなくする運動旬間　十月一日から十日まで全国一斉に実施されています　「ヤミ酒」は衛生的にも不潔で法規を犯すことになりとは勿論譲り受けても譲り渡しても処罰されます　「ヤミ酒」は一日も早く追放いたしましょう

入場券の半券はお忘れなく！　あなたが支払う入場税のしるしのため　入場の際は必ず入場券の半券を受け取りましょう

印紙の貼付に気をつけましょう！　受け取り書は　三千円以上は十円　通帳は　一冊一年ごとに二十円　判取り帳は　一冊一年ごとに二百円の印紙税を納めることになります　期限が過ぎていないか　印紙があるか　今一度改めてみましょう　平税務署

電話開設　二六二三番　東亭　立食い専門　EL・2315