夕刊 いわき民報
発行所　平市田町63
©いわき民報社
社長　野沢武蔵
電話　（代表）4161
振替口座（郡山）4028
月刊定価15

来年度は契約栽培 需要に満たぬモチ米 加算金増額で出荷推進

県産米改善協議会石城支部では収量の少ないモチ米の生産が年々減少し、一般の需要を満たせない現状にあるため、政府が買い入れ価格を引き上げたのを機会に、今年度産のモチ米に対しては生産農家に呼びかけて〝集荷増強運動〟を展開、来年度からは契約栽培を実施して需要を満たすことになり、二十四日午後一時から平市白銀町石島公民館で、三十七年度産モチ米集荷増強運動推進地方別協議会を開くことになった。

政府はモチ米の買い上げ価格を改正、これまで加算金のなかった陸稲モチ米に対し、六十㌔（玄米）当たり二百四十円の加算金をつけ、水稲モチ米（玄米）については六十㌔当たり二百五十円だった加算金を四百五十円に引き上げ、集荷を促進することにしている。これで玄米一俵当たりの買い上げ額は、一等米では水稲モチは五千三百五円（新しい複式俵入り）陸稲は五千九十五円（同）となる。加算金は次のとおり。

▽水稲モチ玄米＝六十㌔当たり四百五十円▽同精米＝同四百八十円▽同もみ＝二十㌔当たり百十七円、四十㌔当たり二百三十四円、四十五㌔当たり二百六十四円▽陸稲モチ玄米＝六十㌔当たり二百二十五円▽同精米＝同二百四十円▽同もみ＝二十㌔当たり五十九円、四十㌔当たり百十七円、四十五㌔当たり百三十二円

（巾九―七・五㍍）の舗装工事を進めている。工事費二千八百万円を投じてアスフォルト舗装するものだが、近年は経費が安く強力になって来たアスファルト舗装が多く取り入れられるようになり、同区間では二度にわけて舗装工事を行なうことになっている。

二千万円の近代建築
来年度めざし 平市消防庁舎の構想

老朽し年々五、六十万円をかけて焼け石に水の補修をしている平市消防署庁舎の新改築運動は関係者の間で三十八年度実現を目標に進められているが、新庁舎構想が出来た。計画によれば工費は損保協会による消防起債に求めた約二千二百万円で、現在の望楼を撤去、その部分だけ広くした延べ八百四十平方㍍の鉄筋コンクリート二階建て、正面に高さ七階、七十㍍（鈴蘭デパートの広告塔の高さ）の鉄筋コンクリートの望楼を建てる現在の木造老屋からすっかり近代的な永久建て物、施設に生まれ変わるわけで、まず基礎ともに県内有数のものになる。

菅波氏が県議出馬
石城郡部 四倉から立候補表明

四倉町本町菅波茂氏（㈱）は明春行なわれる予定の県議会議員選挙に石城郡部から立候補することにきめたと、十七日正氏に発表した。このほど開かれた四倉町区長の集まりで会議が終わった後〝四倉町から県会議員を出したい〟という話が出て菅波氏を推そうということになり、区長会長豊田誠氏ら十三人が菅波氏を訪ね立候補を懇請した。その時菅波氏は態度を明らかにしなかった。その後木村守江代議士の四国開発委員長就任後、政局をきく集まりが町有志の間で開かれた際、同じ話が持ちあがった。同席していた植田満治郎前県議は〝次期選挙には立候補しない菅波氏を候補者に推したい〟と意志表示を行なった。菅波氏はこれらの事情を同志と話し合った結果立候補を決意したというのである菅波氏は内科専門医師、現在四倉町町政審議会長、前々回の県議選では植田満治郎氏とともに立候補し、法定得票を越えたが惜敗している。

町田―好間橋間を継続舗装

二千八百万円で二・五㍍

平土木事務所では一級国道に格上げされた平―新潟線の舗装工事を進めているが、好間村町田地内の町田橋から内郷市御台境地内の一級国道六号線の合流地点までの延長約二・五㌔を既に完成、現在町田橋から同村上好間猪ノ鼻地内の好間橋までに至る延長二千五十㍍付近【一部舗装を進めている好間三小

常磐市文化祭
27日から 多彩な行事きまる

第九回常磐市総合文化祭は二十七日に幕をあけ、十一月下旬まで多彩な行事がくりひろげられるが、日程と行事はつぎのとおり。

▽十月二十七日―二十九日小中学生図画、書道展（湯本一小校）▽二十八日第三回市民合唱祭（湯本公民館ホール）▽十一月一日―四日書絵、骨とう品展示（商工会館ホール）▽一日―七日菊花展示会、児童生徒防犯作品展（湯本公民館ホール）▽三日かくれた社会教育功労者を感謝する会（湯本公民館講座室）▽九日市内小中学校連合音楽祭（湯本一小）▽十日横山、香長バレエ公演（湯本公民館）▽十一日演劇の夕（湯本公民館）三派合同謡曲大会（天理教会広間）▽十二日市民芸能大会（湯本公民館ホール）▽十四日第十一回少年防犯弁論総方朗読大会（湯本公民館ホール）▽十七日小中学生鼓笛隊市中大行進▽十七日―十八日デコ市商品即売会、日本酒コクテル試飲会（湯本公民館前広場）▽十八日テニス大会（湯本一中）▽二十四日―二十六日磯林物産展（湯本公民館ホール）▽二十五日善産共進会（未定）琴の演奏会（商工会館ホール）八ミリ映画製作発表の夕（未定）楽器展示会（湯本公民館）▽下旬幼児図画展、書道展、卓球大会、野球教室開催の予定。

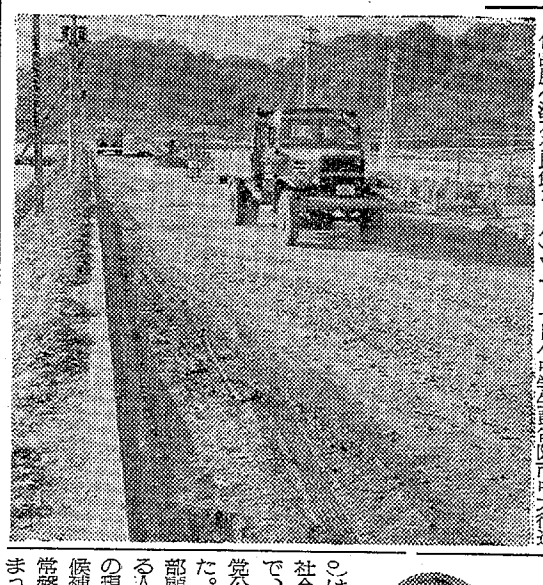

会田氏が公認候補
県議候補 社会党県連で決定

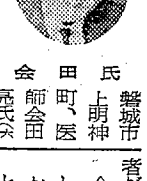

磐城市上明神町、医師会田亮氏（㈱）はこのほど福島で開かれた日本社会党福島県連の選挙対策委員会で、明春行なわれる県選の第一次党公認候補として正式に公認された。同氏は現在日本社会党磐城支部副間として党発展に活躍している人で、石城郡内では好間村出身の現本間県議とともに第一次公認候補となったもの。なお平、内郷常磐、勿来市の公認候補はまだ決まっていないが常磐市からは候補者が出されないもよう。

会田氏は過去三回党公認候補として県議選に立候補し、三十年から三十四年まで一期県議をつとめたほか、市長選一回を含む三選に落選している。

きょう小学生遠足にぎわう

初めての一年生は大喜び

きょう十八日はカラリと晴れあがった絶好の遠足日和。各小学校で【一年生の鎌田山遠足】は秋の遠足を楽しんだ。平二小でも一年生二百五十人が鎌田山に遠足、みんな背中にはお母さん心づくしの弁当や果物でふくらんだリックサック、肩に水筒をかけてにぎやかに出発、付き添いなしに歩くのは初めてとあって引率の先生も汗だくだった。

寸言

▼繁要にみたぬモチ米お正月にモチ米高くなってはと。

▼秋晴れだが冷気、カぜにご注意。

スカイライン招待番号抽選
湯本料飲組合

吾妻スカイライン招待の湯本料飲店組合（舘田繁文組合長）の懇食まつりは盛んな人気をよんで十日おわり、招待者百人の抽せん会が十六日午前十時から常磐座で行なわれた。常磐署員、商工会議所職員らが立ち会って、舞台中央に風車式番号をおき、若い女性が矢を射て、つきつぎに番号を合わせる方法で、百人の当選者をきめた。当選券の引き換えは二十日までとし毎日午前九時から午後四時まで商工会議所で行なう。

スカイラインへは二十五日午前五時市役所前に集合し、バス二台に分乗して出発し夕刻帰ることになっている。幸運の当選番号はつぎのとおりである。

▽各組共通ト三ケタ九〇二（四十八）五〇三（四十八）▽各組共通ト四ケタ一七七九、七一九〇、六七八六、九六五〇、七一六（以上四名すつ）

平で県演劇コンクール
20 21日 磐女

県教姿、平市など共催の第十六回県演劇コンクールは二十、二十一の両日磐女講堂で開く。高校七、一般六の十三が出場、大木靖（俳優座、演出家）平井博（福大学芸学部長）社会微明（全国高校演劇協議会）の三氏が審査する。出場団体と演劇がつぎのとおり。

▽高校の部＝磐女「しゃう雨」小高農工「よめっこ」磐高「バラのベビー」棚倉高「謀殺」安積工高「蛍光灯の下で」若松高「台風19号」福女「小さな夜の嵐」

▽職場一般の部＝呉羽化学「波」常磐炭鉱「逃散」あの実会「バラのベビー」あすなろ「狂言はは」稲の会「社会部記者」白河演劇研究会「貧乏詩人」

■花のいのちは
みじかくて
苦しきことのみ
多かりき
（放浪記から）
■レストラン ブラジル
平・ひかり座まえ
もしもし2990
明19日
定休日

スポーツ用品

平運動具店
平市才槌小路
電4308

自家用車の運転者募集
▽運転経験 二年以上
▽年令 二十五歳まで
◉…希望者は履歴書に写真を添えて本社総務部宛て送付下さい 追って面会日をお知らせします
いわき民報社
平市田町六三 電話（代表）四一六二

若さの魅力！
’62年秋―冬のメンズ モード
カネボウ
カレッジアン ルック
新しいワードローブ
（一揃いの服装）の発表会
20日→25日
2階・紳士服売場
大黒屋
平市TEL・2191

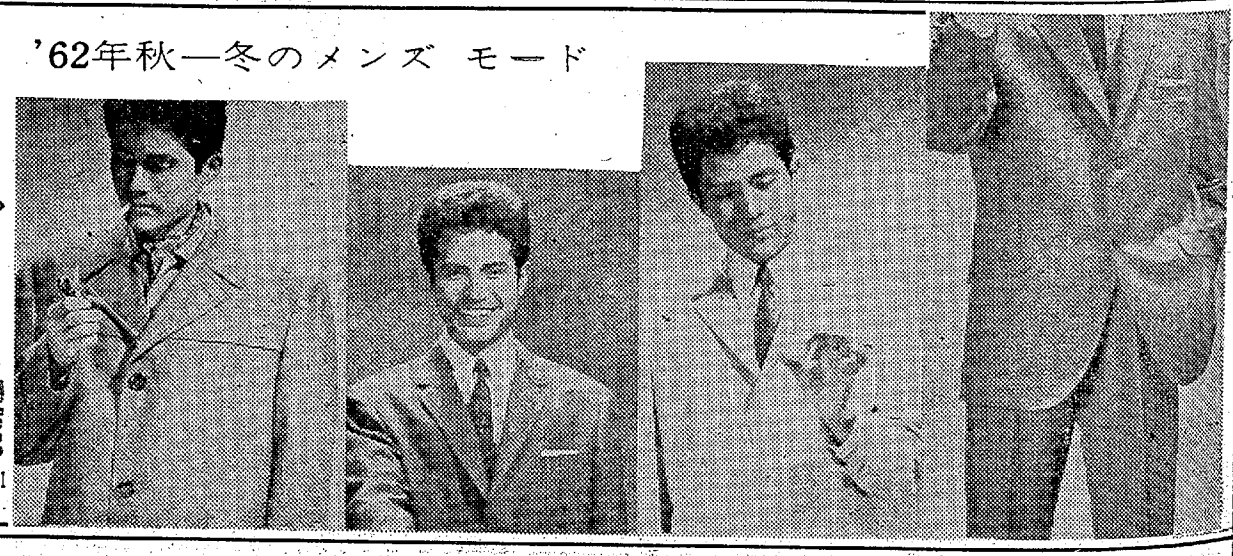

寸言

▼繁要にみたぬモチ米お正月にモチ米高くなってはと。

▼秋晴れだが冷気、カぜにご注意。

天気予報
玉半提供 電五〇三二

（小名浜測候所発表）

【今晩】北よりの風、晴れのち曇【あす】北一時南の風、晴れたり曇ったりで午後山添いで一時にわか雨がある。

【海上】今晩はおだやか、あすは多少風波がある。

旅館日光
平市七丁目
電二三〇五

五 四
昭和三十七年十月十七日
平税務署

平市七中学校 野球部めぐり

おわり

事業所野球で飛び入り優勝
凡失を警戒、練習は十分

後列左から伊藤（準）　滝部　橋本　相原　熊田　伊藤（司）　木田　芳賀教諭　前列左から長沢　早川　大橋　長谷部　五十嵐　矢野　鈴木　小野の各選手

中井赤

⑩…夏の中体連大会に出場した選手が五人もいる上に試合度胸は満点。これに加えてエース補部啓二は球の重さにスピード豊とあって、高校級の定評がある昨年の売りけすりのチームから脱皮し、練習試合でも赤井地区事業所対抗野球に出場して優勝するなど、近来になく充実している。今大会ではつまらないエラーが続出しなければ平一中とともに優勝候補にあげられる。

⑪…エース補部はスピード豊かなシュート、カーブに威力を持ち、夏休み後、連日二百五十球を投げるなど二、三試合は連投可能な本格派投手。これに加えて打撃陣もキャプテン伊藤準（一塁手）を中心に長打力を誇り、遊撃手相原清熊田義雄、矢野攻二とムラなく打ちまくる大きな得点源となっている。昨年のチームは実力をもちながら凡エラーから惜敗したので、打撃重点よりゴロ処理に力を入れ最近はめっきり安定した。

⑫…芳賀教諭は「ことしは優勝可能なチームだ。練習試合も多く試合カンもある」と自信たっぷり。しかしつまらぬエラーから若い回で大事点を失うと、精神的に負けてしまうおそれが十分ある。結局先取点をものにして、百八十二秒台の相原に、十三秒台の伊藤、浦部矢野、五十嵐、橋本らの足を利用相手チームをかきまわす作戦も練習ずみなので、相当やれる好チーム。

（男二雄二実準一夫清雄男司治男末啓義收　勝俊　睿康　徹一部　嵐
2ケタ拾二三遊左中右補ケ監督投ケ
賀部田野谷藤本野原十田藤木沢芳浦熊矢長伊橋小相五木伊鈴長）

キリスト教会常盤教団でも共募

内郷市綴町のキリスト教会常盤教団の青年部では、このほど同市福祉事務所に現金六百四十円を寄付した。同青年部は赤い羽根運動で街頭募金を行なったもの。

27区海野氏ら三人に県知事賞
水稲損害評価競技で

県農業共済組合連合会浜出張所主催の石城地区水稲損害評価競技大会は十五日午前九時半から平商体育館に郡下各市町村から選ばれた評価員約百人が参加して行なわれます学科では評価についての学術上の審査、その後平商裏の水田で検見による収量の推定で、先に行なった坪刈りとの実績との誤差がどの程度あるか、野帳の取り扱い方など実地審査を行ない、病害虫や倒伏による損害評価に各選手とも小雨の中を熱心に審査して回わった。審査の結果、平市農業共済組合二十七班（代表海野秀雄氏ら三人）が一位となり、知事賞を獲得した。なお席上永年勤続損害評価員八十三人を表彰した。入賞班と被表彰者は次のとおり。

◇入賞班▽一位（知事賞）＝平（農業共済組合連合会長賞）▽二位（農業共済組海野秀雄）▽三位（同）＝平市同二十班（同木田八十七）内郷市一班（同吉田安平）▽三位（同）＝平市同十二班（同西郷徳吉）四倉町同（同鈴木徳蔵）

◇被表彰者▽平市＝志賀勝見　矢吹五吾　永山久保　青木敏明　鈴木外幾雄　新妻藝術　同豊治　斎藤要松　荒川福弥　芳賀武正　草野重雄　菅波　渉　篠崎茂寿　坂本三雄　鴻巣富三郎　会川一　吉野清一　片寄　勇　西山善一　矢吹一夫　鈴木　豊　同　正男　橋本弘　小野克美　五十嵐光雄▽磐城市＝丹野作平　馬田定之　片寄金男　坂本幸雄　田中正徳　志賀三之　秋山俊太郎　西丸勝利　佐藤広一　安島秀徳▽内郷市＝大越幸平　星　重碧　吉田安平　石森清正▽小川町＝荻野晴司　鈴木一男　草野好　吉田仙三郎▽三和村＝吉田正行　若松豊彦　斎谷　信二▽好間村＝高木　雨泗井宮喜▽川前村＝佐藤　弘一　佐藤徳正　佐久間春雄　泗井捨造　新妻運造　吉田克巳▽田人村＝小野一郎　蛭田直任　緑川　博　▽勿来市＝荒木金次　山岸好雄　小野清次郎　鈴木武二郎　佐藤信雄　沢田玉之助▽四倉町＝丹野　清　鈴木竹次郎　木村　清　須藤喜一　飯岡美秋　新妻留雄　大田弥八　長谷川豊　青木源四郎　大谷重夫　鈴木熊吉　木村忠一　岡田勝男　賀沢太郎　荻　忠作　泗井栄喜　佐藤喜義▽遠野町＝

半年で18戸が脱落
生活保護、炭鉱地で漸増

内郷市福祉事務所取り扱いの生活保護受給世帯はこの四月から九月までの六カ月間に十八世帯、六十三人も増え、県下十四市で最高四百八十三世帯、千五百四十人になった。石城五市をみても炭鉱のある内郷、常磐、勿来の三市は人口千人のうち三十人以上が受給者、磐城、平両市は十五人以下と少ない。

これらの原因としては病気による者の失職、離婚による収入減が保護受給の申請者になっている。この四月から九月までの六カ月間が十八世帯も増えたのは珍しく、常磐、勿来両市を上回る炭鉱離職者増と一時的な収入減がみのがせない。

その移動状況をみると四月が四百六十五世帯（千四百七十七人）五月は四百七十三世帯（千五百十五人）六月は四百七十世帯（千四百七十四人）七月は四百七十七世帯（千四百八十人）八月は四百七十五世帯（千五百人）九月は四百八十三世帯（千五百四十八）

事務職員の試験合格者　日本商工会議所、勿来商工会議所共

建設省池田課長が常盤地区視察　建設省の池田地域計画課長は二十二日正午ごろ新産都市建設を目指している常盤地区を視察するため、郡山から自動車で来平する。同氏は一級国道四十九号線、四百七十四世帯（千五百十八人）八月は四百七十五世帯（千五百人）九月は四百八十三世帯（千五百四十八）

くらし随筆

ゴサイショ

小貫数馬

この地方の人達が会津を中廻りへ行くとき、まだ向こうの人達がいわきへ出るのに〝ゴサンショ回り〟をしたということを耳にする。昔の人達からもよく〝ゴサンショ峠〟の話を聞かされてはいたが、何回となく峠を通っていながら一度も下車して峠神社を参詣したことがなかった。

◇

この前の日曜日、ちょうど秋晴れのよい天気だったのでわざわざ出かけて、県道筋にある峠神社を参拝した。そこの神社には「御妻所」と書いてあり、バス停留所の標識には「御斎所」と書いてあるので〝ゴサンショ〟でなく〝ゴサイショ〟なることはわかったが、この字のいずれが本当なのかと肥った峠の茶屋の主人に尋ねてみたら「神社に書いてある御妻所はワシだ。本物のゴサイショは向かいの高い景色の良い山だ」と教えてくれた。時間もあるし、せっかく来たのだからと、一里半もの途を引き返してその山へ登山してみた。

◇

神社の境内近くになると、樹令八、九十年位にもなる幾百本の杉並み木があり、またコケむした階段はなかなか格のあるもので、鮫川の下流を一望におさめる頂上の場所に社が建てあり、それには御斎所熊野神社と書いてあった。途中遠野町でウナギやアユ、季節物のキノコ汁を賞味して家に帰ったが、どうしても御斎所の意義や由来を知りたくて辞書を引いてみたら、なかなか難かしいことが書いてあり、とうとう真の意義がわからないでしまった。いつか機会があったらこれらの郷土史的な由来などを研究してみたいと思っている。（元平税務署長）

当選番号発表

注文服抽せん

／特賞　（洋服1カ年分5着）
あノ組　502

／1等　（背広1着）
181　796　1180　1812

／2等　（ズボン1本）
96　138　221　377　416
568　615　723　824　982
1096　1141　1289　1301
1463　1592　1662　1728
1815　1965

／3等　（タオル1箱）
1　03　23　43　63　83

主催　福島県洋服商工組合連合会
平洋服商工組合

喜びの日を
カラーで

ご婚礼や七五三の
晴れの装いを
美しいカラー写真で、
お残しになることを
おすすめいたします
どうぞ
ご相談くださいませ

舘林
平市松ガ岡公園下・TEL・3396

MIYOSHI'S
新発売
一袋50円
リーフパイ
LEAFPIE

☆パイを木の葉の形にのしグラニュー糖を付けて焼き上げたものです　紅茶・コーヒーに好適
化粧函入
370円（7袋入り）530円（10袋入り）
じゃんがら本舗
ふらんす風高級ケーキ
みよし
本店・電5036　銀座店・電5037

ただいまのセンスと正確さを
あなたの腕に！

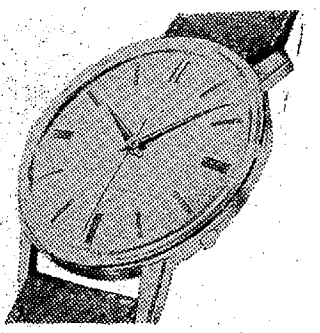

★今は自動巻とカレンダー付き
腕時計がとても流行です…
とても正確で美しくなりました

・セーコー自動巻腕時計（金張り）5200円から　各種
・カレンダー付き　〃　（　〃　）5700円〃

セーコー腕時計が1万名様に当たる
セーコークロックセール
10月15日―12月31日＝期間中に
セーコーのめざまし、置時計、掛時計を
お買い上げの方に抽せん券1枚進呈

時計と音楽・デンキのデパート
金光堂
平市5丁目　TEL・4595
磐城市本町　TEL・2853

東北一の市営コート

平市運動公園 八面を来年度完成へ

平市は上荒川字砂屋口地内の市民運動公園内にテニスコート八面を建設すべく十月から失対事業で整地事業に着手した。工費百二十三万八千円で八千九十一平方㍍を整地、失対労務者三千人が就労、三月末まで完成の予定。

引き続き三十八年度はコート建設工事に着手、同年中に完成の計画だが、平市が三十五年六月は皇太子ご成婚記念として市営球場を建設して以来、二つ目の大工事となる。

平軟式庭球クラブでは終戦後は〝軟庭平〟として全国に名をはせた最盛期を回復するためにも平市運動公園計画にそって大テニスコートの新設運動を起こしていたのが実を結ぶわけで、市営コートが完成すれば東北大会、全国大会など大きな大会を誘致する計画で、東北一を誇る大球場と肩を並べる大コートが生まれるわけ。

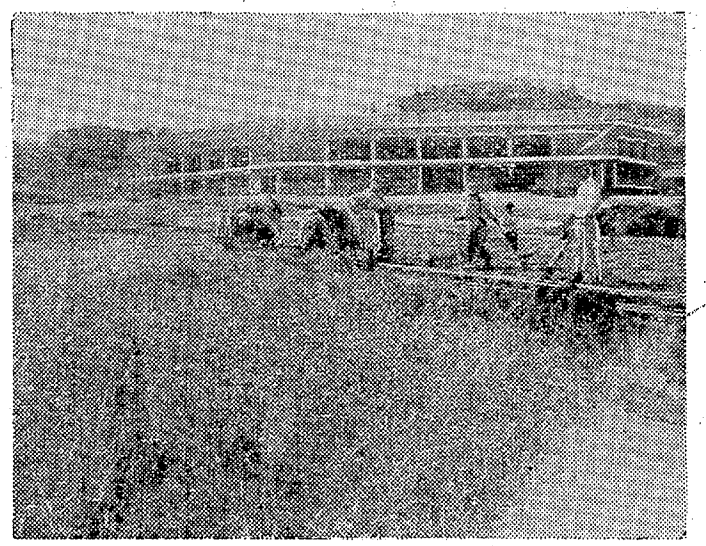

【始まった平市営コートの整地工事】

プラタナスも冬眠

街路樹の散髪始まる

○…すっかり秋らしくなった十八日平市メーンストリートの街路樹の散髪が始まった。高くそびえる街路樹の刈り込みに当たるが、坊主頭をそろえたプラタナスたちは来春まで冬眠のもと、プラタナス入る。

【平市の街路樹散髪】

○…平市では十八日から十月いっぱい、清掃班員を延べ七十人を繰り出して五百本を越える街路樹の刈り込みに当たるが、坊主頭をそろえたプラタナスたちは来春まで冬眠に入る。

○…ホームに上がった市の清掃班員が木バサミでパチリパチリノコギリでギーコギーコと、階段の日除をつくってくれた枝葉が落とされる。

元区長さんらが松の会結成

草野の21氏が

平市草野地区の元区長さん二十一人は、十七日午前十時から内郷市の国鉄保養所で懇談会を開き、現役を退いたとはいえ今後とも親善を深めながら地域社会のため多少なりとも貢献しようと「松の会」（会場の部屋名）を作った。

▽顧問、羽賀正義（元草野出張所長）渡辺真三（泉崎）副会長、新妻広行（六十枚）同松崎正枝（網谷）▽会員、渡辺富一　大場政衛（以上泉崎）檜村清作　阿部毎吉（下神谷）坂本三五郎　麻原秀吉　篠崎真（赤絞）片寄金儀　新妻五郎　鈴木久義（原高野）芳賀友一　芝賀武政（馬目）松崎寛（網谷）古市富蔵　永井栄一　猪狩清司（北神谷）馬上穂積　星野利重　星野丈夫（水品）

歩行中脳いっ血で死ぬ

十八日午前九時半から磐城市弁別六〇、大工瀬下康平さん（三）は仕事に行く途中、同市滝尻字御前田の市道を歩いているうち脳いっ血で死亡した。

見事7000人の躍動美

内郷で小中合同体操祭

内郷市教育委員会、同校長会共催の第五回市内小中学校合同体育祭は秋晴れの十七日午前九時から内郷二中グランドに十校、約七千人の児童生徒が参加して開かれた。沼田市長、山田教育長らの祝辞があってから御幣小男女児童の行進を皮切りに、十五種目の演技をグランドいっぱいに披露した。年一回の合同体育祭とあって各校自慢の「五輪の祭典」「器械運動」のほか、特別出演の磐城一高、内郷高校生の「リズム体操」など真剣な演技に来賓や観客の拍手を浴びた。

→内郷市内小中学校の合同体育祭内郷市民生委員の委員を補選　内郷市民生委員の推せん委員会（会長舟谷乗広氏）は二十六日午後一時から市役所会議室で開き、任期満了に伴う民生委員の改選を行なう。

呉羽で来西野球大会　呉羽化学では会社連合で東西野球大会を計画、開会式と第一戦は十四日行なわれた。シリーズは十一月二十三日に東西対抗選手権を争う決勝戦まで毎週日曜日に続けられる。

呉羽で国体壮行会　第十七回国民体育大会に出場する呉羽化学のバスケット部とテニス部の壮行会は十八日午前二時から構内食堂で行なわれた。

内郷一中生が赤い羽根募金　一日から始められている赤い羽根募金に協力するため内郷一中（校長熊谷亀寿氏）の二年一組では十七日午後同市福祉事務所に現金七百十円、衣類三十点、雑誌百冊を寄付し感謝されている。二年一組の計秀世君らが中心になって、この一日から募金を始めていたもの。

県共進会受賞祝賀式　平市畜産組合連合会（神谷市郎会長）の県共進会上位入賞祝賀と畜産振興懇談会は二十二日午後二時から平市公会堂日本間で開く。

高圧ガス主任者試験　高圧ガス取り扱い主任者試験は二十一日午前九時半から平工で行なわれる。

あすの停電

▽常磐市＝（午前9時半―午後3時）藤原、高坂、別所、川上、後山

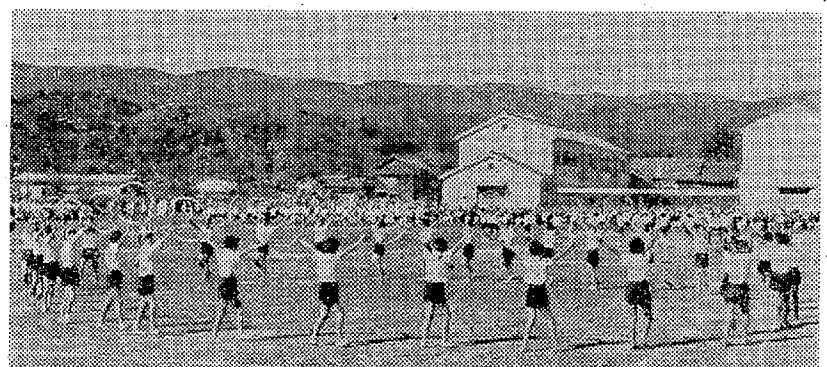

市町村職員体育大会

石城地方町村職員体育大会は二十八日午前九時から平二小グラウンドで行ない、家族ぐるみで一日を楽しむ。

またジフテリア

十七日午後常磐市湯本町日渡六〇、炭鉱夫瀬野尾福蔵さんの三男篤ちゃん(3)は、湯本病院でジフテリアとわかり、隔離された。

産文祭に横山・香取バレエも

常磐研究所は二十八日午後一時から湯本公民館で常磐市文化祭行事として催される市民合唱祭に研究所生が賛助公演することになった。公演種目は①タランテラ②赤とんぼ③バラの少女④ハンガリヤ六番⑤森へ行きましょう⑥戸笛の踊り⑦熊さんのピクニック⑧春の海⑨トレバックなど。振り付け横山公一、吾取希代子、監督遠藤純子、演出河瀬安広である。

健設省池田課長が常磐地区視察　建設省の池田地域計画課長は二十二日正午ごろ新産都市建設を目指している常磐地区を視察するため、郡山から自動車で来平する。同氏は一級国道四十九号線、小名浜港、高梁ダム、住宅と工業団地を視察し、同日午後六時二十七分平駅発の〝急ぎわ〟で帰京する。

ファッションショーとハワイアンのしらべお知らせ

創立15周年記念

★とき　十月二十日（土）
第一回ショー午後一時から
第二回ショー午後三時から

★ところ　平市公会堂本館

■協力出演　慶応大学ハワイアンバンド

入場無料　主催　平高等洋裁学院
平市一丁目　電三三二六

季節の料理
なべもの
はじめました
お座敷天ぷら
いき成
平市銀冶町　電4760

秋あなたに贈る……三ッのサービス

トーヨーソフラン㊎セール
ソフラン買って2回のチャンス4000名さまに毎月賞とXマス賞をプレゼント
期間中にソフランをお買い上げの方に懸賞つき抽せん券を差し上げます

毎月賞　10月・11月・12月の25日に抽選のうえ
1等　10，000円　毎月　50名さま
2等　3，000円　毎月100名さま
3等　1，000円　毎月650名さま
Xマス賞　毎月賞で抽選もれの方に12月25日にもう1度抽選して、下記のソフラン製品からお好みのものをプレゼントいたします
1等　A　ガウン男女セット　50名さま
B　コタツ掛・コタツ敷セット
2等　A　ガウン男子用，B　女子用
C　コタツ掛，D　コタツ敷　100名さま
3等　A　洋枕
B　置クッション　650名さま
㊎発表　直接ご通知を差し上げるほかお買い上げのお店で発表いたします。

フランスベッド
フランスベッドお買い上げの方に茶テーブル贈呈！
各種取り揃え……

わたの価格でふとんが買える！
エクスラン・インスタント（イージー）
ふとんわた（3キロ入）　4布半
お買い上げの方に富士紡高級3Hふとんかわサービス
特長　1、軽くて暖い
2、仕立の手間がいらない
3、非常に衛生的で使いよい

みんながえらんだ寝具の店
チエンストアー　ふとんのふくたや
平・2丁目　TEL・2748

秋のきものと帯　呉服の　かみや　平市二丁目　電四八一七一八

NHK 第一 1340KC

18日
6・05 名作ドラマ「ウェディ将軍のライフル」
15 緑のコタン　森邦夫
45 日本ところどころ「耕転機にのる若妻部隊」
55 みんなのうた
7・20 時の人時の話題
30 今週の明星　井上ひろし　佐川ミツオ　及川三千代　紫ふじ美
8・05 放送演芸会①落語「猪買い」三遊亭百生②漫才「底抜け東西論」宮島一歩　三国道雄③浪曲　相模太郎
9・10 ニュース解説　橋本恵正
25 ラジオ芸能ホール①浪曲「神戸の長吉」②歌三船浩③劇「赤ちゃん
10・25 時の動き
45 科学千一夜「つけものの味」
11・05 邦楽名曲選

NHK 第二 1540KC

6・25 経営講座①やさしい経営学②品質管理入門
45 そろばん教室
7・00 基礎英語◇英会話
30 ラジオ農業学校
8・00 歴史よもやま話　亀井勝一郎　滝川政次郎　望月一憲
9・00 婦人の時間①私のえらんだ女性②母と子の絵「男の子・女の子」③新しい生活のために「つきあい」もてなし
10・15 高校講座「英語」
35 第2部　数学
55 第3部　国語古文
11・15 実力養成「国語」
40 古典をたずねて「チボー一家の人々」（マルタン・ジュ・ガール）

ラジオ福島 1060KC

6・00 少年講談「大関雷電」▽歌謡パレード
45 音楽の小箱▽スポーツニュース
7・15 クローバージュークボックス
30 狙人を挙げろ「狂熱の復讐」（後編）武藤英司　宮川洋一
8・00 ロッテミュージックアルバム　森山加代子
30 民謡で行こう　港めぐり特集　古今亭志ん朝
9・00 平凡アワー　中尾ミエショー
30 夜のためいき「ブルーブレリュード」
45 この道を行けば　新珠三千代
10・05 連続浪曲　富士月の栄
25 スポーツダイジェスト
40 コロムビアポピュラーアワー
11・15 球形の荒野
30 ミドナイトコンサート

テレビ NHK

6・00 あすをつげる鐘「少年西郷隆盛」朝倉宏二　西川和生
30 みんなのうた　ザ・ピーナッツ
35 眉月の誓い
7・15 バス通り裏　小栗一也　露原千草　十朱幸代
30 クマリカマラ　インド舞踊団
8・15 劇場中継「左の腕」嵐芝夫　河原崎国太郎　中村梅之丞　坂東調右衛門
9・15 演芸　習語「目無のさんま」三遊亭金馬
30 きょうのニュース▽スポーツニュース▽海外フラッシュ
10・00 ニュースの焦点　藤瀬五郎
15 東アフリカの未開民族「小人族の生活」
45 時の表情
11・05 スポーツハイライト
15 夜のしらべ「ラテン・ファンタジー」

教育テレビ

6・15 そろばん教室「加減算練習」松橋進
30 英語会話　ヘンリ・一シャフスマ
7・00 たのしい工作「室内花壇」（2）原稲生　片山竜二
30 婦人学級①「グループの広場」藤山一郎②「私たちと老後」おばあさんの仕事　大浜英子
8・00 教養特集「ヨーロッパのこどもたち」前田陽一
45 趣味講座「将棋」松田茂行
9・00 簿記講座「会計伝票の使い方」新井清光
30 高等学校講座「数学Ⅰ」代数（不等式の性質）
10・00 英語会話（再）
30 フランス語初級講座「たのしいフランス語」
11・00 高校実力養成シリーズ「英作文」

きょうのきき どころ NHK 第一

○今週の明星（後7・30）
今回は三重県伊賀上野市で公開録音したもの。出演井上ひろし、佐川ミツオ、及川三千代、紫ふじ美　指揮藤山一郎。
曲目「初恋レター」初恋アンコ（紫）「大阪の夜燕、落葉の歌」（井上）「美わしのリカ、太陽にむかって」（佐川）「浜辺と私、旅のホロホロ鳥」（及川）
○科学千一夜「つけもの」（後10・45）
塩水に漬けられた野菜は、その細胞の水が塩水とすりかわりどうして野菜には死が訪れる。この細胞に醗酵した水が流れこみ再生がはじまる。そしてつけものの味とはこの再生の味ということになる。つけもののカビを防ごうと殺菌灯をつけものぐらに設けたことがある。確かにカビは発生しなかったが、つけものも、ものの見事に失敗してしまった。このエピソードが物語るように、つけものが出来るのに必要なのは醗酵した水の細胞への流れ込み、再生の條件ということになる。今晩はこのつけものを取り上げ野菜の細胞から出発し、その死と再生という仕組みを調べながらつけものの味について解説する。出演酒井佐和子ほか。

あすの運勢　小川 石湖

十月十九日（金・大安）
【1月生】多少の批判あるが正道を進みなさい
【2月生】表面だけ見て信ずるは手違い生ずる
【3月生】新しき友を得て人生の経験を得る
【4月生】理論に勝つも実際には得るところ少なし
【5月生】無理をせず自然にまかせよ、順調に進む
【6月生】何かにと旧を守り新規は手控えるが吉
【7月生】相談事紛糾の恐れあり控え目が吉
【8月生】妨げあって思い通りの行動は困難
【9月生】目上の引き立てに進んで接近協力が必要
【10月生】信念を持って目的貫徹に努力なさい
【11月生】思わぬ人より便りが来ることあり
【12月生】人を助け身を破る恐れ

100貨店

寒冷酒地区で有名だった山形県最上郡金山町には年に四、五億のドブロクをつぶしてのむ家もあった。ここの明安小学校は明治42年に建った老朽校舎、改築したくとも町財政が火の車で地元負担二割を必要とする。一戸平均一万円（戸数二百）新しい学校は欲しいし一万円は惜しいと、村の衆は頭を痛めてきた。ところが「ドブロク造りを改め、これを小学校建設費にあてよう」という声が出て、六つの部落が協力し生活改善促進委員会ができ上がった。婦人会である母親たちも協力し、義理のつき合いをやめ、毎月一人50円を積み立て始めた。町当局もこの熱意に打たれて当初の木造計画を近代的なコンクリート校舎に変更した。―とかく平凡な人間は、何かはっきりした消費の目当てがたてばその実現のためにつまらぬ消費をひかえる。ただばく然とそれは無駄ですからというだけでは、その無駄はなかなかほかのものに切りかえられない（新生活特信第16号）ドブロク変じて学校となるという話は確かに美談である。だが一般的には学校の寄付となると、また始まったかとマユをよせたがる。この部落民のツメのアカを煎じてのませたい位だかもしれないが、逆に市町村財政にしてももっと生活改善（？）的な打つ手はないものなのだろうか。
（龍人）

小中校珠算競技大会

11月1日
平商主催、平市、平商工会議所など後援の第十四回石城地区小中学校珠算競技大会は十一月十八日午前九時から平商体育館で開くが、同校では出場申し込みを十月二十五日まで受け付ける。競技は団体（三人一組）と個人総合競技（小学校が乗算、除算、見取り算、中学校がこれに見取り暗算を加える）と種目別競技（読上げ暗算、

内郷図書館　あすから休館　本の虫干しで

一般、戦争者も　国民福祉年金者に　年金法の一部改正によって十月一日から公的年金と福祉年金が併給されることになった。これまで一般の年金を受けられるものは福祉年金を受けることが出来なかったが、

平市二丁目　電四八一七一八

平市15周年記念　ファッションショーとハワイアンのしらべ　お知らせ　★ところ　平市公会堂本館　★とき　十月二十日（土）　第一回ショー午後一時から　第二回ショー午後三時から　協力出演　慶応大学ハワイアンバンド

ラン　払　する　ヨウ　L・2315

安心して買える　信頼して使える！　程度の良い車を豊富に揃えて　皆様をお待ちしております　福島トヨペット中古車市　弊中古車部では　毎月　19・20・21日に　月例市を行なっております　場所　福島トヨペット平営業所　内郷市御厩町　TEL・6333―5

明るい家庭は台所から

小松美術印刷所台所調理台セット（写真）
ステンレス調理台セット
6尺セット…2万円から　9尺セット…2万5千円から
その他ご希望に応じて製作致します
自家製造直売の店…
家具の鈴木　平市松ケ岡公園入口　電3741（ミナヨイ）

最高のスタイルと音質　ビクター電気オルガン　富士サービス・ストア　平市五丁目　九町目　2149

靴とスポーツ用品　オーツカ　平駅前大通り　電2077

カバンは福山　平2　電二三一七

四倉印　花かつを　福島県四倉港　ウロコ水産株式会社　加工部　電5257番

伊勢松坂牛のすき焼　すき焼　御一人前　二〇〇円　松茸のどびんむし　五〇円　白馬の雪　二級正一八〇ミリ　八〇円　お通し付　割烹酒屋　まるさ　平市中央通り　電三八二〇

平市鎌田町　電五四一六　金成医院　金成桂一

コーナーともおこがましい　魚や貝類などのお料理屋さんコーナーは新設したばかりなのでコーナーと申すのもお恥しいのですが頑張りますからどうぞひいきに　尾長だい、寄だい　みる貝　ワカサギ（ナマ）　白魚（ナマ）　さざえ　一個（五百匁位）二〇〇円　（旧館一階鮮魚売場）　百匁　四五円　百匁　三八円　百匁　二五円　百匁　四五円　募集　男女販売員と運転手　一円硬貨百円で百二十円の商品券進呈　藤越　平市

整形外科　外科　内科　金成医院　平市鎌田町　電五四一六

黄金の美酒　稲一万歳　社会株式会社万歳酒造

募集　女子事務員　一名　年令20才以上　なるべく経験者の方　勤務時間午前八時半―午後六時　男子集金員　若干名　年令は問いません　委細面談　各通勤可能の方　北川呉服店　平市一丁目　電4913

事務員若干名▽高女卒年令19才―25才▽多少経験ある方▽健康退職制度あり▽履歴書持参　平市三丁目　横山万蔵商店　女店員若干名▽高給優遇▽未経験者歓迎▽御一報下さい　平市仲見世　たむろ　電三〇四八

財団法人　松村病院

診療科目　院長　松村亨
外科　部長　長谷川国男
整形外科　皮膚科　部長　松村亨
皮膚科　部長　豊川保雄
内科　部長　四戸隆太郎
胃腸科　部長　門屋嘉明
呼吸器科　小児科　部長　長瀬克慶
小児科　部長　金子甚蔵
神経科　部長　佐藤道
産婦人科　副院長　佐藤稔
精神科　部長　佐藤道
放射線科　部長　四戸隆太郎
（コバルト室）
本院　平市南町二三電（代）二一六一
舞子浜病院　平市藤間竜（高久）六二
飯南分院　平市小太郎町