夕刊 いわき民報
発行所 平市田町63
©いわき民報社
社長 野沢武蔵
電話 (代表) 416[1]
振替口座(郡山)4028

川前国有林にカラマツの先枯病
枯死するこわい病気

伝染性が強いといわれているカラマツの先枯病が、川前村小白井地区の国有林七十㌶と双葉郡川内村の一㌶に発生、関係者をあわてさせている。平営林署管内ではもちろん、前橋営林局管内でも初めての発生。この先枯病の発生地は北海道といわれ、その発生範囲も年々南下の傾向にあるため、前橋営林局では福島県内で食い止めるよう指示している。若枝が病菌におかされるので成育がストップし、しかも次々とまんえんし枯死させてしまうという恐ろしい病気だけに、民有林においても早期発見につとめ、発見した場合は直ちに枝を切り取って焼却するよう呼びかけている。

発見したらすぐ焼却

平営林署の調べによると、現在国内のカラマツの植え付け面積は五十五万㌶があるが、このうち一割の五万㌶が先枯病にかゝっているという。数年前に北海道で発生しているのが発見されたが、その後も急速にまんえんし、青森、山形などでも発生、ことしは県内の南会津郡田島町、双葉郡川内村、石城郡川前村にも発生した始末。この先枯病は病源菌が子のう胞子として空中を飛び、若枝に付着してから湿度の高い時期に発芽、枝の中に侵入する。二―三週間の潜伏期を経て発病し、菌を飛ばすのでその伝染性が強く、付近のカラマツが全滅するという恐ろしいもの苗畑で発生しているのを知らず、山に持ち込まれることも考えられるので、苗畑での完全防除が望まれている。

平営林署では「発生しているのを知らずにいると全滅する恐れがある。民有林でもよく巡回して調査し、もし発見した場合は惜しまずに枝を切って焼き捨てることが大切だ」と警告中。

低所得者と青少年主体に
内郷の社会調査おわる
これを基礎に市政改善

国立精神衛生研究所ではさる五月から内郷市の依頼で市内の経済、教育などを含んだ市全体の社会調査を実施していたが、八月下旬で終わらした。同調査の報告書は三十八年三月にできあがり市当局ではこの報告書を基礎資料として市政改善にあたる計画。約四カ月間の調査に延三百五十八人が来郷した。

同調査は村政時代の昭和二十七年に行ない、ことしは二回目だが、市制実施してからは最初で内容の主なるものは低位所得者と青少年健全育成となっている。さる五月十四日から三日間第一予備調査、六月二十日から二日間第二次予備調査を行ない、この間に炭鉱労務者の現況と将来性、低位所得者の現況と問題点など懇談会を開き調査するかたわら、七月十四日から第一回目の本調査に入り、市内民生委員炭鉱労務者からアンケートを求める一方、家庭訪問などで生活態度をまとめた。

最終調査は八月二十七日から三日間、横山定雄社会部長が来郷して各階層の問題点をまとめた。この調査には百数十万円を使用し、来年三月に基本資料となる。

大阪郵便局に惜敗
官公庁野球に磐城市

第十三回全国官公庁野球大会は五日、東京都世田ケ谷区三菱クラブ球場と同久我山の大蔵省印刷局球場に全国から四十チームが参加して開かれた。磐城市役所チームは福島県代表として出場、一回戦で強豪大阪中央郵便局と対戦したが二対三で惜しくも敗れた。

乳幼児検診 常磐市はつぎの日程で乳幼児の検診を実施する。対象児は三十六年七月一日から三十六年十二月三十一日までに生まれた乳児。

▽六日午後一時から鹿島クラブ
▽七日午後一時から磐城公民館
▽八日午後一時から南区クラブ
▽九日午前十時から市役所

第七回 稲作10傑競作会
本社後援 期待される好成績

平地区農業改良普及協議会、平農業改良普及所主催、いわき民報社後援の三十七年度稲作十傑選定増収競作会は、ことしで七回目を迎えた。ことしの稲作は七月中旬までの低温続きで、冷害になるのではないかと心配されたが、同月下旬以降は天候が回復して高温多照の日が多くなったため、成育が促進され、平年を上回る豊作が予想されるに至った。このため今年度の稲作十傑は好成績が期待されている。本社からは一位入賞者には優勝カップと優勝楯、二―十位までに入賞楯、入賞者全員に門標が贈られる。昨年度はホイルトラクターによる深耕栽培や早植栽培の普及で、これまでにない上の成績となった。第一位となった平市北神谷、江尻都広さんは七百四十一・一五㌔と六年間を通じての最高記録を樹立した。また昨年度は三年連続上位に入賞した四倉町大浦字長友、山野辺初彦さんが名人賞の栄に浴している。応募希望農家は関係市町村を通じて、十五日まで平農業改良普及所に申し込むこと。応募要領次のとおり。

▽参加資格=❶水田三十㌃以上の耕作農家❷出品田は十㌃❸出品田は二枚以内とし、同一品種。同一耕法であること
▽審査=第一次審査は各部落ごとに市町村の審査員が行ない、十㌃当たり六百㌔以上の収穫見込みのあるものについて、平農業改良普及所職員が第二次審査を行なう。審査長は同普及所長松本勝雄氏。
▽入賞=一等一点、二等三点、三等六点

読書グループ募る
平公民館で常時借し出す

平公民館は県図書館の分館に指定されているが、読書のシーズンを迎えて県立図書館の図書一千八百冊を一般に貸し出すことになった。貸し出す条件は❶五人以上のグループを単位とする❷代表者が登録する❸希望の本を10冊から20冊❹期間は一カ月以内―となっている青年グループ、婦人グループ、職場グループ、仲よしグループ、団地グループ、商店グループなど、グループには名前(例=若草会、アップル会など)をつけること。なお一般に日本人の本に対する考え方は、買って読むものとされているが、外国人は、本は図書館から借りて読むものとされている。平公民館では気軽に借りにくるよう望んでいる。

農家の制度金融調査 県では農家の投資動向と制度金融調査を行なうことになり、平市中塩地区の農家四十五戸について調べる。県内の三地帯で調査するもので、中塩は都市近郊地帯として指定された。これは各農家が計画している農業経営改善の内容とそれを実現するのに必要な資金などを専業、兼業別に調べアンケートによって❶主とする農業経営❷将来の計画❸労働日数❹家畜導入計画❺施設計画❻農機具購入計画❼農業経営改善のための借入金に対する意見、希望などの回答を求める。

四倉水名立替所運営委 四倉町水名立替所は四日運営委員会を開き、さんま水揚期を前に加工業者、鮮魚商に立替える水揚魚代の最高限度額が、取引業者五十人の各個別立替額を決めた。

玉山部落に簡易水道
53戸に、日鉄八茎が寄付

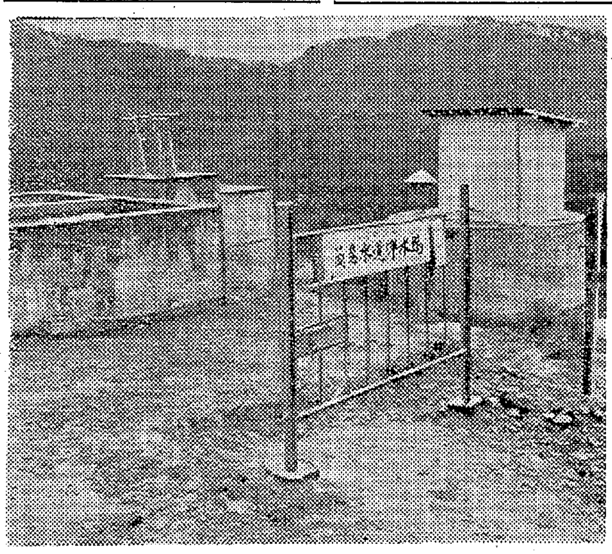

【ろ過槽と配水槽】

四倉町玉山の簡易水道竣工祝賀式は九日午前十一時大野幼稚園で行なう。日鉄八茎鉱業所が総工費四百四十万円を負担して完成し、袖玉山部落に寄付したもので六日平保健所の検査を終え通水した。

水源は千六百㍍奥の高倉山のふもと。パイプで地上から三十㍍高い炭釜地内山頂のろ過槽(貯水量二十㌧)に引水し配水槽から給水する。水質は上々、水圧も充分で地方随一の簡易水道と折紙をつけられている。給水能力は一日五十六㌧で湯の口、炭釜、屋敷前、原田内、勝倉、門馬前、宮の脇、戸の内、水無沢星作の全世帯五十三戸に給水するが現在のところ三分の一の水量で間に合っている。

水に困るところで部落民は袖玉山川の水を飲んでいたが、日鉄社宅ができ河水が汚染されると、昨三十六年一月七日玉山部落総会で水道を決議し、船生正司区長ら代表が日鉄に交渉した結果、実現したもので、寄付された部落では"四倉町玉山簡易水道利用組合"を設け、料金をとって運営することとしつぎの役員を決めた。

▽組合長 船生正司▽副組合長 草野博▽会計 高木一憲▽理事 高木安之助 新家親 草野清 馬上庄一 草野忠義 船生実 船生初夫

祝 玉山簡易水道竣工
四倉町玉山簡易水道利用組合
組合長 船生正司
副組合長 草野博
会計 高木一憲
理事代表 高木安之助

寸言

▼川前村に先枯病発生 山林コレラに匹敵するスピード駆除が第一。▼大坪監督頑張れ、郷土の誇り石城軟式庭球のため。▼チンピラ横行す。犯罪の恥部は外灯のないところ。各地域で考えて下さい。▼内郷市で市政の健康診断、科学的行政進めるは賢明。

天気予報
(小名浜測候所発表) 玉半提供 電五〇三一

【今晩】北よりの風、曇りで一時か時々小雨。
【あす】東または南の風、曇りのち時々にわか雨。
【海上】今晩多少風波あり、あすは次第に風波が高くなりシケてくる。

秋のきものと帯
呉服の かみや
平市二丁目 電四八一七―八

お知らせ
このたびの交通事故では皆様には大変お世話様に相成り御迷惑をおかけ致しました 御陰様で店舗も改装し、各メーカーの御厚意により商品も全部一新し、最新型を取り揃えまして、七日から営業を再開する運びとなりました 何卒旧に倍し御引き立てを賜わります様御願い申し上げます
勿来市植田町鮫川橋際 電話二六八八―九
合資会社 緑川カメラ店
緑川島之助

◇急募
・履歴書持参ご来社下さい
東和事務機株式会社
平市新川町 電六六四八

AUTUMN SHOES COLLECTION 62:
COTINENTAL TONE
≪コンチネンタル・トーン≫
おしゃれな秋がやってきた…
足もとに枯葉が舞うとき…もう秋
靴の本場イタリーと その美しさをきそうほどの傑作がズラリとそろいました あなたの感覚にピリッとふれるような靴ばかりです ぜひご覧下さいませ

·62
秋の靴新作発表会
NIPPON MODE SHOES CHAIN
靴の フランセ
たいら・ぎんざ TEL・2416

し尿処理から優秀な肥料
勿来　園芸に効果あり市販

勿来市役所では錦町須賀地内のし尿処理場内に工費約七百七十万円で汚泥乾燥装置の工事を東京西原環境衛生研究所に請け負わせ、去る六月末着工、このほど完成した。一日約百二十キロの肥料を生産し、希望農家に無料配布し、好評を博している。

この汚泥装置の内容は現在のし尿消化槽から引き出した消化汚泥を、真空脱水機にかけて水分七十%程度にし、さらにゴミ焼却の熱風を利用し水分を三十%にしたもの。燐酸に富みビタミンB12が含まれ、とくに園芸肥料に効果百%とあって需要は増える一方。市厚生課では園芸肥料として近く二キロ程度の量をビニールの袋詰めとして市販の計画をたてている。

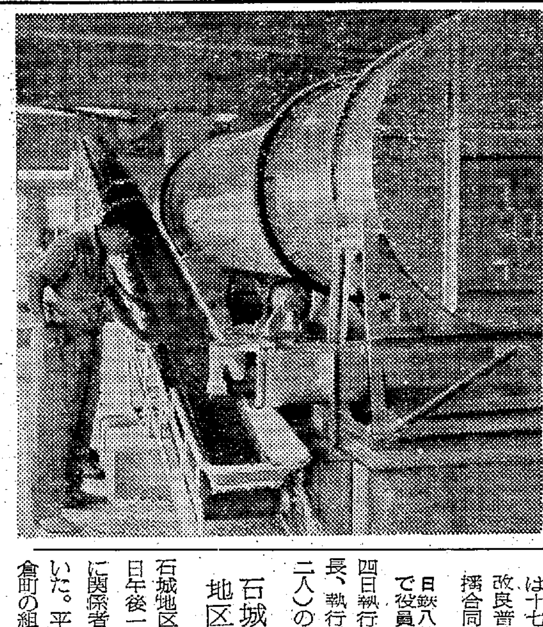

【汚泥乾燥装置機から間断なく吐き出されている汚泥肥料】

勿来地区労役員きまる

勿来地区労では六日呉羽会館で総会を開き、運動方針、予算をきめたほか役員をつぎのように改選した。

▽議長＝藤田政男（呉羽）▽副議長＝秋元昌躬（教組）平山完（国鉄）馬場伸一（林野）ほか一名▽事務局長＝成田幸作（呉羽）

田代課長栄転　仙台通産局平石炭支局炭業課長田代一誠氏は九月一日付けで石炭合理化事業団整備部調査課長に栄転した。後任が決まるまで秋葉同支局長が兼務する。

乾田直播検討会　平農業改良普及所では七日午前九時から、関係市町村経済課長と農業改良推進員らと乾田直播現地検討会を開いたなお県石城事務所農業改良課では十七日午前九時から、各農業改良普及所担当職員らの乾田直播合同検討会を現地で開く。

日鉄八茎労組で役員改選　四倉町日鉄八茎鉱山労組では十四日執行委員長、副委員長、書記長、執行委員（三八）会計監査（二人）の改選を行なう。

一カ月早いマイカ
◇…近海にイカの大群

○…海はもう秋の気配が強く、小名浜港では秋イカが好漁を見せている。小名浜魚市場の話では型の大きなスルメイカが五、六千キロも出回っており、底引漁がはじまったころは珍しいので、キロ当たり七十五円で取り引きされたが、数量が多いので近ごろでは十五円方安くなっている。

○…イカの漁場は小名浜から二、三十キロ沖合で底引漁船が日帰りでとって来る。このマイカは晩秋から初冬にかけてとれるもので今年は一カ月も早い。漁師さんの話では今ごろは青森県八戸沖でとれるのだが、どうしたわけか今年は近海にイカの群が現われた。これは寒流の勢力が強いためらしいから今年の海況はもうすっかり秋が深まっているのだろうという。

【小名浜魚市場に出回っている秋イカ】

人寸描

交通公社平営業所長　林　和雄（はやし　かずを）

○…昭和十八年十月に交通公社（前東和旅行社）に入社してから十九年間、日本各地の観光案内一筋に生きてきた純粋な旅行ガイドマン。東京都田端の生まれで入社早々関東支社旅行課勤務、都内の新宿神田、日本橋などの営業所を転々として地方勤務は昭和三所だけという。

○…「常磐地方の観光開発は遅れている」と、観光の話になると力が入る。十九年間も旅行案内をやっていると、日本各地の観光も手に取るようにわかり、常磐地方のよさもすぐわかるだけに、観光開発にも積極的に協力すると江戸ッ子らしい気っ風は好感がもてる。

○…交通公社は広報課、旅行課に分れているが、旅行案内一筋に生きてきて痛感したのはとくに常磐地方は宣伝に力を入れるために、東京都内にもポスターを配って客誘致と紹介を忘れないことだと、終始宣伝の話ばかり。

○…この二月に浦和から古巣の東京都上野営業所にもどってきて、落ちつく暇もなく平営業所長に栄転してきたので観光関係はこれから勉強すると意欲的。

○…身長一六三センチ、体重六〇キロ。趣味は囲碁、マージャンのほか野球をみる程度。酒は人並み。たばこも「いこい」一日三十本程度、家庭には中学二年の娘さんとそよ夫人（四〇）の三人暮らし。四十四歳

石城地区　木工連合会が発足

石城地区木工連合会創立総会は五日午後一時から平市公会堂日本間に関係者約百二十人が集まって開いた。平市など五市、ならびに四倉町の組合が集まり連合会組織とし規約審議を審議、役員を選出した。会員約百八十人。役員は次のとおり。

▽会長　石山一治（平）▽副会長　鈴木義衛（常磐）安藤貞雄（磐城）小林常□（四倉）▽理事　鈴木四男（平）吉田猪治（同）佐藤喜代治（同）高木三郎（内郷）金子信義（勿来）川澄輝栄（常磐）御所脇真平（同）安藤隆雄（磐城）伊藤義雄（同）山本民之助（同）鈴木実（四倉）根本保雄（同）高城政喜（勿来）高木寅太郎（同）太田真弘（同）藤田吉蔵（同）▽会計　小菅孝雄（平）▽庶務　林三郎（平）石山豊三郎（同）▽監事　小糸豊松（常磐）富塚今朝夫（磐城）

鉱業審議会東北地方分科会

石炭鉱業審議会東北地方分科会は十四日午前十時から仙台通産局平石炭支局会議室で開く。江口東北大教授、藤岡秋田大教授ら十数人が集まり、天

四倉町土木委　四倉町土木委員会は七日開き、大浦小学校完全給食室新築について協議した。

村営住宅20戸　川前村で

川前村では初めて村営住宅二十戸を建設することになり、近く着工する。一種の十戸は川前地区に二種は小白井と桶売の両地区に五戸ずつ。

市況

魚類（単位＝円）

（六日午後―七日正午）

七日の小名浜港はサンマ、カツオをはじめ底引船のアカジ漁が多かった。中之作港には巻網船が入った。

【小名浜港】サンマ船四隻　一本釣り船一隻　底引船十五隻　小型船二十隻

▼サンマ　十七万二千五百キロ　三五―二八▼カツオ　一万二千キロ　一〇〇―六三▼アカジ　一万二千五百キロ　二六・五―一九▼クロコサメ　三千二百キロ　四▼水タコ　千七百キロ　四五▼ドンコ　八百キロ　一二―四▼イカ　三百五十キロ　八五―五三▼ノドクロ　二百六十キロ　八〇―六五▼マコカレイ（底引船）二百五十キロ　七〇―三九▼エビ　百七十キロ　四七〇―二九〇▼ヤナギ　百九十キロ　二八〇―八〇▼マタコ　二千キロ　四八▼マイカ　千三百キロ　六七―六四▼サクラエビ　千二百キロ　四〇▼マコカレイ（小型船）七百キロ　二二五―九〇▼イシダカレイ　九百キロ　一一〇

【中之作港】サンマ船二隻　巻網船一カ統

十五キロ　七五―六〇▼小キワダ　百本　一〇〇

【江名港】サンマ船二隻

▼サンマ　七万四千キロ　三〇・二―二五・五

おことわり＝野菜市況休みます

商工らん

＝北川呉服店で＝　平市一丁目北川呉服店では62年「秋冬物創作品展示即売会」を八日から三日間平市公会堂日本間で開く。＝展示即売会＝

＝佐藤弓具店＝　平市南町佐藤弓

くらし随筆
僕の部屋
高瀬勝男

すわるンだ。六畳一間半の板敷きがボクの画室、そこに雑多なガラクタ（みな必要なもの）が置いてある。

◇

せっかく訪れを受けても、面前なンと狭い室だろうと、普提心を起こさせて甚だ心苦しいが、この室、結構幾人でも迎え入れられる。そして別に手狭を感じさせないから妙。放談勝手も自然のなせる態。独りいるときは狭ざを覚え、客を迎え入れて室内障碍なしとなると、いささか不思議をわが室に感ずる。これを徳とするか、主人はかつ淡として傘に対する。

早朝ボクはここにすわるんだ。茶をたて、茫洋とした心境に入って、欲なし、敬なし、省なし、ただ一碗の茶よく朝のかおりをふくんで、甘くのどをうるおしてくれる。ありがたいことだ。

◇

絵をかくことしか能のないボクは、おもむろに喫茶のあと、筆を採って画布に一線を、ゆっくり、ゆっくり引いて空を抑ぐ。雨の日もよし、風の日もよし、交々画想を湧かしてくれる。こうして終日仕事を共するボクの室は、四く樹外緑樹多く、坂道途上の傾斜の山居内、日く四季朝夕の情趣まことに申し分ない環境にありと。丹によし寧楽（奈良）の都住いとまでは行かなくとも、四囲の空気をしみじみと吸って、よろこびをよろこびとして味い、早朝、まずしんれつの厳寒にも変わりなし。両掌のなか一碗の茶から始めて、ボクの室を今日開眼の正常にいきづかせるのだ。

（画家）

編機　松下電器
オールプッシュボタン
多色同時編み込み式
オートセレクタ付き
おもとめはお近くのナショナル指定特約店又は教室・学校で一流編機をぜひどうぞ
500円払い・長期月賦払い
下取り交換も可
秋の新学期
編物生徒募集中
松下電器産業（株）代理店
平デザイナー　編物協会
編物サービス部
平市紺屋町　電2489

DPの専門店　平市三丁目　くわな

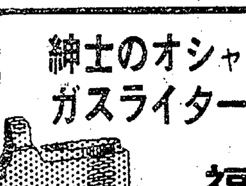

紳士のオシャレにガスライターを！1200円から
福島時計店
勿来市植田町電3364

お誂染　馬目染工場　平五・電二五五八

綿風呂敷　消防袢天　タオル　手拭

夏の汗流し風呂は朝夕二回の時代
一握りの燃料で沸く大黒釜で！
風呂の店
夏の沸き上り時間
	桶風呂	タイル風呂
大型決定判	10分	20分―25分
中型	15分	30分
小型	20分	
（いずれも10カ年保証付）
大黒風呂釜本舗　渡辺工業所
平市正月町（六丁目南裏）電4583

唐揚げ　ヒナ鳥　むし焼
湯本　鳥静
電話（代）三二五一

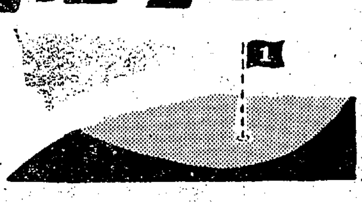

ゴルフ用品
◎トロフィー・カップ
◎ゴルフクラブ
◎ゴルフ靴
◎ゴルフボール
◎ゴルフ付属品
◎ゴルフ服装品
GINZA ☎3966 ヤマカ

【うなぎ始めました】
寿司　江戸川湯本店
山形屋横丁　電二四四九

平はスタイルの渦！
着る人の夢を仕立てる

有限会社　テーラー　高島屋
平・公会堂通り　電6837

マルマン美容室
平市土橋通り　電二四八九

味でも負けずお値段も尚さらに
平名物藤越のローストチキンはすばらしくおいしい上にお値ダンは飛切り安いと大評判、最近はお年寄りのファンがグンとふえました
ローストチキン（ひな鶏のむしやき）
一個　六五円―二〇〇円　百匁六〇円
ひな鶏の水たき、からあげ用百匁　四五円
皮取り鶏中肉　百匁　五〇円
バター焼　チキンカツ用　一枚　八五円
（旧館一階食肉売場）
募集　見習（食肉調理士、食堂コック）
男女雑役係、食堂サービス係十名
平市　藤越

機関車の家族試乗会
平機関区　事故防止にも一役

国鉄平機関区ではおとうさんの仕

切ということが身にしみてわか

保町六四九機械工大田原国雄（三七）を詐欺の疑いで逮捕した。大田原はさる七月十三日内郷市綴町一ノ坪自転車業二階堂末男さん（三〇）方から自転車を月賦で売ってくれといって新品の軽快車一台（二万円

幸雄さん（三）はオート三輪車を運転、小名浜魚市場から弁別方面に向けて進行中、同地内をバイクに乗って右折しようとした同市大字大原字中谷地六八無職永井清子さん（三二）に衝突した。そのため永井さんは転倒して左腕に約二週間の

用して溶接棒でつなぐもので、試験官は棒の使用量、溶接、外観などを審査するが、技術者連は熱心に火花を散らしていた。この入賞者は九月下旬に決まるが、電気、ガスの一位入賞者は十一月に予定されている全国大

王将

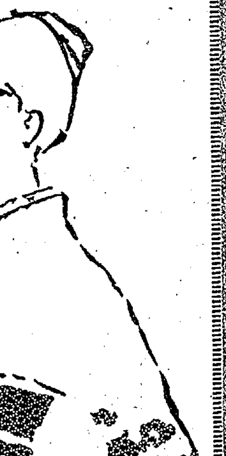

機関車の家族試乗会

平機関区　事故防止にも一役

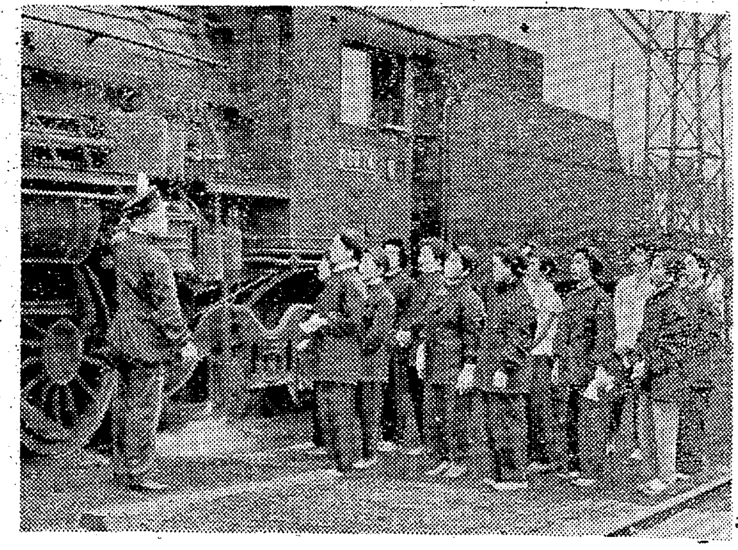

【家族たちの一日機関手】

国鉄平機関区ではおとうさんの仕事を理解し、運転事故防止に一役買わせようと、五日朝八時半から家族約四十人を招いて試乗会を行なった。青帽、青作業衣に身をかためた奥さん達が現場で説明を聞いたのち、平発上り午前九時二十七分と同平発午前十時四十四分の旅客列車に分乗して平—高萩間を試乗、三人ずつ交替で機関室に乗り込んだ。操作指導を受けたが、どの顔も汗とすすで真っ黒になって作業と取り組んでいた。

午後から職場見学ののち座談会を開いたが〝人命をあずかる特殊業務だから家庭での協力が大切ということが身にしみてわかった〟とこの試乗会は大成功だった。

二百二十日は安心

小名浜　測候所の週間予報

小名浜測候所は五日から十一日までの週間天気予報をつぎのように発表した。

この期間は前線帯が本邦付近に停滞しやすく、はっきりしない日が多い。気圧の谷は、五日前半と七日から八日にかけて通り、このところ天気が崩れ八日ごろには台風の近ずく恐れもある。

すなわち五日は初めにわか雨があり、のち回復し、六日はくもりがちで、七日は晴れたりくもったり、のちくもりとなりそう。八日はくもり時々雨。九日はくもり一時にわか雨でのち時々晴れそう。十日と十一日はくもりがちで一時小雨が降る。気温は七日と八日ころ高目となり、その他の日は平年なみかやや低目に経過しそう。海上は八日前後に風波が高まりシケる恐れがある。

軟庭出場選手決まる

青森で国体東北予選

大坪監督以下19人

第十七回国民体育大会東北予選は十四、十五、十六の三日間、青森県で開催されるが、同予選に出場する石城地区の軟庭代表選手が決まった。大坪監督以下十九人。

▽監督＝大坪光夫（県軟庭）▽主務＝斎藤義男（平倶）

【高校男子】佐藤浩一　草野剛（磐城高）広永雅一　立花久雄（平商）

【高校女子】大竹久美　大谷富子（磐女）岩田マツ子　八巻孝子（磐女）

【一般男子】斎藤喜代夫　斎藤征四郎（平工OB）飯塚博之　斎藤光生（磐高OB）富川登　大浦操（県羽）

【一般女子】渡辺コト　大門セイ（平倶）佐久間洋子（磐女OB）

62さん　中島安男

3755

アベック襲われる

物見ケ岡　チンピラ四人組

六日午後七時半ごろ平市物見ケ岡を散歩していた平市南町看護婦佐藤勝子さん（仮名）（一八）と木村隆男さん（二〇）の二人が若いチンピラ風の四人組に囲まれ、「金を貸してくれ」といわれた。ないと断わると〝ただでは帰さない〟と二人を脅し、佐藤さんの腕時計、ロケットを奪って逃げた。平署では堂の前の旅館「琴」に入った犯人とは別で、ただのチンピラではないかと捜査している。

新品自転車四台詐取

日立の男内郷署に捕る

内郷署では五日、茨城県日立市大久保町六四九機械工大田原国雄（三七）を詐欺の疑いで逮捕した。大田原はさる七月十三日内郷市綴町一ノ坪自転車業二階堂末男さん（三〇）方から自転車を月賦で売ってくれといって新品の軽快車一台（二万円相当）を欺し取り入質したほか、同市内の自転車店三軒から一台づつ同じ手口計四台（八万円相当）を欺し取って入質し生活費にあてていたもの。

酔っ払い運転で正面衝突

六日午後十一時二十分ごろ磐城市鳥居下地内の県道で、同市大字下川字神崎九五農業小山富康さん（三七）は酒〇・五四リとビール二本を飲んで三輪車を運転、同地内路上に停車していた磐城市字竹町五四自動車運転手橋本博さん（三五）の小型トラックに正面衝突した。幸いケガ人はなかったが三輪車に十万円、小型トラックに二万円相当の損害となった。原因は磐城署の調べで小山さんの酔っ払い運転。

タコ中毒さらに一人ふえる

平保健所では四倉町のタコによる食中毒を引き続き調べていたが、六日同町北向影山ツネ子さん（三）も食中毒にかかったことがわかった。影山さんはさきにタコを食べて食中毒にかかった影山貞夫さんの妹で貞夫さん方からタコをもらい受けて四日朝と昼の二回に食べたもの。これでタコ中毒は八人となった。

徐行違反で衝突、ケガ

七日午前七時ごろ磐城市字松ノ中六地内の県道で磐城市字菰太郎東七六自動車運転手菊地幸雄さん（二二）はオート三輪車を運転、小名浜魚市場から弁別方面に向けて進行中、同地内をバイクに乗って右折しようとした同市大字大原字中谷地六八無職永井清子さん（二二）に衝突した。そのため永井さんは転倒して左腕に約二週間のケガ。原因は署の調べで菊地さんの徐行違反。

火花散らし熱演

入賞者は九月下旬きまる

溶接技術コンクール

県と日本溶接協会福島支部主催、福島総合職業訓練所後援の第九回県溶接技術コンクール大会は七日午前九時から内郷市綴町堀坂の同訓練所内郷分所に石城地方の溶接技能者十八人が参加して開かれた。

コンクールには電気、ガス溶接の二種目に分れて、一人約三十分の持時間で鋼板二枚（電気が九ミリ板、ガス四・五ミリ板）を使用して溶接棒でつなぐもので、試験官は棒の使用量、溶接、外観などを審査するが、技術者達は熱心に火花を散らしていた。

この入賞者は九月下旬に決まるが、電気、ガスの一位入賞者は十一月に予定されている全国大会に出場する。

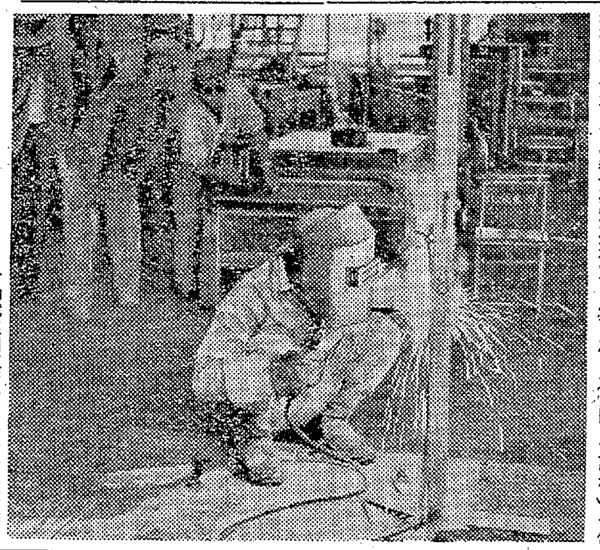

【職業訓練所内郷分所での溶接コンクール大会】

盗まれた花火見つかる

【既報】平署では四日午後八時ごろ好間村上好間字今宿地内八坂神社境内に駐車していた平市一丁目六、平銃砲火薬店（責任者渡辺登氏）所有の小型トラックから直径九センチの花火二個が盗まれた事件を引き続き調べていたが六日盗まれた現場付近の防火用水貯水池に解体して投げすててあったのを発見火薬の量から見て二個とも解体したものと見て七日一応調べを打ち切った。

入山炭鉱の大争議35周年

加藤代議士ら招き記念講演

常磐炭鉱の前身である入山、磐城両炭鉱の歴史的大争議が行なわれてから今年で三十五年を迎えたが当時の生存者で指導者であった元労働大臣、加藤勘十代議士を招いて九日午後一時から常磐市中央通りエビスヤ旅館で記念講演会を開くことになった。このほか松井政吉代議士、本間政男県議が講師として出席する。なお引きつづいて懇親会を催すが会費三百円。

ポンプ操法の競技大会　平市

平市消防団第三回ポンプ操法競技大会は九日午後六時から三小校庭で同市内消防団十一個分団からポンプ車六台、架搬式動力ポンプ八台が参加して行なわれ、ポンプ車と架搬式ポンプの二部に分かれ❶動作、姿勢❷ホースの敷き方❸放水法❹所用時間などの部門にわたって審査する。

お知らせ

半田良一

右の者は昭和三十七年三月三十一日付けで当病院を退職しております　念のためお知らせ申し上げます

昭和三十七年九月七日

大河内病院

内郷市御厩町折返二一の一　電六七六一

新装開店

最新型全機入れ替え

8日　3時
9日　正午
10日　〃
11日　平常通り

パチンコ　王将

平市三丁目　電3063

62年秋冬物創作品

陳列品目

婚礼衣裳・訪問着・留袖・丸帯
染加工着尺・絵羽織・しぼり加工
羽織・西陣御召・十日町御召・
桐彩御召・西陣名古屋帯・袋帯
小袋帯・本場筑前帯・特選ウール
着尺・四ツ身友仙・七五三用品
長じゅばん・特選白生地一般
男紋服一式・高級和装小物一般

展示即賣会

とき　9月8・9・10日（3日間）
ところ　平市公会堂日本間

会場には花嫁衣裳・訪問着・高級呉服と帯をたくさんマネキンに着付けしてあります

北川呉服店

平市一丁目　TEL・4918

夕刊 いわき民報
発行所 平市田町63 いわき民報社 社長 野沢武蔵 電話（代表）4161 振替口座（郡山）4028

友胡桃 金澤屋 平市一丁目角 電2327

常磐、郡山一本化論

☆…県議会の新産特別委員会は六日、常磐と郡山両地区を一本化し、指定方を申請することになった。結局四十五カ市…だ一…と不満顔。中には「この一…られない。どちらか一方が削られるだろう」とか「東北一の商港小名浜港があり工場の進出が目立っている常磐地区が有利なのは誰が見ても分っている筈…ーぜ気味。職員たちは「早くいいところに税務署が移転できぬものか」と気をもんでいる。署長室はとくにひどく、よくこれで仕事ができるものだと感心する。大友署長は案外神経の太い…切れないといった表情。税務署は騒音攻勢に泣いている。

そば学生に大もて
☆…平駅構内二番ホームに立食のそば屋がある。一杯三十円。…

…ール …末日 …福 電4041

NHK第一 1040KC 7日

6・05 劇「次郎物語」
15 綴のコタン 榎原四郎
31 1丁目1番地
45 日本ところどころ
55 みんなのうた 今週の民謡「道中馬方節」
7・20 時の人時の話題
30 民謡をどうぞ
8・01 ここはどこでしょう
40 トップ・スターショー スリー・グレイセス「山のロザリア」「シャム猫の歌に」
9・10 ニュース解説館野守男
25 ラジオ芸能ホール❶連続浪曲「浪人数右衛門」❷歌 神戸一郎❸劇「隅田の川風」ザ・ピーナッツ
10・25 時の動き
45 趣味の手帳「夢はシャボテン公園」
11・05 ラジオ小劇場「マッターホルン登山鉄道」中谷一郎 三津田健

NHK第二 1540KC

6・25 経営講座❶やさしい経営学❷製品計画と市場調査
45 そろばん教室「紅白試合」
7・00 基礎英語◇英会話
30 ラジオ農業学校
8・00 特別教養番組「国力を分析する」世界の中の日本」
9・00 婦人の時間❶私のえらんだ女性❷婦人学級 こどもと一緒に考えよう 座談会「交通事故」❸グループだより「ともしびグループ」❹妻のポスト夫のポスト
10・15 高校講座「国語」
35 英語 石井正之助
55 数学 中村幸四郎
11・15 実力養成「数学」
40 音楽のたのしみ セレナード 堀内敬三

ラジオ福島 800KC

6・00 少年講談▽アッちゃん
40 奥様英語をどうぞ▽音楽の小箱
7・15 中合アワー スリー・グレーセス特集
30 お楽しみ演芸館 漫才「理想のわが家」出演上方柳次・柳太 落語「寿限無」出演林家正蔵
8・00 東芝レコードアワー「泣き虫街道」「マドロス慕情」
30 思い出によせて
50 世界民謡めぐり 日本の巻
9・00 浪曲歌合戦 司会今泉良夫
30 みつうろこ歌謡パレード
45 この道を行けば
10・05 連続浪曲 口演相模太郎
40 ムードインハイウエー
11・15 球形の荒野
30 ミドナイトコンサート

テレビ NHK

6・00 ドラが鳴る
30 みんなのうた▽黒百合城の兄弟
7・15 バス通り裏 小栗一也 織賀邦江 十朱幸代
30 シャープさんフラットさん
8・00 文芸劇場「荻すすき」岸田今日子 荒木道子 名古屋章 田代信子 北村和夫
9・00 花嫁の父「トミーの秘密」
25 今週の交通事故から
30 きょうのニュース▽スポーツニュース▽海外フラッシュ
10・00 ニュースの焦点 平沢和重
15 黒の組曲「坂道の家」（後編）織田政雄 友部光子 磯野秋雄 山田康雄
45 N.H.K特派員だより
11・05 スポーツハイライト
15 日本の芸能 舞踊 常磐津「栗餅」花柳錦之輔 泉徳右衛門ほか

教育テレビ

6・15 そろばん教室
30 英語会話 江川泰一郎
7・00 バイオリンのおけいこ 鷲見三郎
30 婦人学級「たべものの科学・さんまの季節」川島四郎 栗田普 河野貞子
8・00 外来演奏家シリーズ オルガン独奏ヒュ・ジャイルズ 東フィル
35 秋の音楽会に期待する「外来演奏家」野村光一
9・00 テレビ自動車学校「道路運転」
30 高校初級「数学」正領域と負領域
11・00 高校実力「数学総合研究」（2次曲線の研究

よつくら俳句会

八月句会入点句

▽四点句
久子
あじさいや祭りの寺は海霧のなか
靴はけば低き軒より走り梅雨
蛇足
病める身の膝立て梅雨の蜩叩く
▽三点句
鳴々子
梅雨晴れの蝶よりくずれ白き波
暖流
草の根性憎み憎みて草引けり
妻のこころ夫のこころ冷奴
チヨ
でで虫や世辞を許さぬ死期静か
▽二点句
太郎
おのれ住む生活の中の梅雨茸
鳴々子

蜩の離散倦むことなくて老いにけり
チヨ
梅雨燈辺病父小さくなりにけり
暖流
日を受けて翔つ夏の蝶目にあたらし
安酔
夜濯や安酔妻に水汲めり
鳴々子
海岸の天に炎がざし麦焼けり
▽一点句
太郎
梅雨泥の中のもがきの砂利の数
暖流
語らひは旅行のプラン氷水
太郎
うなぎさく己れの指のけものの血
安酔
夜勤して眠れぬ昼を蚊帳に寝る
久子
あじさい愛し些事と思いつゝ

鳴々子
渦汐の快楽の渦の底鳴らす
蛇足
愚妻との対話に飽きて金魚玉
久子
肺患の友より暑中見舞かな
太郎
鉛筆を折りかなかなの中に居る
チヨ
紫陽花や県命に生き過去問わず
鳴々子
爆きでものこるいぶり桜桃忌
暖流
いくたびも寝冷えの吾子にふとんかけ
鳴々子
海へ離りて翳かなしむに似たりけり
暖流
荒縄をかく小さき榧梅雨しぶく

▽九月句会、十三日午後六時、四倉観光センター

小中校音楽祭
石城地区24校参加

県教委など主催の県小、中学校音楽祭石城地区予選は九日午前九時から平一中を会場に小学校二十四校、中学校六校が参加して開かれる。

小学校の部では課題曲「うたえおどれ」と自由曲一曲を、中学校の部では課題曲「友達」と自由曲を審査し、小学校五校、中学校三校を選出、三十日郡山市で行なわれる県大会に出場する。

波立薬師上棟式 久の浜町波立薬師上棟式は八日午後一時から行なう。

民報映画案内（→11日）

※【平市】
★ひかり座（六・二〇）パリジェンヌ（八・二五）青い海岸（↓10日）
★聚楽館（六・三〇）十戒（↓17日）
★世界館（六・四五）江戸へ百七十里（八・二四）宝石泥棒（↓18日）
★東宝民劇（六・四〇）私と私（八・二五）キングコング対ゴジラ（↓14日）
★三夜東映（六・〇六）怪談お岩の亡霊（七・三五）乾杯！ごきげん野郎（九・一八）きさらぎ無双剣
★平館（六・五〇）力道山物語（八・二五）零戦黒雲一家
★平東映（六・四四）八月十五日の動乱（八・三〇）勢揃い関八州
★平松竹（六・四三）三人娘乾杯！（八・二四）二人で歩いた幾春秋
★ニュー国際（六・三四）世界お色気大人の時間（八・五二）黒い乳房（↓10日）
※【内郷市】
★綴映劇 アリババの復讐 機関銃を捨てろ 暴ばれ西部魂（↓7日）
★第二いわき 熱砂の月 馬上の若武者 胡蝶かげろう剣
※【常磐市湯本】
★湯本座 駅馬車 カルタゴの大逆襲 猛獣ゴロンゴロ
★三函座 求人旅行 二人で歩いた幾春秋
★常磐日活 零戦黒雲一家 上を向いて歩こう 港の略奪者
★常磐座 山麓 胡蝶かげろう笠 泣き虫弱虫かんの虫
※【磐城市小名浜】
★国際 夜の傾斜 三下二挺拳銃 おへその大将
★磐城座 零戦黒雲一家 星の瞳をもつ男
★東映 やくざ判官 ギャング対ギャング まんじぐも
★金星座 二人で歩いた幾春秋 三人娘乾杯！
★銀星座 危険なデイト 飾り窓の血とバラ（↓10日）
★地球座 新日本珍道中 善光寺黄金道中 悪魔の手まり唄（↓8日）
※【勿来市植田】
★菊多館 水戸黄門 シンドバッドの冒険
★うた館 遥かなる国の歌 馬喰一代 新無名
★中央館 あの橋の畔で 九ちゃん音頭 心のふるさと
★植田ロマンス 荒野の決斗 海賊旗を上げろ
※【四倉町】
★四倉国際 暴れん坊一代 愉快な仲間 可愛めんどりが歌った
★四倉文化 血ぬられた墓標 吸血鬼ドラキュラ 二つの顔を持つ男

あすの運勢

小川石洲

九月八日（土・大安）

【1月生】目先に迷うなかれ諸事大局を見通せ
【2月生】巧みな誘惑に御用心、金銭愛情など
【3月生】諸事ゆるやかに行動、焦れば損あり
【4月生】朝に悲しみ、夕べに喜び信念を持て
【5月生】金銭上に不安あらん批判は聞き流せ
【6月生】依頼事は先方の人の好意で進展せん
【7月生】交渉円満の喜び、思わぬ出費に注意
【8月生】喜びに浮く事あり、大いに努力せよ
【9月生】盗難、紛失その他、人に欺むかれん
【10月生】慎重を要する日争い注意その他よし
【11月生】愛情に職業に楽しからん真価示せ
【12月生】目的成就の兆あり人情に溺ち入るな

100貨店

ニセ札が磐城市でも発見されたが、一体犯人はどこにいるのだろうかーと、話題をにぎわしている。去年の産業文化祭に、自転車屋さんだったかがまことに精巧な十万円札を表に印刷し、裏には宣伝文句を印刷して配っていた。これをもらったアル人が、平競輪場の三丁目場外売場に行って「十万円札だが両替してほしい」と、じょう談に出した。それを受け取った事務員が「ハイ」とばかりに一万円札十枚をよこしたのである。もちろん、その人はいたずらにやったから被害にならずにずんだ。日本の札には一万円札は発行されているが、十万円札は発行されていない。それを知ったふりして両替したのもコッケイだが、そのような優秀な印刷がたんなるチラシ広告にも行なわれているのだから、ニセ札なんか朝めし前だろうーという見方もされている。政府ではニセ札対策もふくめて新しい札を出すことになったが、それにしても競輪場とか競馬場などにも相当ニセ札が出ているのではないかとも考えられる。ニセ札は届け出れば賞金もふくめて千円以上になる。ニセが本物より高いワケ。種々なる面で日本の今のすがたをみせつけられているようである。（醐人）

農村青年結婚問題協議会 平市農業青年結婚問題協議会（佐藤友寿会長）は十日午後一時から市役所で第一回対策協議会を開き、農村青年男女の結婚促進と簡素化などについて協議するほか、アンケートをとり、八地区に結婚相談所を進出させる計画。

【訂正】五日付一面の背番号取り付け記事中、常磐ヤンマーとあるは、常磐モーターの誤りでした。六日付け四面平商工会議所議員の旅行日程九日、十日は十一、十二日の誤りでした。

毎度お世話さまになっておりますので という いみで！
大奉仕…
▽奉仕品△
・メイリピ豆 市価百匁二十五円を二十円
・デラックスサンド 市価百匁二十八円を二十三円
常磐線一安い 菓子の赤札堂
小売・卸 平市南町店（大和田医院隣）電四六三三 〃三丁目店（マルトモ向い）電五五八二

正しい運転 よいサービス
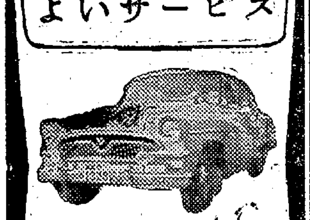
運転者募集
TEL・4591 平和タクシー

夏のアクセサリー
金くさり、水晶ネック
扇子 女物、男物入荷
三幸 平・3 電4931

"秋色"
ただよう九月にはいると静かに酒の味を楽しむ時季になってまいります
手軽で手数がかからず大勢で飲むにも便利なのはウイスキーです
▽トリスウイスキー……三〇〇円
▽〃エクストラ……三四〇円
大喜多や 平・聚楽館前通り 電3722 4601

大塚の牛豚肉 御惣菜
本店（平）電二六五八 支店（湯本）電二九八三 ニクヤサン

新発売 プラスチック製家庭浴槽… ホームペット
ご相談とご用命は… 野内商会 平・四 電（代）四一〇一

お写真は… サンペイ 平・大町 電四二〇四

パンとケーキ 開花亭 平市五丁目 電二三四二

特別ナイトショウ ヨル10時20分から
人喰い鮫に敢然挑む海の男！ 南海を血に染める激斗の連続！
虎鮫作戦
シネマスコープ テクニカラー
ヴィクター・マチュア ジェイムズ・オルスン
7−9日／50円
聚楽館

平けいりん 発走−1時
9月 8 9 10.15 16 17

小魚の天プラには骨がない
魚の天プラも、フライも、骨抜きしてありますので、お年寄りにも、お子様にも何の不安もございません 食欲のシーズンにどうぞ
やなぎ天プラ 一枚 十三円
やなぎフライ 一枚 十五円
かながしらフライ 一枚 十八円
サカイ食品店 平・1 電3336

募集
▽女子事務員▽電気溶接見習工
年令不問・履歴書持参・委細面談
平市禰宜町四〇（電三九三九） 磐城製作所

急募
女店員十八、九才から二十二、三才まで三名
女事務員一名 洋裁師一名 優遇 委細面談
たから屋呉服店 勿来市植田町八幡神社通 電二〇〇六

映写
技術者又は見習者及び女子従業員若干名▽通住どちらでも可▽高給優遇します 小名浜磐城座 電三三五四

募集
▽女子事務員▽満二十五才まで▽毎日午後面談▽履歴書持参平市五丁目二〇電二七九七マルサ青果卸売市場