夕刊 いわき民報
発行所 平市田町63
©いわき民報社
社長 野沢武蔵
電話（代表）4161
振替口座（郡山）4028

磐城で大浄水場建設

高柴ダム利用、三億投じ

磐城市では同市滝尻字八帆入り地内（泉八幡神社西側）に第三次拡張浄水場の新設工事を行なうことになり、十日午前十時から地鎮祭を行なう。今度建設する新浄水場は敷地七千五百九十平方㍍、高柴ダムから一日一万四千六百㌧の用水を取り入れるもので、総工費三億三千万円（市負担五千万円、起債二億八千万円）を投じ四カ年計画で完成しようというもの。

今までの浄水場は高台につくり自然流下で配水していたが、今度の浄水場は国道わきの平地につくり、ポンプを使って圧力をかけ、送水しようというもので規模は五市で一番大きなもの。計画によると本年度は工費一億三千五百万円を投じ高速沈でん池一、急速ろ過池二、配水ポンプ四十五㌶二台、本館八百七十平方㍍鉄筋コンクリート地下一階、地上二階建一棟を完成させ、来年五月末まで六千㌧を配水する施設をつくる。第二年目の三十八年度は工費一億二千五百万円で急速沈でん池一、配水池二、配水ポンプ三台（四五㌶）を新設し、三十九、四十両年度で配管工事をはじめ江名向けの調整池などをつくる計画。

磐城水道事業所の話＝現在の給水能力は小名浜二万五千人、江名九千人計三万四千人に対し、実際の給水は四万八千人にのぼっており能力以上の配水をしている。今度の工事がはじまると第一年で五万五千人、第二年目には一人当たりの使用水が多くなるのを見込んでも、六万人に対する給水が十分可能になり、特に船舶給水が円滑に行なわれる。磐城市は人口の増加が急激なので県に第二次高柴ダム建設の計画があるので、水道も第四次拡張計画をたてる方針である。

移動採血バス日程

県供血運搬推進本部の八月の移動採血バスは七日から十一日までの五日間に平市内、常磐市内の各供血団体を対象に行なう。日程と採血場所は次のとおり。

▽七日＝常磐市鹿島鉱社宅一般（午前九時―午後四時）▽八日＝磐崎鉱社宅一般（午前九時―午後四時）▽九日＝常磐市役所消防署、磐城署以上市役所前（午前九時）品川白煉瓦工場構内（午前十一時半）湯本駅、磐城通運会社以上駅前（午後二時）▽十日＝平職業安定所、石炭支局雇用促進事業団、法務局平支部、平社会保険出張所以上安定所前（午前九時―十二時）片倉製糸平工場構内（午後一時半）竹林病院、松村病院以上竹林病院前（午後三時）▽十一日＝東北電力平営業所前（午前八時半）県石城事務所、同福祉事務所、平農地事務所以上県事務所前（午前九時半）

第一回納涼演奏会

11日 石城地区吹奏楽連盟

石城地区吹奏楽連盟（理事長鈴木光四郎氏）の第一回納涼演奏会は十一日午後七時半から磐城市小名浜一中体育館に、平一中、四倉中小名浜中、好間中の四中学校から百二十二人が参加して開かれる。

この吹奏連盟は石城地区に吹奏楽の普及を図ってさる二月に結成されたもので、十一日は午後五時から街頭パレードを実施する。なお演奏曲は〝アメリカン・パトロール〟など九曲。

バス乗り場とダイヤ変更

平市七夕まつりで

常磐交通では七夕まつりによる平市内の交通規制による発着場所、時間を次のとおり変更、増発した。

▽駅前＝湯本、湯本回り小名浜線、江名

▽三十㌔バスセンター＝四倉、柳生、市内バス各線

▽南町松村病院前＝夏井、鹿島、赤井、小川線

▽平常通り＝片浜、勿来、宮、川平、好間、沢渡

【夜間運行＝七日だけ】

▽平駅前（午後六時から）＝湯本、小名浜、勿来、江名回り小名浜、好間、川平、宮（九時半まで随時運行）高野行（八時半）

▽三十㌔バスセンター＝草野回り四倉、柳生回り四倉（同）市内バス（定時）赤井岳下、平窪回り小川（最終九時半、上小川は八時二十五分）

▽南町松村病院前＝赤井回り小川、夏井大越まで（九時半）鹿島回り小名浜（八時半）坂下まで（八時三十分）

県経済委が勿来機械センターを視察　委員長坂本浅次郎氏ら一行十委員は九日勿来し、新設の勿来機械化センターを視察する。

将棋成績　平将棋碁楽会主催の優勝盤争奪第三三回将棋会は五日午前九時から開かれ、片倉裕さんが優勝した。成績次のとおり。

A組＝❶片倉裕❷矢吹幸次❸小川一雄❹猪狩興家

▽B組＝❶鈴木容❷永山勇❸斎藤男❹鈴木瑛

十四市長政課長会議　県下十四市長政課長会議は八、九の両日勿来市役所で開き、事務連絡と事業の強調について協議する。

人気あつめる造形装飾

☆じゃんがら念仏踊りで情趣☆

☆平市夏まつりの一大行事である七夕まつりはきょう六日午前九時花火打ち揚げ☆

☆を合図にいっせいに飾りつけを始めて開幕、本町通り、銀座、中央通りなど中☆

☆心街は文字通り色飾りのトンネルとなり、アイデアを競う造形工芸が見物客の☆

☆人気を集めた。初日の六日は夕方から夜にかけての見物客でにぎわったが、七☆

☆八の両日は近年にない人出を予想、ことしから六、七の両日午後五時から三時☆

☆間、じゃんがら念仏踊りを七夕飾りの下で踊りまくるなど祭り情趣をいやが上☆

☆にもかきたてた。

きょうから平の七夕

☆☆☆

松二百本が枯死状態

四倉町有林が原因不明で

四倉町吉野沢、栗木作の町有林二・五㌶の松約二百本が、ここ二、三日の間に葉が黄色に変わり枯死状態となった。二日平林業事務所高橋技師が実査したが、原因不明で林業試験場の鑑定をうけることになった。枯れ出したのはいずれも十五年生の木である。

鬼ケ沢林道の増幅工事進む

延べ一万六千人が就労

内郷市宮町鬼ケ沢から高倉地内に通ずる林道工事は県失対事業として進められている。総工費九百万円の延長百七十五㍍を、幅四㍍に増幅するもので、年間の就労人員は一万六千五百人。三十七年から二年間の継続事業で、現在鬼ケ沢三〇地内の山崩し作業を行なっている。

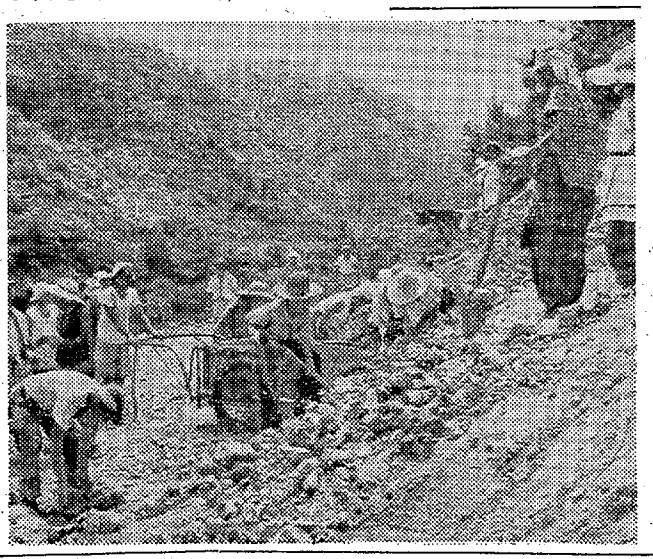

内郷市宮町鬼ケ沢地内の林道工事

盆暮れに給料をさき寄付

東京に就職した青年　昨年から困窮者に

郷内　東京都江戸川区東小松川四九、会社員我妻徳男さん(三)は、このほど内郷市社会福祉協議会に〝給料の一部です〟と現金二千円を送ってきた。我妻さんは五年前に市内の中学校を卒業して東京都内で働いているが、在郷中両親が世話になったことから昨年八月から盆と暮れには月給の一部を寄付しているもの。

菅波の区画整理事業が完成

きょう竣工式

平市菅波地区の区画整理事業工式は六日午後二時から菅波公民館で行なった。区画整理は菅波字入地区の二十九・一㌶を昨年暮れから工費六百九十万円で菅工、二区画十㍍単位に整地するとともに農道用水路を完備させたもの。

地元で三部の優勝をさらう

近県剣道優勝大会

二元（日立）がそれぞれ優勝した三位までの入賞者つぎのとおり。

▽団体小学生の部❶日立尚武館❷磐城市剣友会A❸勝田若葉会A、水戸東武館

▽団体中学生の部❶磐城市剣友会A❷泉中学校❸渡辺中学校、勝田若葉会A

▽団体（十九歳未満の部）❶平高月クラブA❷湯本高校A❸湯本高校B、平高月クラブB

▽団体一般の部❶磐城市剣友会❷福島県剣友会勿来支部❸湯本剣友会、日本水素

▽選抜個人試合（三段以下）❶椎名良浩（磐高）❷中野尚（湯本高）❸大平国昭（磐城）

▽選抜個人試合（四、五段の部）❶菅波二元（日立）❷小松茂正（日本水素）❸椎名雖雖（磐城）

仁井田川に毒物投入？

四倉で死魚浮き上がる

乱暴したもの。

死亡事故防止を重点に

夏の交通安全運動

県各警察署の夏期交通事故防止

ク事故多発から原動機付き自転車の取り締まり強化などで、とくに夏休み中の児童生徒に交通安全教育を徹底させるため、子供会を通じて指導にあたる。

水稲　平年作を上回るか

日照り続きでよみ返る

平農業改良普及所の調べによると二十一日以来の日照り続きと猛暑で、成育が危ぶまれていた水稲がここ二週間のうちにすっかり伸び早植えも普通植えも草丈は九十九十五㌢と平年並みにこぎつけ、分けつ茎数も早植えでは十九本、普通植えでは十六、七本になったが、普通植えは平年並みといったところで、全般的には平年をやや上回る予想。

同所が七月二十日調べたところはクサブエは草丈九十四・二㌢分けつ十九・九本で、その二週間前の調査の時より、草丈が十九・一㌢ふえ、分けつ茎数は二本増えたもの。

ったが、これは有効分けつであり有効分けつでは良い成績。その後も猛暑で成育が続き、草丈も一尺に達したものもあり。昼夜の気温の差が大きくなるにつけエネルギーが蓄積されるのでまず平年作を上回るものと見ている。

試験官を知っていると詐欺

運転免許エサに数万円

勿来署は六日午前六時半ごろ勿来市四沢町向一、自称土建業藤田信雄(三七)を詐欺の疑いで逮捕した。昨年七月下旬ごろ田人村大字前路夫字宝殿前三、薪炭業線川久さんに対し「水戸の自動車運転の試験官を知っているから、免許証は簡単にとれる」と偽って、現金三万五千円をだまし取ったもの。このほか同じ手口で知人二、三人から三、四万円ずつだましとったらしい。

川前県道の改修を協議

改良促進期成同盟会総会は九日川前役場で開き、平―小川―川前―夏井―小野町間のうち、まず小川―川前間の改良を早急に着手するよう協議する。

求人案内

1日現在　勿来職安

【男子】▽運転手20、勿来市、二十歳―四十五歳、経験二年以上、通月一万五千―二万円▽助手15、勿来市、二十歳―四十五歳、通月一万二千円―一万八千円▽荷扱夫15、二十歳―四十五歳、通月一万二千円―一万八千円▽配達人2、十六歳―二十歳、通、住月七千円―一万五千円（住食四千円）▽修理工見習1、十六歳―二十五歳、通月七千五百円▽集金人1、二十歳―五十歳、通月一万二千円▽小型トラック運転手1、十八歳―三十五歳、経験二年以上、通月一万五千円▽薬品肥料製造工若干、十八歳―二十五歳、通月九千百円―一万五千円▽紡糸工（男女）若干、十八歳―二十五歳、通月九千円―一万三千円▽荷造夫20、二十歳―四十歳、通月一万円―一万三千円▽板金塗装工3、十六歳―四十五歳、通月七千円―一万二千円（以上勿来市内）▽タクシー、バス運転手若干、静岡県、二十三歳―三十五歳、経験一年以上、住月一万八千円―二万三千円▽板金工見習1、東京都、十八歳まで、住月一万二百五十円以上▽機械工3、群馬県、十五歳―二十歳、住月七千五百円―九千円▽製造工若干、東京都、十八歳―三十歳、住月一万一千七百円―一万六千八百円▽採炭夫10、平、二十歳―五十歳、住月二万五千円以上▽保金工、愛知県、十五歳―二十三歳、住月九千円―一万二千円▽運転手若干、勿来市、二十歳―三十五歳、経験三年以上、通月一万八千円―二万三千円

【女子】▽バス車掌若干、静岡県、十六歳―二十五歳、住月一万一千八百円―一万四千円▽キャデー50、東京都、十六歳―二十五歳、住月八千円六百二十五円以上▽セーター編工多数、埼玉県、十五歳―十九歳、住月九千円―九千六百円▽撚糸工5、栃木県、二十歳まで七千八百円―八千百円▽缶詰工5、静岡県、十八歳―四十五歳、住月一万円▽バス車掌10、東京都、十六歳―二十三歳、住月一万七百円以上▽紡績工5、愛知県、十五歳―二十歳、住月八千五百円以上▽紡績工2、静岡県、十六歳―二十二歳、住月八千五百円以上▽家事見習1、神奈川県、十八原―四十歳、住月五千円―八千円▽受付係2、勿来市、二十歳―四十歳、通月七千五百円―八千円▽事務員2、勿来市、十八歳―二十五歳、経験一年以上、通月六千五百円―七千五百円▽店員3、勿来市、二十歳―三十五歳、通月五千円―八千円▽洋裁師2、勿来市、二十歳―三十歳、経験一年以上、通月七千円―一万円▽事務員2、勿来市、十八歳―二十三歳、経験一年以上、通月八千円以上。

市況

魚類（単位＝円）

（五日午後―六日正午）六日の小名浜は釣りガツオが豊漁。

【小名浜港】一本釣り船一隻　定置網船二カ統　小延網船五隻

▼カツオ　四万七千三百五十㌔　一〇〇―六五（次品）五一―四五

▼小アジ　千㌔　三八―二八▼ワカシ　六百二十㌔　一八―一〇　五▼ドンコ　三百㌔　四六―四〇

▼ギス　二百㌔　七五▼ノドグロ　百九十㌔　一四五―一一〇▼ソイ　百㌔　一五〇―八〇

【江名港】水揚げなし

【中之作港】刺網船一隻

▼メヌケ　二千㌔　九〇―八七

野菜

▼蕗類　七〇―二（東）
▼ニンジン　七〇―二五（㌔）
▼ゴボウ　六〇―二五（〃）
▼大根　三〇―五（〃）
▼ネギ　二―七（東）
▼タマネギ　二三―一〇（㌔）
▼サツマイモ　一〇〇―七〇（〃）
▼バレイショ　一五―七（〃）
▼キュウリ　四五―五（〃）
▼タマナ　一五―一（〃）
▼ナス　二七―八（〃）
▼トマト　八―一（〃）
▼ショウガ　二〇〇―一三〇（〃）
▼ピーマン　二五―一五（〃）
▼ナタマメ　一二〇―三〇（〃）
▼カボチャ　三五―一五（〃）
▼玉子　二―一〇・五（コ）

果物

▼リンゴ　五〇―七二（㌔）
▼モモ　八〇―二五（〃）
▼スイカ　一三〇―五〇（コ）

（九平青果市場調べ）

くらし随筆

コレラ菌

鈴木一男

人類疾病の「病原菌」の探求は、幾多の先人学者の苦心研究の努力によって決定された。

偉大なる細菌学者コッホによって確立された病原菌の決定は、次のごとく大変な順序によって出来ている

❶まず病気のある感染部に存在する菌を取り出し培養する

❷その際混合して発育する雑多な培養菌をふるい分けして「純粋培養」を作る

❸その病気にかかる実験動物を探して、純粋菌を接種する

❹そして動物にその病気を「再現」させる

❺その発病動物の病変部より先に接種した菌を発見するという手続きなのである。

◇

こう書いて見ると簡単なようであるが、❷の純粋培養を作るという事でさえも、雑菌と分離したり、その菌が好む培養地を作ったり、何代もその菌を植え続けるなど苦心のいる仕事なのである。

さらにこの病原菌の決定により

❶免疫が出来る菌かどうか

❷抗毒素、細菌溶解素、凝集素、沈降素の発見

❸ワクチンや特効薬、治療の方法の決定…と、細菌学者病理学者、臨床学者の協力と努力によって、防疫や治療が完成するのである。

病原菌とは性質が異なるが未だに幾多の説が分れるガンとか代謝疾患硬組織疾患に向かっても、全世界の学者がこの法灯を受けつぎ研究している。

◇

今度のコレラ侵入に当たって、昔の人々が右往左往していた時と思い合わせて、私達は日本の防疫の活躍を頼もしく見たり聞いたりして安心していられる事を、研究に専職した学者を思い起こして感謝の念がまた一潮である。

（県歯科医師会副会長）

ハエ・カ・のみ
油虫（ゴキブリ）に
すばらしくきく
強力殺虫剤が入荷しました
液剤　200円
エアゾル　250円
武田薬局
薬剤師　武田三郎
平市材木町　電2709

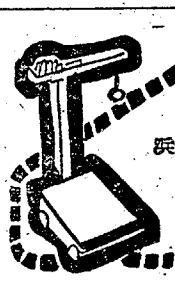

普通特殊専門販売
浜通り唯一の修理工場
石城計量社
平市かじ町　電3468

御婚礼・免許証写真と
D・P・E
スタジオ
マツモト
平市楽楽館前通り・電6368

お誂染
馬目染工場
平五・電三五五八

手ぬぐい　消防服　風呂敷
オ社　ル天　拭敷

七夕祭りにゃ丸いものを…
昔は田植時から七夕の声を聞くまでは、おはぎを作らなかったものです。その故か七夕には丸いものを作るとしておはぎが急ばれます
おはぎ　一コ
花まき　十円
カイ
品店
電3336

映画始まって以来の最高西部劇として声価の定まった巨匠ワイラーの傑作!!
大いなる西部
テクニカラー
7▷10日（4日間）
聚楽館
グレゴリー・ペック　ジーン・シモンズ
チャールトン・ヘストン　キャロル・ベーカー

炸裂する砲火！恐怖の地雷
原！砂丘を血に染めた肉弾
稲妻部隊
空挺部隊
ファウスト・トッツィ
エットーレ・マンニ
マルコ・ピカリオ

仁井田川に毒物投入？

四倉で死魚浮き上がる

五日朝、四倉町上仁井田地内の仁井田川堰下の淵りにウナギ、ナマズ、オイカワなど多数の魚が浮き上がり死んでいるのを通行人が見つけて平署四倉警部補派出所に急報した。鈴木所長らが調査したところ毒物を投入した疑いがあり、平保健所に水質検査を依頼するとともに犯人の捜査を始めた。幸い水道取入口の下流だったので一般給水者に影響はない。

魚の死んだ場所は農業用水に引くためダムを築いた下の水溜りで、魚がたくさんいたところ。毒物を投入したとすれば三日午前四時ごろと推定されているが平署では死んだ魚を食べない、付近で水泳しない、洗たくをしないよう呼びかけている。投入物が農薬か毒物かはまだわからない。

接触して二人が落車軽傷

平競輪初日

平市八月競輪前節初日の五日午後四時すぎ、七レースで接触による落車があり、坂牛秀夫(四三)＝青森＝、冬木保男(三〇)＝山梨＝の二選手が転倒、坂牛選手は鎖骨を折って二週間、冬木選手はすり傷を負った。穴には関係なかった。

婦女暴行の二人を逮捕

磐城署は五日午後二時四十分ごろ内郷市高間宮沢二、無職熊谷正勝(二一)と同無職間道雄(二〇)の二人を婦女暴行の疑いで逮捕した。二人は逃走中の二人と共謀してさる五月十五日午後八時ごろ常磐市内のバス停留所付近にいた磐城市内の某女(一九)を顔みしりの一人が誘い、ハイヤーに乗せて勿来市植田小浜町字中ノ作(通称金山)地内の開拓道路に連れ込んで暴したもの。

死亡事故防止を重点に

夏の交通安全運動

県下各警察署の夏期交通事故防止運動は十一日から二十日までの十日間にわたって子供の交通安全教育を重点に実施される。この夏に入ってから二回目の運動だけに、取り締まり目標も死亡事故防止、危険個所の指導、工事現場への人夫輸送時の事故防止のほか、バイク事故多発から原動機付き自転車の取り締まり強化などで、とくに夏休み中の児童生徒に交通安全教育を徹底させるため、子供会を通じて指導にあたる。

中学生、水泳禁止地区で死ぬ

五日午後三時十分ごろ平市大字草野下神谷字内宿五〇、無職坂本一二さん(五五)の五男寿雄君(一五)＝草野中三年＝は、弟の学雄君(一三)と二人で内郷市白水町の国宝白水阿弥陀堂の夏まつりは五、六の二日間にわたってにぎやかに行なわれている五日の宵祭りは午後六時から境内で打ち上げ花火も美しく延べ八千人(内郷署調べ)でにぎわった。この日は特設やぐらで仮装盆踊り大会が行なわれる一方、地元青年会のじゃんがら念仏踊りが披露され人気を呼んだほか、夜店が境内にならび子供達によろこばれた。臨時バスも運行され人出なので、取り締まりにあたった警察署、消防団、地元青少年補導会員も汗だくで、大きな騒ぎもなくケンカが一件あっただけ。六日は午後三時から境内でシン舞いが披露された。

白水阿弥陀堂祭礼に披露されるシン舞いは、無形文化財として同祭礼に限り年一度だけ行なう。

【大にぎわいの国宝白水阿弥陀堂祭典の盆踊り】

白水阿弥陀堂祭礼に八千人

人気のマトは仮装盆踊り大会

横川　五日午後三時十分ごろ平市大字草野下神谷字松陰二四地内横川の赤沼上流百㍍の付近に水泳に行き、深みに入り心臓マヒを起こして水死した。

現場は川巾六㍍、深さ五㍍もあり、最も危険な場所の一つとして水泳禁止区域に指定され、立札も立っているが、寿雄君は水泳が出来ないうえ最近、引っ越して来たばかりで地理をよく知らなかったもの。同日午後三時四十分ごろ川底に水死体となっているのが発見された。

煙害補償打ち合わせ会

勿来火力発電所の山林被害補償額決定のため七日午後一時から市役所で煙害対策審議会を開く。

テンプラ大学生が詐欺行脚

窓から荷物下し無銭宿泊しては

三県で空巣など数十万円

ニセの学生証をつくり角帽をかぶって大学生になりすまし、茨城、栃木、福島県などで十一の偽名を使い分け、各地で空巣、無銭宿泊詐欺を働いていた男が五日午前零時半ごろ平署に逮捕された。青森県西津軽郡木造町大字越水字神山生まれ住所不定、無職長谷川正一(三一)で七月末ごろ茨城県那珂郡東海村須和間の笹沼一夫さん方から笹沼さん一家が不在中に洋服など三万円相当の空巣を働いたほか、「渡辺公正」「笹島一夫」「山田孝義」など十一の偽名を使い各地を無銭宿泊して歩いていたもので去る二日から平市白銀町厚生館と四丁目三一、福基旅館＝増田ミドリさん経営＝の二軒に宿泊していたが、四日夜所持品をヒモで結んで下ろし、二千二百円の宿泊料を踏み倒して逃走、屋根伝いに逃げた平署員が平駅から急行列車に乗る長谷川を発見、追跡格闘のすえ逮捕した。

同署では余罪が相当あるものとみて追及しているが、被害金額は数十万円に上るものと見ている。

一般求人者の選考日程

平職安では一般求人の選考を同所選考室で、次の日程で行なう。

▽十日＝午前十時から三菱工業製造工(男子)二十人、加工工(女子)五人、九千一万四千円▽二十二日＝同アサヒゴム加工工(女子)二十人、八千八百四十円

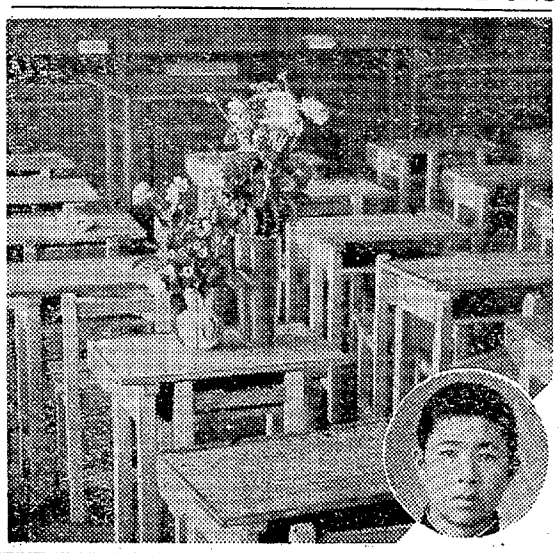

【無人の教室に捧げられた花と内内は水の犠牲となった大島君】

補導機関を総動員して防犯

平署が七夕、盆踊りに

平署防犯課ではきょう六日から始まった七夕祭り、それに続く市民盆踊り大会、県体育大会などで、外客も加えた相当の人出が予想されるので、市内各地の防犯団体と提携して夏の防犯に全力をあげる六、七、八の三日間には延べ百五十人の署員を動員、雑踏整理や青少年補導に力を入れ、ふくろう部隊を編成して深夜にかけて繁り場などの巡らを強化する。また平市校外生活補導連絡の十六人を四班に分けて、夜七時以降市内を巡視非行少年の早期発見と補導を実施する。

特にバー、料理店などが密集する田町の防犯委員会(鈴木正男会長＝少年補導協力員)やPTA、婦人会でも、七夕まつりと市民盆踊大会には関係者らが町内を巡視し、少年の補導に当たるなど、積極的な協力をする。

巷の声

▽好間村＝(9—16時)上ノ原

〝盆櫓が皆様をお待ちしています〟

伝統に生きた名物「平盆踊り」につき一部より批判がありましたが、平夏祭運営委員会並びに大方の理解を頂き予定通り実施する運びになりました。市民の皆様、賑々しくお誘いの上楽しい市民盆踊り大会となりますようお願い申し上げます

昭和三十七年八月六日

▽期日　八月十四、十五、十六日

平市白銀青年会
平市三丁目青年会
平市田町青年会

地元で三部の優勝をさらう

近県剣道優勝大会

で、成育が危ぶまれていた水稲がここ二週間のうちにすっかり伸び早植えも普通植えも草丈は九十—九十五㌢と平年並みにこぎつけ、分けつ茎数も早植えでは十九本、普通植えでは十六、七本になったや上回る予想。

同所が七月二十日調べたところはクサブエは草丈九十四・二㌢分けつ十九・九本で、その二週間前の調査の時より、草丈が十九・一㌢ふえ、分けつ茎数は二の後も猛暑で成育が続き、草丈も一段に達したものもあり。昼夜の気温の差が大きくなるにつけエネルギーが蓄積されるのでますます平年作を上回るものと見ている。

小野選手ら大会新で活躍

校上学区送別会

放送陸上競技大会県大会は五日、郡山市開成山競技場に県下百七十九校千四十八人が参加して行なわれ、石城勢は次の成績をおさめた。

【男子】▽二百㍍①小野志郎(小名浜一)24秒5＝大会新▽四百リレー②勿来二51秒2④内郷一52秒0＝県中、大会新▽八百リレー③湯本二▽棒高とび③箱崎幸二(平一)2㍍80＝県中、大会新▽砲丸投げ②長谷川(好間)③石内(湯本二)

【女子】▽六十㍍④秋山(内郷)③三島(湯本一)▽八十ハードル②鹿島(勿来)▽四百リレー③好間▽四百リレー①鍋(原田正木、庄司、丹治)55秒9＝県中、大会新②湯本一59秒4＝県中、大会タイ③内郷一▽砲丸なげ①北郷桂子(勿来一)10㍍87▽三種競技③渡辺ムツ子(勿来二)②永井(四倉)③大口(好間)

水死した級友の机に花

湯本高で級友が

夏休みの湯本高校の無人の教室の机にダリヤ、菊花が飾られていたことは三年五組の教室で、この花は七月二十二日、常磐市水野谷字竜ケ沢地内の農業用水池で水死した大島微由君(一五)＝同市下浅貝九〇、常磐開発勤務二さん二男＝の霊にささげたもの。この組は男二十人、女三十三人(計五十三人)の組だったが、いまは大島君がかけて男十九人となった。大島君は明るく、陽気でクラスの人気者だった。夏休み中の痛ましい犠牲だった。

それからクラスの誰が捧げるのか、大島君の霊をいたむ花だけが唯一つ、人気のない教室でたたずんでいた。

先に接種した菌を発見するという手続きなのである

◇

こうなって見ると簡単なようであるが、②の純粋培養を作るという事でさえも、雑菌まで見たり聞いたりして安心しているれる事を、研究に専職した学者を思い起こして感謝の念がまた一潮である。

(県歯科医師会副会長)

果物

▽リンゴ　五〇—七二(㌔)
▽モモ　八〇—二五(〃)
▽スイカ　一三〇—五〇(コ)
▽玉子　二二—二〇・五(コ)

(丸平青果市場調べ)

液剤　200円
エアゾル　250円

七夕祭りにゃ丸いものを…

昔は田植時から七夕の頃を過ぎるまでは、おはぎを作らなかったものです。その故か七夕には丸いものを作るとしておはぎが喜ばれます

おはぎ　一コ　十円
花まき　一コ　十円
海苔巻　一本　十円

七夕の景物として西瓜の大サービス　一コ　一〇〇円

サカイ食品店
平・1　電3336

ファウスト・トッツィ
エットーレ・マンニ
マルコ・ヒカリオ

定休日のお知らせ

毎度お引き立てを賜わりありがとうございます

誠に勝手ながら八月から毎月八日と二十二日を定休日としましたからお知らせ致します

合資会社　あこう薬局
平市銀座　電二〇四四

にくはひろこし
平市　新田町　もしもし　三七二六
Lucky Stamp　ラッキースタンプ加盟店

輸出内需、需要無限、飼育簡易
有利事業、飼育法責任指導
一人で年収数百万円可
毛皮のホープ
ミンク
三十七年度産子ミンクの分譲中
福島県ミンク協会県南須賀川支部
須賀川市北町　電三三二八番

ドキリとするよな良さ安さ

お召しになる期間はまだたっぷり
万に一もち越されても決してご損
はありません。七日から九日まで
夏物衣料この夏最高のご奉仕です

婦人純綿スリーマー　一二〇円を五〇円
〃トリコットペチコート二五〇円を二五円
〃高級パラソル　五五〇円を二八〇円
紳士純綿ブロードステテコ二五〇円を一〇〇円
〃テトロンホンコンシャツ八五〇円を四八〇円
子供ワンピース　七五〇円を二五〇円
和風マットレス(五〇名様限り)
七、五〇〇円を三、八〇〇円
(新館二階衣料品売場)

藤越　平市

日刊定価150円1部5円　（第三種郵便物認可）

NHK 第一 1040KC

6・05 名作ドラマ「アラビアン・ナイト」
15 緑のコタン
31 1丁目1番地
55 日本ところどころ「長謡を守る五箇山のこどもたち」
7・20 時の人時の話題
30 三つの歌　司会宮田輝アナ
8・01 お父さんはお人好し　花菱アチャコ　浪花千栄子　二條宮子
30 私は誰でしょう
9・10 ニュース解説藤倉五郎
25 日本縦断三つの歌
35 ラジオ芸能ホール❶連続講談「伊賀の水月」❷連続歌謡ドラマ「虹の街角」
10・15 時の話題
45 南太平洋の自然と人間「メラネシアの人々」
11・05 物語「幽霊とはなしをした話」
45 夢のハーモニー

NHK 第二 1540KC

6・15 経営講座❶やさしい経営学❷製品計画と市場調査「製品計画」
45 そろばん教室
7・00 基礎英語◇英会話
30 第33回都市対抗野球大会　後楽園球場から【野球中止のとき】（7・30）洋楽（8・00）舞台中継「寿限無の青春」古今亭志ん朝　中村芝鶴　浜木綿子　八千草薫　井上孝雄
9・00 ラジオリサイタル❶シルヴィアに　バリトン独唱　大橋国一❷大幻想曲　バイオリン小林健次
10・15 高校講座「英語」
35 第2部　数学
55 第3部　国語
11・15 実力養成　国語
40 古典をたずねて「一遍山家の想い出」

ラジオ福島 800KC

6・00 こどい話▽アッちゃん
45 音楽の小箱
7・15 キャロルアワー
30 夢天歌謡パラダイス　ハワイアン特集
8・00 甚兵衛アワー「死ぬほどに」㊙津川雅彦　若山セツ子
30 ギンカンスピードクイズお早くどうぞ　若水ヤエ子
9・00 芸能山口ガーデン
30 夜のしじまに　ピアノムード
45 この道を行けば❹松本幸四郎
10・05 連続浪曲　真山一郎
25 スポーツダイジェスト
40 LL盤アワー「お月さまあっちを向いて」「セコハンラブ」
11・15 球形の荒野⑩

テレビ NHK

6・00 オロッポ牧場の仲間たち「みんなブスッとうでぐみしてた」
30 みんなのうた　楠トシエ▽黒百合城の兄弟
7・15 バス通り裏　小栗一也
50 第33回都市対抗野球大会（決勝戦）◇野球早終の場合◇ラテンカーニバル◇野球中止の時◇私の秘密　ゲスト末広恭雄（8・00）歌の広場　松尾和子　平尾昌章（8・30）上方劇場「おいでやす」
9・00 「海はそよ風」
30 きょうのニュース
10・00 ニュースの焦点　平沢和重
15 続・日本縦断「北アルプス」
45 科学時代「くさくない話」

教育テレビ

6・15 そろばん教室
30 英会話
7・00 バイオリンのおけいこ
30 農業特集「核戦争とヒューマニズム」朝永振一郎　田中慎次郎　亀井勝一郎
45 趣味講座（囲碁）ゲスト勝本哲州
9・00 テレビ自動車学校「基本走法」清水昭
30 高校数学Ⅰ　幾何
10・30 ドイツ語初級講座「やさしいドイツ語」
11・00 高校「数学演習」線分の相等

真尾悦子さんの出版記念会

真尾悦子さんの第二作品集「旧城跡三十二番地」出版記念会は五日午後二時半から本社ホールに来賓友人など四十人ほど集まって開かれ盛況だった。未来社の松本編集長、作家の高沢有為男、恩師中谷孝雄氏らがそれぞれ祝辞を述べ、「きびしい生活の中にあっても常に一段高いところから自分の姿を凝視して現実に処してきたその鋭い作家的な目」「くらい生活に打ち流されずに、それを明るい文章につづれる人間的な重厚さ」「今後は本格的な小説の出版を」などいずれも賛辞にあふれた。木村代議士もかけつけ親しく激励した。あいさつに立った真尾さんは「ここまでこられたのも皆さんの好意に乗ったおかげです。足の手術も順調に進み、きょうはほんとにありがとうございました」と感激を胸いっぱいに言葉少な目だった。これほどマチのみんなに、しかも有力者をふくめて愛されている真尾夫妻の姿を目のあたりにして感師中谷氏らは満足気だった。

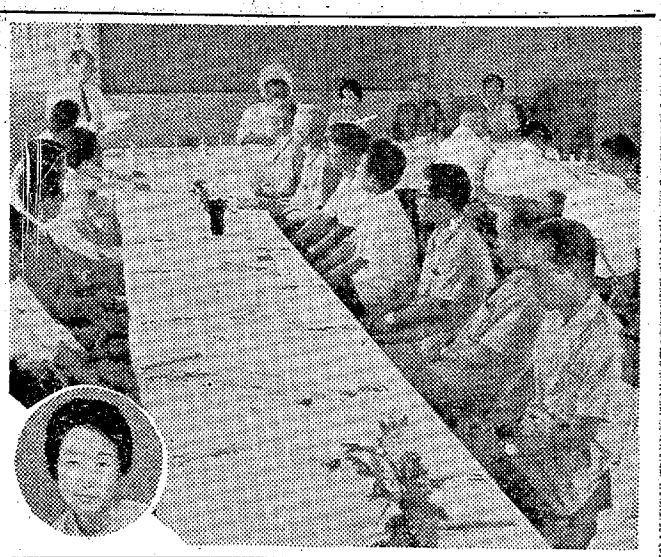

【真尾悦子さんの出版記念会、円内が真尾さん】

あすの運勢

小川　石湖

八月七日（火・友引）

【1月生】目上に相談せよ予想以上の成果見る
【2月生】すねて不満起すな希望の種を育てよ
【3月生】感情に走らず反省に備えよ、慎重が吉
【4月生】油なき車に前進望めず心がけ一転計れ
【5月生】慎重に行動し、人の和に海を作るな
【6月生】急ぐなかれ、無理すれば後日涙に変化
【7月生】悪苦にも限度あり、指導受けよ
【8月生】多少の曲折あらんもひるまず進め、吉
【9月生】徐々に好転せん浪費を戒め生活改善
【10月生】世評の冷めるを待って断行せよよろし
【11月生】ホホエミ持って迎えよ喜びあらん
【12月生】過ぎし事は忘れよ再建に努力要す

常磐交通と日鉄八茎が勝つ

県体、国体予選野球

平野球連盟主催の第十五回県体並びに国体平地区予選は四、五の両日平市営球場で開き、代表決定戦で日鉄八茎と常磐交通が勝ち、十八、十九日平市営野球場で行なわれる国体予選の県大会に出場する戦績は次のとおり。

【第一日目】
モーニング1×―10ハイスピスターズ
平市13―4平ヤンガース
常磐交通3―1県職チーム
日鉄八茎9―0雪間青年会

【第二日目】
磐城セメント2×―0モーニングスターズ
平市3×―1四倉
▽代表決定戦
常磐交通9―2磐城セメント
日鉄八茎3×―1平市

100円貨店

日本にあわや伝染するかと思われたコレラも防疫陣の機敏な措置でどうやら水際でくい止めたようだ。コレラは熱と酸に弱いところから梅干を食べるのが予防上いいとされているが、夏物に梅干は欠かせない食べ物の一つ。梅干といっても近ごろは、インスタントばやりで家庭で漬けるより買って食べる人が多い。それだけに上手な梅干づくりが少なくなったような気がする。ほんとうにおいしい梅干は三日三晩のあいだ天日と夜露にあてて熟酸を使うと、肉がやわらく、あまりすっぱくない上品な味のものができる。近所の年とったおばさんの中に、よく梅干の上手な漬け方を知っている人がいるものだが、教えてもらっておくと決して損はしない。どうした加減からか、家人が死ぬような時には梅干が腐るといわれる。ある家庭で病人がいるので、ことしは近所の人に梅干つくりを頼んだ。ところが病人が死ぬ前に、その家だけの梅干が腐っていたのである。その梅干は一度もその家の人が触れたり、その家にも預かす近所の家においたままなのにである偶然なのだろうか、よくきく話だけに興味深い。ところで梅干をつくるとき、女が不浄な時は必ず色が変わったり、腐ったりする。男が漬けるといいというのはそのためだが色わるくしかも濁からない場合は、シソを入れないで漬けるといいそうだ。日本の味、梅干を上手に漬ける技術を大切に守りたいものである。

（龍人）

下関帰りの高校生ら接種

第二次

磐城保健所で特別に

八月二日から下関市で行なわれた全日本軟式庭球高校選手権大会に平市関係では磐高の佐藤、草野組ら男子高校生八人と監督の救諭ら十一人が六日に帰郷したが、下関では二回接種の注射を打ち、帰郷後一週間以内に第二次接種を受けるよう指示されて来た。しかし平

カメラとDP　カンノカメラ店　平市　公会堂際

大谷石井七　平市五丁目電二〇八六

丈夫で軽快な　ノザワの自転車
通勤用・通学用に……
ご用命はぜヒ当店へ……
平信販チケットをご利用下さい
門馬自転車店
平市六丁目　電2551　自宅　電5285

写真館　林　平・六園下　電三九六

貸ふとんスエキ　平市新川町　電二四二三

耳の不自由な方に
リネツト
トランジスタ補聴器
（福祉事務所指定品）
平市中央通り　電話2496　富永電気商会

うちわカレンダー広告マッチ　平市大町　嘉見家　電五四六九

清酒　清世界　喜びも悲しみもあなたの　セイセカイ
清水屋合名会社醸　磐城市電（代）3400

デンマーク製　計算器
コンテックス―10
藤森商会　平市銀治町　電2296

魚河岸よりネタ毎日入荷　酒喜庵寿司部　電四四三一・四四三三

新発売　コニー360　デラックス
▶キャラバン（十数台）
・日時　8月9日（9時半出発）
・コース　平―内郷―常磐―勿来―小名浜―江名―豊間―四倉
▶新車発表展示会
・日時　8月10・11日　午前10時―午後5時
・場所　内郷市小島町（平自動車練習所前）平車体検査場
福島チャイアント株式会社平営業所
平市鍋宜町電5375・4954

女子事務員募集▽年令不問▽通勤▽高給優遇▽委細面談　常磐市表町吉村電気商会　電三〇二一三

募集
一、工場主任　一名　年令三十五才迄
一、男子　三名　年令二十五才迄学歴不問（軽免許所有者特に優遇）
一、女子事務員　二名　年令二十三才迄
◉待遇　優遇す　社会保険制有り
勤務地　内郷市（八月二十日工場開始）
履歴書一通本社宛急送請う
玩具造花直輸出商
さくら物産株式会社
東京都墨田区東駒形一の三八　電話（六二二）一五三八、一〇七〇

不行届き心からおわび申上ます
只今新館二階の「盛夏衣料大見切」は大変好評で大変行き
藤越

一等賞　目商店会

総天然色　支那怪談　世界怪談集　お化け映画決定版！
死霊破！
白蓮　一条美芳　蓉子　矢玉
凄まじい女の執念！怨霊、白霊、恐怖談！

総天然色　沖縄怪談　迷宮島
恐怖と怪奇！怪談映画の決定版！
斎藤　真郎　京子　大原　鶴二　徹木　本伸介

米国怪談　太陽の怪物
戦慄の原子怪獣！異色怪奇映画！
ロバート・クラーク　パトリシア・ニニング　ナン・ピーターソン

特別料金　大人・学生・小人　1300円・1000円・700円
明7日堂々封切　平東　ニュー改映　ニュー国際