夕刊 いわき民報
発行所 平市田町63
©いわき民報社
社長 野沢武蔵
電話（代表）4161
振替口座（郡山）4028

大雨に備えて水防対策ねる

災害救助法 適用基準など明示

県石城事務所では最近のツユ時は時折豪雨を降らせているため、水防対策に万全を期そうと二十五日午後一時から同事務所会議室に各市町村の消防係員や災害救助係員ら約三十人が集まり消防災害事務担当者合同打合会を開き、水防対策、災害救助法などについて協議した。各市町村の水防本部ではムシロ、カマス、クイなどを点検整備し、管内河川の警戒水位を上回った場合は、県石城事務所や平土木事務所へ通報するとともに、消防団員を出動させるなど、万全の処置を講ずることになった。

本格的な洪水期は八、九月ごろだが、最近のツユは集中豪雨をもたらし、早めに水防対策について協議したもの。福島測候所から出される大雨注意報に注意し、関係機関との横の連絡を密にすることにしているが、災害救助法が適用される基準は住宅の全壊、流失、半壊、床上浸水に限られている。半壊は二分の一戸、床上浸水は三分の一戸の割りで計算し、その世帯数がある一定の基準以上に達した場合は一号基準が適用され、また浜通り全体で二千戸以上に達した場合、各市町村で一定の被害が出た場合は二号基準が適用されることになっている。各市町村の基準は次のとおり（❶は一号基準の戸数❷は二号同）

▽川前村＝❶三十戸❷十五戸▽遠野町、田人村、小川町、三和村＝❶四十戸❷二十戸▽内郷市、四倉町、好間村＝❶五十戸❷二十五戸▽常磐市、勿来市＝❶六十戸❷三十戸▽平市、磐城市＝❶八十戸❷四十戸

盗難防止❷草木変護❸消毒強化❹下水道清掃など全山一致で安全運動に入る。

とくに同炭鉱は三十四年から連続三回にわたって通産大臣賞を獲得し、三十七年度も受賞をねらっている。昨年七月から炭鉱事故死亡者は五人で一昨年より半減しているので四年連続通産大臣賞もかたいといっている。

70ミリで三河川は危険

なお平土木事務所の話によると六時間にわたって集中豪雨があり、七十～八十ミリの降雨量に達した場合は平市赤井地内を流れる夜川、釜戸川（磐城市は釜戸地内）仁井田川（四倉町上仁井田地内）に危険にさらされるという。主な河川の警戒水位は次のとおり。

▽釜戸川 二㍍（磐城市中釜戸地内）▽夜川 一・五㍍（平市赤井）三㍍（平市島）▽仁井田川 二・五㍍（四倉町上仁井田）▽好間川 二・五㍍（好間村上好間）▽夏井川 三㍍（平市夏井）▽藤原川 三㍍（磐城市大原）▽滑津川 二・五㍍（平市高久）

健保写真コンテスト募集

全国健康保険組合主催の第四回写真コンテストは七月三十一日まで募集している。題材は自由で、サイズはキャビネ、東京都新宿区四谷一の二の健保組合連合会コンテスト係まで応募するよう希望している。なお入賞は推せん一（二万円）特選一（一万円）準特せん五（三千円）入賞二十（一千円）佳作には記念品が贈られる。

常磐炭鉱で大臣賞獲得へ

全国鉱山安全週間迎え

全国鉱山安全週間は七月一日から七日まで実施されるが、常磐炭鉱磐城礦業所では一日午前六時半のサイレンを合図に安全週間に入る。今年度の重点目標は❶落盤の防止❷感電事故❸通気対策❹坑内外火災防止❺火災発生時の救護対策のほか、家庭での協力として❶火災

男女とも勿来一中が優勝

勿来地区中学校陸上

勿来中学校体協連盟（会長佐川武夫氏）主催の勿来地区中学校陸上競技大会は二十四日午前九時から勿来一中グランドで熱戦が展開され、次の成績で幕を閉じた。

▽男子の部❶勿来一中（60・5点）❷勿来二中（58・5）❸植田中（36）❹山田中（32）❺錦中（29）❻川部中（15）

▽女子の部❶勿来一中（126・5）❷勿来二中（86・5）❸錦中（78・5）❹川部中（54）❺山田中（52・5）❻植田中（42）

平市の珠算試験合格者

第四十五回珠算能力検定試験は二十四日平商に千五百七十八人が受験して開き、一級七人二級五十九人が次のとおり合格した。

▽一級＝北村和庸 鳥貫信子 関根勉 佐藤千鶴子 生田目洋子 岡田和幸 瀬谷勝彦

▽二級＝吾妻千代子 伊藤由美子 古河幸子 鈴木信子 渡辺喜恵子 北村彰子 鈴木秀男 鎌形美津子 菊地仁子 坂本アイ子 鈴木幸一 長谷川喜房 大見恵子 佐藤京子 厚地良美 荻原孝雄 佐藤吉子 鈴木悦子 中野マキ 菊地かつ子 滝本成子 緑川テル子 武藤常子 草野秀雄 高橋輝義 小川良雄 大森徹 下山田武志 半沢勝弘 遠藤秀子 瀬谷悦子 中根タカ子 吉田牧子 黒沢悦子 船生ひろ子 関根憲美子 佐藤一美 永塚悦子 永塚美紀子 里見秀子 菅野すみ子 中山みち子 塩谷さち子 坂本清則 大和田真理子 鈴木秀雄 松本ミヨ 和田野千鶴子 鳥久子 草野通子 川澄千代子 高浜悦子 坂本恵子 鈴木由紀子 鈴木章 高橋健治 志賀芳信 白鳥俊治 渡辺洋二

四ツ波の井戸枯れる

天然ガス ボーリングのせいか

平市は四ツ波地内の山野辺武勇さんら二十五戸の井戸が枯渇、もらい水や小川の水ですごしているがその原因は鉱害だとして、二十六日平石炭支局に早急な調査方を依頼する。

平市大字四ツ波地区一帯の井戸水が枯れたのが発見されたのは六月十日。付近の住民は長くから枯れたこともない井戸だけに驚き、応急処置としてもらい水を飲料水に当て、洗たく、入浴は小川の流水を利用している。付近には四年前から吉河鉱業所が天然ガスボーリングをしており、一時は〝温泉がわく〟という騒ぎもあったが、このボーリング中に水脈がたち切られたかまたは石炭採掘による被害とみている。いずれにしも飲料水需要の多くなる夏を迎え、その日の水にもことかく有様だけに早急に原因を見究めた上、水脈を調べて井戸を掘り直すなり、上水道の布設工事をしなければならないが、いずにしても鉱害のメドがつかなければ着工できないという事態に追られている。

県体事務局 南町に設置

第十五回県総合体育大会は来る八月十七日から同月二十日まで石城地区で開催されるが、大会事務局を平市南町七六、平準看護婦学校内に設置した。事務局専用電話は平局六八三二番で、期間は六月十八日から八月三十一日まで。

其石庵碁会

平市銀冶町其石庵では七月一日午前九時から月例碁会を開く。

砂利トラでいかれる

横川、舞子橋が通行禁止

○…平市沼ノ内―夏井―草野―四倉を海岸に沿って結ぶ観光道路は夏井川に架設されている新舞子橋（延長三百四十㍍、巾七・五㍍）が来春には完成する運びとなったが、同路線の仁井田川にかゝっている木橋横川橋（延長八十㍍、巾三㍍）はジャリトラックの通行が激しくてテスリもない現況。現在加重制限を二㌧にするとともに重馬の通行を禁止している。また四倉町下仁井田地区の舞子橋（延長四十五㍍、巾三・六㍍）もすっかり痛んで通行止めになっている。

【重馬通行止めとなった横川橋の下を通るトラック】

りさまで、ジャリトラックは橋を通れず、河底をうなりながら通行している。

○…舞子橋は幸い橋台と橋脚がコンクリート造りのため、観光シーズンを迎えた四倉町では約七十万円を投じて上部の補修を行なう計画。横川橋は一部を補修するだけ平土木事務所では今年度から五千万円を投入して二カ年計画で横川橋を架設する計画で、現在の木橋の真ぐ上流に架設する。今年度は三千万円を投入して、橋台二基、橋脚三基を建て、来年度にはPSコンクリートの上部を完成させる。新横川橋は延長九十㍍、巾七㍍。

沼田市長29日 内郷駅を出発

七月二日から欧米都市視察に参加する沼田市長は二十九日午前十時四十九分、内郷駅発の上り普通列車で上京する。

平福社事務所勝つ

五市福祉事務所石城事務所など福祉関係野球大会は二十四日常磐市湯本一小校で行なったが、平事務所が六対五で勿来を破り優勝した。

寸言

▽このツユは集中豪雨の心配あり、心がけよければ出水も心配なし

▽県高体で地元勢大活躍、重量挙げのほか勿来の女子陸上が優勝。奮戦に拍手をおくろう。

今日の天気

（小名浜測候所発表）

【今晩】北よりの風、曇り時々小雨。

【あす】東のち北よりの風、曇りではじめ一時小雨がのこり、のち晴れ間が出る。

【海上】今晩風波が出て見通しが悪くなる。あすはじめ風波があり、次第におさまる。

玉半提供 電五〇三一

夕刊いわき民報

県選管入選標語

〈〈〈

重量挙団体 平工が優勝

県高体 勿来高が女子弓道で

県高体二十四日の石城勢は重量挙が前日に引き続きフェザー級、ライト級とも優勝するなど個人は各階級で、また団体でも優勝した平工、二位磐高、三位内郷と、圧倒的なお家芸の実力を発揮した。このほか女子弓道で勿来高が、個人では卓球男子複、軟庭男子が優勝した。

【重量挙】▽フェザー級❶草野政（内郷）282・5（P85キ、J87・5キ＝大会タイ、S＝0キロ）❷佐藤（磐高）❸鈴木（同）▽ライト級❶選藤鉄也（小名浜水産）❷片寄（平工定）❹秋田（内郷）▽団体得点❶平工18点❷磐高16点❸内郷16点

【弓道】▽女子団体❶勿来3勝0敗▽女子個人❶島田節子（勿来）❷児玉（勿来）

【卓球】▽男子複決勝　吉田（高専）熊谷（磐）2－0（工福）大和田（高専）▽個人決勝リーグ（軽量の部）❷近藤（磐高）❸大木（平工）（重量の部）❷菅波（磐高）

【相撲】▽個人決勝❷馬目（水産）

【軟式庭球】▽個人男子準決勝　佐藤草野（高磐）4－2（高磐）田子千々松　猪狩松本（商平）4－2（達安）高橋常木（決勝）佐藤草野）4－1（猪狩松本）▽女子準決勝　遠藤西山（高四）4－0（女磐）大谷竹本柳佐藤（女部）4－0（原保）菊地藤田（決勝）本郷佐藤）4－3（遠藤西山）

月見町集会所新設で陳情　平市月見町では二十四日、阿部隆華区長ら代表が集会所新設に伴う助成金の交付を市長、市議長に陳情した。月見町には集まるところがなく、こんど区民が百万円を拠金して約七十平方坪の集会所を観音堂境内に建設することになり二十万円の市助成を陳情したもの。年内に完成の予定。

おことわり　市況休みます。

浜通り高校水泳 大会新が八つ

四倉と磐女が優勝飾る

石城地区高校体連主催の浜通り高校水泳大会は二十四日午前九時から平市磐女高プールに、男子四校女子四校が参加して行なわれた。男子十三種目、女子十一種目にわたって競った結果五種目に大会新八が出た。戦績次のとおり。

◇総合▽❶四倉高❷磐城高❸小名浜水産高❹内郷高好間第二部▽女子❶磐女高❷四倉高❸内郷高❹湯本高

◇記録▽男子五千㍍自由型❶根本敏一（四倉）29秒8＝大会新▽男子百㍍自由型❶武藤与史昭（四高）1分10秒＝大会新▽男子二百㍍リレー❶四倉高2分6秒9＝大会新▽女子二百㍍自由型❶藩方美代子（四高）3分15秒＝大会新❷志賀雪子（内高）3分21秒8＝大会新▽女子百㍍自由型❶藩方美代子（四高）1分10秒＝大会新▽女子二百㍍❶藩方美代子（四高）3分6秒9＝大会新❷志賀雪子（内高）1分27秒9＝大会新❸井上照子（磐女）1分29秒5＝大会新❹志賀雪子（内高）1分32秒4＝大会新

全国区は赤刷り

平市などすでに投票所の入場券が有権者の手元に届いたが、投票日には必ずこれを持参すること。指定の投票所以外では投票できない。投票所受け付けは午前七時から午後六時まで。

選挙人名簿に載ってざえいれば、入場券をなくしたり、届かなかった時には、投票所に行けば再発行してくれる。

こんどの選挙では地方区選出議員の投票用紙は黒刷り、全国区選出議員の用紙は赤刷りで、さきに地方区を投票したあとで全国区という順序になっている。

投票用紙には必ず候補者一人の名前だけ書くこと。候補者名のほかに、マル、点、棒線など、よけいなことを記入すると無効となる。せっかく投票して無効となるのが、平市の場合、三万人の投票者のうち五百人程度ある。全国的には一％だがイタズラはやめたいものである。

くらし随筆

アユ解禁

鈴木一男

いよいよ七月一日は本県のアユ解禁である。釣り人に限らず総ての人々は宿命的にこの〝アユ〟に心を引かれる。さてアユはどうして人々を引きつけるのであろうか？

◇

❶アユは「文学的」なのである。詩、俳句、和歌、の季題としてその季名を〝香魚〟〝安曇魚〟〝銀口魚〟〝年魚〟ともいい、その盛上期の初春のアユは、はつらつなもの代名詞にされて〝若アユ〟といわれ、新緑も崩え出る青春の若さをその風姿に表現している。

❷その姿は「好画材」である。初夏の渓流の石に当たる水しぶきの〝せらぎ〟の音の中に、川面にたれる竹の小枝とキラキラと銀鱗をひらめかすアユの姿には、しばらくみとれさせられてしまう。

❸またその「味」が群を抜いている。

古来〝アユの塩焼〟で一献かたむけるといわれ、盛夏の日本酒のうまさには、最高の献立である。

❹アユは「美人薄命」である〝年魚〟の名の示すようにその命は一年で終わる。春に稚魚が海から河に遡り、盛夏に上流でみるみる成長して、晩秋に中流に下り、産卵してその一生を終わる。ふ化した稚魚は海に下り、冬の間あの大平洋の何処かでくらし初春に自分の生まれた河に遡って来るのである。

❺アユは「日本だけの魚」である。僅かに台湾、朝鮮と中国の一部に住むといわれているが、欧米には何処にも存在しない

❻ことに「友釣り」が出来る〝オトリ〟で鳥を捕ることは世界中にあるが〝オトリ〟を使って魚を取る「友釣り」は日本のアユだけに限る。

❼〝香魚〟の名の示すようにアユの「香り」はちょうど〝マクワウリ〟と〝メロン〟の中間をゆく若さと清い甘い一種いわれぬ香りで、釣り上げて手で握った時には、あたり一面に清純な香気が満ち、渓流の青葉の中に釣り人を陶酔させる。

◇

ことしもまたこの香りと姿が釣り人を招いている。

（県歯科医師会副会長）

プロパンのことなら何でもご相談下さい
営業用給食用ガス器具
風呂・暖房用ガス器具
台所用ガス器具
工業用ガス器具
プロパン全般
軽・三輪・普通車等免許所持者募集中　履歴書ご持参下さい
プロパンの平酸素
平市正月町　T.E.L・4639

手づくりの味
アイスクリームボウダーを湯でとき冷蔵庫に入れるだけでおいしいクリームが出来ます。早くから今年の人気者です
雪印アイスクリーム粉　一箱　二五〇円
フジ印アイスクリーム　一箱　二二〇円
明治スキムミルク　一箱　一四五円
サカイ食品店
平・1　電3336

四四三一
四四三二
出前の酒喜庵

内科
小児科
高久医院
平市紺屋町　東宝民劇前
電二五一三

雨ニモ負ケズ…
うっとうしいツユ時にもあなたのお肌はクドルメイキャップで爽快ですそろそろ夏用お化粧品に切りかえどきですお肌をひきしめるアストリンゼントお化粧くずれのしないカラーケーキなどの夏用意を…
コーセーラボンヌアストリン　四〇〇円
資生堂アストリン　四〇〇円
マックス　パンケーキ（大）　九〇〇円
シラトヤ
平市一丁目　電2364

草野質店
▽自転車、単車も歓迎しております
平市銀治町▽電話二〇八八番

甘くともハネムーンにあらず
それはハネジューメロンのことですがおなじみの静岡産温室メロンも大層おやすくなりました夢の様な甘さと香りをお楽しみ下さい。
ハネジューメロン　一個　四〇〇円
静岡産温室メロン（アルス）〃　五〇〇円
生パインアップル（ハワイ）〃四〇〇円から
鹿島スイカ　一個　一七〇－四五〇円
水蜜　一個　二〇円
ビワ（伊予産）　11－15個で百円
（新館一階果物売場）
一円郵貨百円で百二十円の商品券進呈
藤越
平市

湯本 入場券で選挙運動

フィルムを映写、十九人から二百円ずつを徴収したほか、五月ごろにも平市内の病院で二回上映、料金をとっていた。

お婆さんはね

二十四日院に收容された佐藤さんは二十五日朝も意識不明。原因は徐行違反

平が勿来を破 つて優勝

近火お見舞いお礼
二十三日午後六時四十四分頃近火の際は早速お駆け付け下されましたお見舞いを頂きまして誠にありがとうございました。折角お見舞いを頂きながら混雑にとりまぎれお名前のお伺い洩れもあることと存じ略儀ながら紙上を以ってお礼申し上げます
株式会社丸菊木材商店

開店（26日）
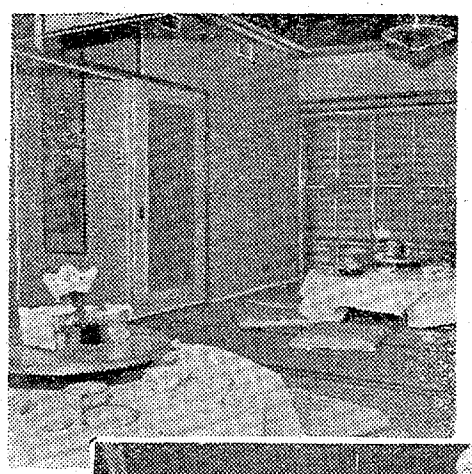
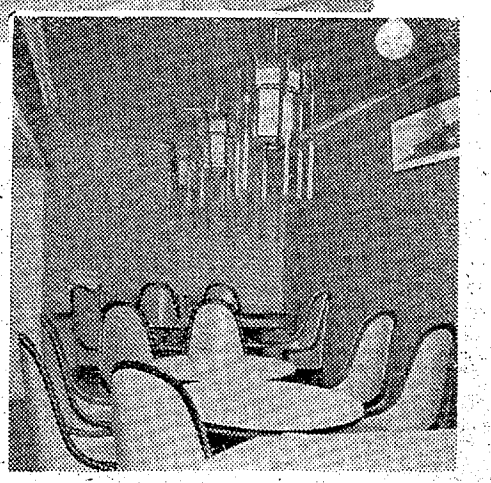
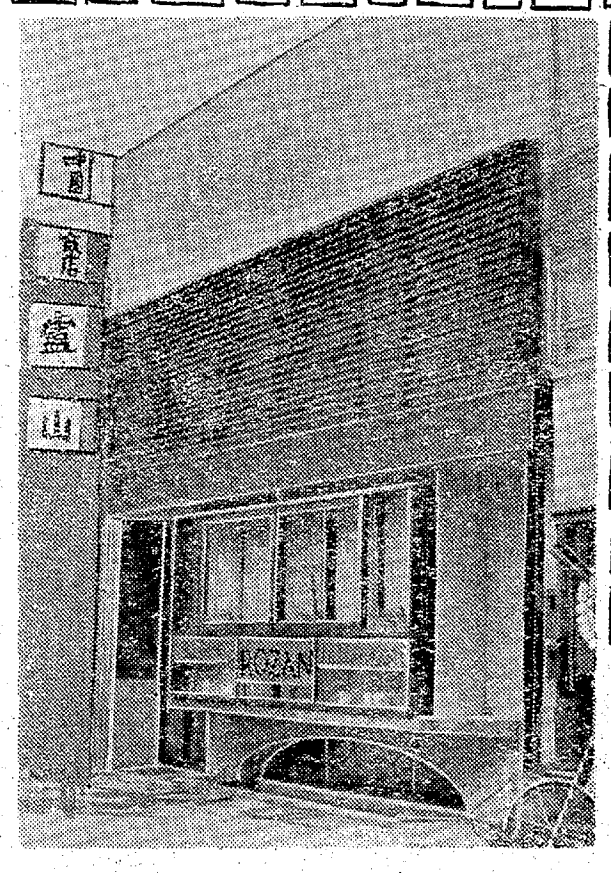

ごあいさつ
純粋の中国料理を大衆化し皆様に親しめる「中国飯店盧山」を開店いたします
中国料理の専門店はすでに東京には田村町、赤坂、六本木などに各国人に親しまれ大衆化した飯店がありますが県内唯一ツの純粋中国料理の味とムードのある飯店でゼヒお気軽にご来店下さい
店内は完全冷暖防装置を設備いたしましたから何卒皆様のご軽食、社交、商談、ご家族連れ、またご宴会に適した室をご利用のほどお願い申し上げます
店主敬白
中国飯店
盧山
平市平和通り　TEL・3321
当協会主催のカクテルコンクールの結果　総投票数二八〇の中から

湯本八坂神社で総代と氏子対立

境内を宅地に無断貸与

越権行為だと辞職要求

常磐市天王崎町地内の八坂神社総代七人（坂本直江総代長）が、神社境内の登り口の一部（約十五平方㍍）を個人に貸し付けることを決め、十数日前から土砂のとりくずし工事を行なっているが、これを知った氏子たちが騒ぎ、二十二日夜氏子代表者大会（大谷清会長）を開き、約八十人が参集し「総代の越権行為である」と決議するなど、事態の成行きが注目されている。

事の起りはこうだ。八坂神社になく、氏子の総意で決定すべきでは神官はおらず、御幸山公園内にあり、氏子から選ばれた総代七人で管理しているものだが、ミコシの新調費捻出のため、登り口付近の一部を五月初め権利金二千万円で個人に貸し付けることにきめて工事にかかったものだが、氏子側では二十二日の大会で

❶八坂神社総代は今回のミコシ新調に当たり、その費用の代償に氏子の意志を無視し、神社境内を個人宅地に貸与したるは越権行為であり、本大会は決議をもって抗議する。社総代は全員辞職せられたい。

❷現地施行中の工事は一切即時中止せられたい

❸工事に関する一切の費用は、すべて社総代の責任において解決せられたい

❹市当局は氏子より選出された新社総代と協議し、速かに八坂神社境内の都市公園計画を実施せられたい

との四項目を決議し、うち四項を市当局にも出した。市当局でもこの事態を捨てておくわけにもゆかず、二十三日現地を見て両者と公見したが、総代側は「管理を委任されている以上、越権行為でない」と主張、氏子側は「総代には境内の売買、貸し付けなど権限は

常磐でもエロ映写あがる

常磐署では二十五日、常磐市三阿九八、アートスタジオ小野幸吉さと平市綱宮町一三、写真材料商菅野一元さとの二人を、ワイセツ図画公然陳列容疑で捕えた。二人は四月初めごろ二回にわたり小野のスタジオでエロフィルムを映写、十九人から二百円ずつを徴収したほか、五月ごろにも平市内の病院で二回上映、料金をとっていた。

お婆さんはね られ意識不明

二十四日午後五時十分ごろ勿来市植田小浜町字中ノ作二八〇地先県道（金山）で常磐市湯本町三阿、鉄工業野木栄さん（㊐）運転の小型自動車は、直前を横切ろうとした植田小浜町字台佐藤キワさん（㊅）をはねた。湯本病院に収容された佐藤さんは二十五日朝も意識不明。原因は徐行違反

平市役所が初優勝

全日本選抜軟式野球 常磐市に逆転勝ち

全日本選抜軟式野球平地区予選の準決、決勝戦は二十四日午前九時から平市宮球場で開き、決勝で平市役所が常磐市役所を2—1と逆転勝ちして優勝、七月七、八両日白河市で開くB組大会に初出場する。磐城セメント、常磐市はC組県代表で出場する。

【準決勝】
平市役所1—0磐城セメント
常磐2—0県職石城

【決勝】
平　00000002—2
常磐　00001001—1
（常磐）藤喰—和田（平）摩多
鈴木—田中

常磐市役所は五回表に一点を先取、このまま押し切るかと思われたが、最終回の裏、一死に平は佐藤左選手がふり逃げて一塁を踏み、木村、鈴木（幹）のライト前安打で一点を返し、鈴木（鉄）のスクイズが成功、サヨナラ勝ちした。

運転未熟のバイク事故増加

講習参加わずか一割、組織の強化図る

平の旧市内だけで結成されている平市バイク運転者連合会ではこのほど平商会議室で役員会を開き、会の運営などについて協議した。その結果最近バイクによる交通事故が多発しているため、バイク運転者を対象とする交通法令講習会を開いているが、会員千五百人のうち受講している者は一割の百五十人に過ぎず、もっと徹底させるためには、現在連合会が行なっている事業を、六方部の単位会ごとに移して責任を持たせるという組織替えを満場一致で可決した。またこれを機会に新市内のバイク運転者を各地区ごとの運転者会に加入させるよう働きかけることを申し合わせ、近く方部ごとに発会式を開くことになった。

平署の調べによると昨年一年間にバイクで通行人などをはねとばした交通事故は十三件が発生し、死亡二人、重傷八人、軽傷五人を出したが、ことしに入ってからは六月七日までに昨年一年間に発生した事故と大差のない十二件も発生、死亡二、重傷四、軽傷十と十五人もの犠牲者を出し、事故が非常に多くなった。またバイクが被害者となったものは昨年は十八件で死亡二、重傷十七、軽傷六を出したが、ことしはこの半年間に六件、死亡二、重傷五を出しただけで減少している。また昨年一年間の交通事故九十二件（死亡十、重傷四十八、軽傷四十五）のうちバイクの占める交通事故は三分の一の三十一件（死亡二、重傷二十五、軽傷十一）にも及び、ことしに入ってからも総事故件数五十二件（死亡五、重傷二十七、軽傷十一）のうち三分の一強の十八件（死亡二、重傷九、軽傷十）がバイクによる事故である。

このようにバイクによる事故が多発しているため、平署では交通法令講習会を実施しているが、昨年の受講者はわずか一割だった。このため各方部ごとに責任を持たせて全員を受講させるようにし、バイク運転者の交通道徳を高めて事故の撲滅を図ることになった。

湯本八坂神社で総代と氏子対立

境内を宅地に無断貸与

越権行為だと辞職要求

常磐市天王崎町地内の八坂神社総代七人（坂本直江総代長）が、神社境内の登り口の一部（約十五平方㍍）を個人に貸し付けることを決め、十数日前から土砂のとりくずし工事を行なっているが、これを知った氏子たちが騒ぎ、二十二日夜氏子代表者大会（大谷清会長）を開き、約八十人が参集し「総代の越権行為である」と決議するなど、事態の成行きが注目されている。

事の起りはこうだ。八坂神社になく、氏子の総意で決定すべきでは神官はおらず、御幸山公園内にあり、氏子から選ばれた総代七人で管理しているものだが、ミコシの新調費捻出のため、登り口付近の一部を五月初め権利金二千万円で個人に貸し付けることにきめて工事にかかったものだが、氏子側では二十二日の大会で

❶八坂神社総代は今回のミコシ新調に当たり、その費用の代償に氏子の意志を無視し、神社境内を個人宅地に貸与したるは越権行為であり、本大会は決議をもって抗議する。社総代は全員辞職せられたい。

❷現地施行中の工事は一切即時中止せられたい

❸工事に関する一切の費用は、すべて社総代の責任において解決せられたい

❹市当局は氏子より選出された新社総代と協議し、速かに八坂神社境内の都市公園計画を実施せられたい

との四項目を決議し、うち四項を市当局にも出した。市当局でもこの事態を捨てておくわけにもゆかず、二十三日現地を見て両者と公見したが、総代側は「管理を委任されている以上、越権行為でない」と主張、氏子側は「総代には境内の売買、貸し付けなど権限は

常磐でもエロ映写あがる

常磐署では二十五日、常磐市三阿九八、アートスタジオ小野幸吉さと平市綱宮町一三、写真材料商菅野一元さとの二人を、ワイセツ図画公然陳列容疑で捕えた。二人は四月初めごろ二回にわたり小野のスタジオでエロフィルムを映写、十九人から二百円ずつを徴収したほか、五月ごろにも平市内の病院で二回上映、料金をとっていた。

お婆さんはね られ意識不明

二十四日午後五時十分ごろ勿来市植田小浜町字中ノ作二八〇地先県道（金山）で常磐市湯本町三阿、鉄工業野木栄さん（㊐）運転の小型自動車は、直前を横切ろうとした植田小浜町字台佐藤キワさん（㊅）をはねた。湯本病院に収容された佐藤さんは二十五日朝も意識不明。原因は徐行違反

平が勿来を破って優勝

福祉事務所軟式野球

第四回石城地区福祉事務所親善野球は二十四日湯本小学校で七チームが参加、平福祉事務所が優勝した。

準決勝
平5—0常磐

決勝
勿来2—0内郷

汗を流してカッター練習

水産高クラブ

○…県立小名浜水産高校のカッタークラブは二十三日午後小名浜港湾内で〝カッター〟と伝馬船の正確な漕ぎ方〟を実習した。同校には一年から三年生のクラブ員六十四人いるが、この日は四十人の生徒がカッター一隻伝馬船二隻に分乗、初夏の日ざしを受けて同校の小林教官から熱心に習得した。

○…磐城市が七月二十二日に行なうカッターレースまでには上達しなければ…と、ハダカになって実習している生徒もいてヒタイに汗しオールを漕ぐ手にも力がこもっていた。

カッター実習をする水産高生

失対が平土木破って優勝

建設関係者野球大会

第十六回福島県建設技術行政協議会浜通り野球大会は二十四日午前九時半から磐城市小名浜一、二、江名中と東小学校々庭に八チームが参加して行なわれたが、石城臨時失業対策事業所が前年優勝チームの平土木と決勝戦で対戦、6—0で勝ち雪辱した。

▽原町土木9—6工業用水
平土木7—1港務所
勿来土木12—7建業公
石城失対11—3富岡土木
▽準決勝
平土木8—0原町土木
石城失対8—7勿来土木
▽決勝
石城失対6X—0平土木

磐高が全勝

白石、日立一高の招待野球

磐高野球部は二十四日午前九時半から元甲子園出場東北地区の雄白石高と茨城県の優勝候補日立一高を招いて今夏大会前最後の対外親善試合を同校グランドで開き、磐高は二勝した。戦績は次のとおり

▽磐高4—3白石高
▽日立一高7—0白石高
▽磐高7—3日立一高

湯本一中が優勝　石城中体連中部地区野球大会は二十四日常磐市湯本一中、磐崎中両校で行ない結局湯本一中、小名浜二中校で決勝を争い3対1で湯本一中校が優勝した。なおこの二校は七月平市で開かれる郡連大会の出権を獲得した。

近火お見舞いお礼

二十三日午後六時四十四分頃近火の際は早速お駆け付け下されお見舞いを頂き誠にありがとうございました。折角お見舞いを頂きながら混雑にとりまぎれお名前のお伺い洩れもあることと存じ略儀ながら紙上を以ってお礼申し上げます

株式会社 丸菊木材商店
平市綱宮町 谷菊 電五八一七清

開店1周年記念

サービス

▷2割引◁

6月25・26日
（午後5時開店）

バー 岬
平市白銀町 電4382

アリスカクテルコンクール入選者発表

当協会主催のカクテルコンクールの結果 総投票数二八〇の中から厳重審査の上つぎのとおり特選者十名と佳作入選者五十名が決定致しました

▽特選

しだれ桜　茨城県高萩市駅前「千柳」内　古口よし子
京都　平市田町一　鈴木康之
憂愁　平市立町十二　郡司長雲
恋や恋　平市田町「分寿々」内　小桃
レイン・ナイト　平市古鍛冶町　神谷哲也
春菊（しゅんぎく）　平市北白土札場一六　塩俊悦
ブルー・スカイ　内郷市高坂大町一二〇　七海稔
ピンク・アイ　平市小太郎町三八　長谷川孝行
化粧桜　平市白銀町「大和屋」内　鈴木昭平
太陽　磐城市古滝　三代浩

（順不同）

☆入選五十名様は招待状発送をもって発表に変えさせて戴きます

発表会
日時　7月4日（午後5時—7時）
場所　平市田町　キャバレーフラワー

主催　日本バーテンダー協会平支部■共賛　アリスの洋酒旭興業株式会社

NHK 第一　1040KC

6・05 「さすらいの孤児ラスムス」
15 「緑のコタン」矢崎一洋
31 「１丁目１番地」
45 トンネル温泉進行中
7・20 時の人時の話題
30 三つの歌　司会宮田輝　アナ　ピアノ天池真佐雄
8・01 お父さんはお人好し　花菱アチャコ　浪花千栄子　二條宮子ほか
30 私はだれでしょう
9・10 ニュース解説藤瀬五郎
25 参議院候補者政見放送（全国区）
10・25 「５５過ぎても働きます」（ふえる老人と就職対策）
45 東欧諸国をたずねて「東ドイツ」
11・05 物語「他人の血」ショーロホフ原作　宮部昭夫
35 海外便り◇夢のハーモニー

NHK 第二　1540KC

6・25 やさしい経営学　坂本藤良◇企業内教育「教育の評価」
45 そろばん教室
7・00 基礎英語◇英会話
30 青年学級の友へ❶青年解説　金久保通雄❷青年学級めぐり
8・00 俳優座劇場中継「その前夜」ゴーリキー原作　小沢栄太郎　細川ちか子　蜷田研二　村上冬樹
9・00 音楽のおくりもの　歌劇「ジャンニ・スキッキ」（プッチーニ）
10・15 高校講座「英語」
35 第２部「数学」
55 第３部「国語」
11・15 実力養成「国語」
40 古典をたずねて「随想録」（モンテーニュ）　関根秀雄

ラジオ福島　800KC

6・00 少年ロケット部隊▽アッちゃん
40 てんや・わんやのヒットメロディー
7・15 政見放送　松平勇雄
20 歌謡スターアワー　若原一郎ショー
30 参天歌謡パラダイス
8・00 富士兵衛アワー　連続放送劇「死ぬほどに」㊙　藤本二三代　旗和子
30 キンカンスピードクイズお早くどうぞ　ゲスト獅子てんや　瀬戸わんや
9・00 芸能山口ガーデン「あざみの唄」「星屑の町」「青空を抱きしめよう」
30 夜のしじまに　ピアノムード
45 愛のうず潮　矢島正明
10・05 連続浪曲「涙の母子像」❸天津羽衣
40 L盤アワー
11・15 野盗伝奇　北村和夫
30 ミドナイトコンサート

テレビ NHK

6・00 オロップ牧場の仲間たち
30 みんなのうた▽黒百合城の兄弟　田中雪弥　生井健夫
7・15 バス通り裏　小栗一也
30 私の秘密　渡辺紳一郎　佐藤美子　藤浦洸　ゲスト千宗室
8・00 歌の広場　スリー・グレーセス　水原弘ほか
30 上方劇場「おいでやす」アチャコ　浪花千栄子　エンタツ
9・00 二つの橋　ベーラ・ベズッソ　安井昌二　八千草薫
30 きょうのニュース▽スポーツニュース▽海外フラッシュ
10・00 ニュースの焦点　松宮克也
15 日本縦断　大分
45 科学時代「みえない光〝赤外線〟」
11・05 スポーツハイライト
15 あすへの歩み「社会福祉に生きる人々」（最終回）

100円店

公明選挙運動が盛んになってきた。五当四落とか称して、全国区なら五千万円程度の選挙資金（公定費用六百五十万円）がないと当選しない、地方区なら二当二落（公定費用三百九十三万円）とか。やはり選挙に金は絶対の力であり、それが常識のようである。その常識を破ってもし当選できる候補者がいたなら奇跡と断言してはばからぬ―と人はいう。だが公明選挙の意義は、その常識をつき破って進まねばならない。まさに大きな抵抗である。その抵抗は、ちょうど泥沼にきれいな水を流して息を抜くわけにはゆくまいているようなもので、濁ることがあっても、すっかりきれいにならぬうらみがある。公選法が思うように改正されぬところに問題があるが、公明選挙運動は、だからといって泥沼をきれいな水で流そうとするようなもので、濁るのきれいな水が、少しずつでも増えなければ、泥沼は腐れかけてくる。公明選挙の推進力に新聞社の力もまた重要な役割を演じている。「悪質違反者の名前はどしどし掲げるべきである」との意見が一般に高いが、このことに関して、新聞評論家の日比谷五郎氏は「公選法違反続出、警告すでに何件という記事が出ているけれど、候補者名が伏されているので誰がやったかさっぱりわからない。新聞に名前が出なければ、その候補は精くもかゆくもない。それどころか警察につかまることも覚悟で違反行為をしている職業運動員がいくらでもいる」と、新聞が公共の利益に編集する道を強調している。仰せごもっともである。そして警察当局も、当落候補にかかわらず、悪質候補はビシビシ検挙する方針をまげないでほしい。

（龍人）

孝鈍の町

梅雨の傘降らぬに耐へて持ちあるく　田口光泉

一筋の海への道に麦抜機　飯田爽月

鰹漁の舟のかたわら舟すすみ　舟着きしところも田植すみてをり

見ゆ　七月例会は十八日午後六時半から平市九品寺前渡辺武門居で行なう。題は当季雑詠十句

夏休み生活懇談会

30日　磐高

平市児童生徒夏休み生活懇談会は三十日午後一時半から磐高講堂で開く。当日は〝夏休みをどう過ごしたらよいか〟をテーマに、小学校児童三十三、中学校生徒三十五、高校三十人とPTA、青年、婦人保護司、民生委員、教育委員会、福祉事務所、警察署、裁判所、検察庁、児童相談所、母親学級、映画館、防犯協会の代表が参加、四部に分けて分科会を開き、全体会議で討議する。

新会社発足に付き運転者大募集!!

タクシー運転有資格者（十数名）
希望者は履歴書及び写真二枚持参の事
面会日、通知する、委細面談

東邦交通株式会社

勿来市錦町上川田一四
旧伊勢屋タクシー錦営業所　電話二九七〇

循環器科　レントゲン科
佐藤内科
院長　佐藤　誠
平市松が岡公園入口　電４８７１

パンとケーキ　開花亭
平市五丁目　電三三四二

独特のざるとそば　もりそば
田舎食堂　**寿**
平市新川町　電三九七四

新築
貸家▽店舗、事務所向き▽住宅つき▽ガス、水道つき▽交通便よし▽委細面談　連絡先　電四八六五

◆お知らせ◆
この度店舗大改装の為十九日から三十日までの間旧売店（橋本、宮下自動車店前）にて仮営業致しておりますので、御不便とは存じますが同期間中は仮営業店及び隼人店を何卒御利用下さいませ

国華堂本店
磐城市上町　電三五六一
隼人店　電三八七七
工場　電二九七四

追予五百七十

◎日東電工に日立冷凍機
販売工事部発足！