つつじの花びらを胸に、ハイッ笑って パチリ

上からみるのもキレイだよ！

つつじが見ごろ

松ケ岡公園 点灯で夜つつじ見物も

○…平市松ケ岡公園のつつじが五分咲き、飛び石流休には家族連れでいとう場所もないほどにぎわった。同園のつつじは二千株、四百種類がいろとりどりに咲き競っているが開花の早い赤、桃色が多く、むらさき、白、真紅の花はようやく咲きほころんできた程度、今月一ぱい、つぎつぎに開花、変化のある花の色を見せる。

○…ことしから、常時灯の水銀灯のほか、三百五十個のぼんぼり、ちょうちんにも四日夜から一せいに点灯、夜つつじ見物、散策にも便利になった。さくら祭りからの茶屋もそのまま店開き、戦前のにぎにぎしさにかえってきている

○…同園のつつじは、かって日本一といわれた東都大久保のつつじ園を買收移植したもので、古くから県内一円、茨城、東京方面の人たちから親しまれ、郡山の小・中校じは修学旅行の日程に組まれているほど、市観光課、観光協会の宣伝もきいて、かなり遠方から訪れる人も多い。

○…こどもの日の五日から十三日まで、同園の児童遊園地では、児童福祉週間にちなんで小学生以下の子どもたちに半額五円のサービスを実施、盛況だが、つつじの枝を折ったり、サクにまたがったり、小動物のサクをくぐって動物にいたずらするなど、危険を伴う公徳心にかけた行為が多いので、同行の父兄たちに協力が望まれている。

特集

ちょうちん350個がくっきりとつつじを浮きはりにする

夕刊 いわき民報

発行所 平市田町63
©いわき民報社
社長 野沢武蔵
電話（代表）416
振替口座（郡山）402

趣味の もも屋 呉服の かみや
平市二丁目 電四八一七一八

NHK 第一
1040KC

6・05 世界の児童文学 ぎな500のぼ
45 「したにしたに 通る」
7・20 時の人・時の話
30 漫才二題 京唄 啓助 夢路いと 味こいし
8・01 ここはどこでし 集
40 トップスター・ 「ペギー葉山」 雄 関光夫 古 ん朝
9・10 ニュース解説館
25 ❶浪曲「俊寛」 ❷ダーク・ダッ

計 サラリーマン極三と助十 ★植田ロマンス 秘密課報機関 片目のジャック
※【四倉町】
★四倉国際 台風息子冒険旅行 次郎長社長よさこい道中 黒い椿（↓5日）
★四倉文化 明日なき男 俺は待 ってるぜ 黒豚は難だ（↓5日）

・三三）農の年の美女（八・三 一）丹下左膳餓狼斬の巻 ★平松竹（四・四〇）あの波の果 てまで大会（大会）
※【内郷市】
★綴映劇 気まぐれ渡世 男の唄 闇に消えた使者
★第二イワキ 明日を呼ぶ港 吉 野の風雲児 いかすじゃねえか

合も同様で、おこりやすいようなクセをつけないことが大切。禁煙しても中途で挫折する人は意志が弱い。心の修養も中途で挫折する人が多い。同じくムズかしいことである（龍人）

伊東家具店
平市新川町バス停前
電話（平）二四六四

各種カバン修理
松島靴店

外科
上田医院
平市南町（平局裏通り）
電話 四五二九番

正しい運転
よいサービス
運転者募集
TEL・4591
平和タクシー

□簡単に誰にでも美しく結べる便利なおしゃれ帯
新装帯
帯はきもののアクモサリーです お1人で
簡単に結べる美しい帯
新装帯の実演即売会
を行なっております マネキン嬢が来店いたしまして
あなたにお似合いの帯を選んで新装帯の
使い方、新装帯のいろいろな種類をご説明の上
ご相談を承っておりますので
ぜひご用命下さいませ
3階呉服売場
楽しいお買物の散歩道
皆様の利益を護る店
大黒屋
TEL・(代)2191

NHK 第一　1040KC

・05 「ゆかいなホーマーくん」
15 緑のコタン　森邦夫
30 1丁目1番地
・30 三つの歌（茨城県真壁郡関城町で收録）宮田アナ
・01 お父さんはお人好し　花菱アチャコ　二條宮子
30 私は誰でしょう　司会木村和美アナ
・10 ニュース解説藤瀬五郎
25 落語特選❶（スポーツ漫談）金馬◇歌織井茂子◇劇「貝がらさんとよんだ人」
・05 第40通常国会を終わって
45 東欧諸国をたずねてハンガリー㉔
11・05 物語「短気者の手記から」朗読小池朝雄

NHK 第二　1540KC

6・25 やさしい経営学◇これからの企業内教育「教育の方法」
45 そろばん教室「かけ算
7・00 基礎英語◇英会話
30 青年学級の友へ「科学技術がもたらすもの」❶伏見康治　質問学生代表
8・00 舞台中継「双蝶々曲輪日記」（八幡の里引窓の場）市川寿海　尾上梅幸　片岡仁左衛門　多賀之丞
10・15 高等学校講座「英語」
35 第2部「数学」
55 第3部「国語」
11・15 高校実力養成「国語」
40 古典をたずねて「奥の細道」

ラジオ福島 800KC

6・00 少年ロケット部隊▽音楽の小箱▽スポーツニュース
7・15 歌謡スターアワー　神戸一郎　島倉千代子　橋幸夫
30 参天歌謡パラダイス「雨に咲く花」「船頭小唄」「燃ゆる大空」ほか
8・00 甚兵衛アワー　連続放送劇「死ぬほどに」㉙若山セツ子　滝口順平　旗和子　市村正司
30 キンカンスピードクイズお早くどうぞ　ゲスト小桜京子　司会桂米丸
9・00 芸能山口ガーデン　東海道五十三次旅の歌「木曾節三度笠」「旅の夜風」「月の法善寺横丁」三遊亭歌奴
30 夜のしじまに▽愛の渦潮　371回
10・05 連続浪曲　大木伸夫
25 スポーツダイジェスト
40 L盤アワー
11・15 野盗伝奇▽ミドナイトコンサート

テレビ NHK

6・00 オロップ牧場の仲間たち
30 みんなのうた▽黒百合城の兄弟
7・15 バス通り裏　小栗一也　織賀邦江　十朱幸代
30 私の秘密　渡辺紳一郎　星野立子　藤浦洸　ゲスト関屋五十二
8・00 歌の広場　井上ひろし　ビショップ節子　ジェームス三木　トリオこいさんず　加東大介ほか
30 上方劇場「おいでやす」アチャコ　エンタツ　浪花千栄子
9・00 二つの橋　安井昌二　ベーラ・ベズッソ　八千草薫　北村和夫
30 きょうのニュース▽スポーツニュース▽海外フラッシュ
10・00 ニュースの焦点
15 日本縦断　広島
45 科学時代「寝室の條件」尾崎博
11・05 スポーツハイライト
15 あすへの歩み「社会福祉に生きる人々」ある里親の歩んだ道

平市中学校の修学旅行日程

平市内中学校の修学旅行日程は次のとおりだが、日光、江の島、鎌倉、横浜、羽田方面を見学する。▽十日―十二日（第一班）平一中▽十一日―十三日（第二班）平二中、豊間中、藤間中▽十二日―十四日（第三班）平三中、赤井中、藤間中

平市内中学校の体育祭22日

平市内中学校の春季体育祭は二十二日と決まった。

湯高PTAで評議員会　湯本高校PTA（白土正義会長）は十二日午後一時半から第一回評議員会を開き、つぎの件を協議する。▽事務委員、委員長の委嘱▽校

会移築期成同盟会の結成▽本年度事業計画▽記念品贈呈▽校外補導委員の委嘱、

平商友会で幹事会　平商友会の幹事会は十一日午後六時半から平市紅小路「江戸川」で開き、総会提出議案について協議する。

入遠野中で運動会　遠野町入遠野中学校では十一日午前八時半から校庭で春季運動会を開く。

壽会成績　甚石庵の六日例会で宗方さん、佐藤さんが優勝した。▽A組❶宗方正之❷蛭田昇市❸松崎盛雄▽B組❶佐藤繁郎❷佐藤吉雄❸沼倉茂

内郷市嘱託員会議　内郷市嘱託員会議は八日午後二時からヘルスセンター新館で開き、日赤社員の増強について打ち合わせる。

三・三一闘争の幹部逮捕

国労が抗議、釈放迫り気勢あげる

去る三月三十一日未明国労水戸地本副執行委員長浅野富保方本部が、年度末手当要求をめぐり（中）平市麻薬取締課長と会見「三人の逮捕は不当である。われわれは正当な組合活動に基いて入し、さらに西部信号取扱所に侵入しようとして、管理者の警

会員約五十人が参加して集会を開き、スクラムを組んで労働歌を高唱して気勢を上げた。このあと同地本副委員長藤谷俊雄氏ら五人の代表が斎藤平署長、郡県警本部警備課長と会見「三人の逮捕は不当である。われわれは正当な組合活動に基いて

くらし随筆

顔（二）

坂丸セツ子

おかめ型より鼻根が少し高く、先がチョッピリ全を向かず水平に近い「ひょっとこ型」。筋骨質で勤労意欲旺盛な日本人に多く、その性格は私達の周囲はもちろん、自分自身の生活の中に明らかである由。

「はんにゃ型」はふと行きずりに投げた視線もおのずからひきつけられるような高い鼻や、何か話しかけようとしても冷たく取り澄ましたように見えるとがったアゴなど貴族的な高雅さや品位と知的なものを感じさせる反面、陰険さや冷淡さ神経質な感じもするとか。

◇

「のんきな父さん式分類」は、ただ無責任極まりない「当たるも八卦、当たらぬも八卦」式のようなものであるが、一笑に付すには申しわけないような実感もあり、何かの折にひょっと想い出したりする。それは何事にも感じ易く、好奇心をもった思春期に聞かせるのものを求めて行きたい。

が故に、二十年も昔の事が、今もって私の生活の中にうたかたのように浮かんでは消え消えては浮かびしているのかも知れない。

人格形成上に、良かれ悪しかれ大きな影響を受ける思春期の青少年達に、有害な環境を排除して楽しく明るい生活をさせてやりたいものと新たなる念願しきり。

「男は四十、女は三十すぎたら自分の顔に責任を…」を改めて思い直せば、まず日常生活の表情を考えてみても、楽しく明るい生活建設への努力が如何に困難なものであるか疲労し切った陰気な冷たい自分の表情が、ほんとに恥ずかしい気がするのである。○○型人相やアクセサリーの目、鼻、口等々、自分が望まずして与えられた既成品は仕方ないとして、心の動きがそのまま表現される顔の表情は、自分の意志力の作用によって美しくも見せ、相手をして不愉快にも感じさせるものである。

自分の人格をもった顔を、より明るく、より豊かにするために、日々の生活の中に多

平商、四倉、勿高が勝ち進む

高校野球第一試合　石城地方高校野球大会は五日雨のため第一試合を六日平市営球場で行ない、第二試合は十三日行なう。第一試合では平商、四倉、勿高が勝ち進んだ。十三日は平商―内郷、磐高―平工、四倉―勿高と、平商―内郷、磐高―平工の勝ち校が行なう。なお決勝戦は二十日の予定だが、主将会議で決める。六日の成績次のとおり。

平商7―2湯本
四倉5―2小名浜
勿高4―3勿工

クローバー定期抽せん　第二十三回割増金付きクローバー定期預金抽せん会と小名浜信用金庫本店落成記念祝賀式は十九日正午から磐城市民会館で行なう。

この日は佐川ミツオ、ポール聖名子、水木英二、細川あつ子のほかに伊藤和子が特別出演することが正式に決まった。

勿来で珠算検定試験　日本商工会議所、勿来商工会議所主催の珠算能力検定試験は十日から三十一日まで磐城高で行なわれる。受験料は一級百五十円、二級百二十円、三級百円、四、五、六級七十円。

地本では書初作品募集　平市八幡小路地検平支部前に組合員約百五十人が集って労働歌を歌い、気勢を上げたが、正午には藤谷副委員長ら代表三人が梁瀬同支部長に会見して抗議、梁瀬支部長は「釈放するかどうかは調べが済んでからのこと

ジークフリード
総天然色・スーパーシネスコープ
巨竜の血を浴び、限りない力と悲運とを背負った波瀾の英雄ジークフリード！
監督ジャコモ・ジェンティローモ
セバスチャン・フィッシャー
イラリア・オッキーニ
カタリーナ・メイベルク
ビスタビジョン・サイズ
破火炸烈するイタリア戦線に必死の後退作戦を描く戦争巨篇！
アレックス・ニコル監督・主演
フランク・ラティモア
ベリー・カーヒル
ンド・クルート
映配
8日封切　ひかり座

肉弾潜行隊

怪奇を大胆なエロティシズムと野心的な色彩技法で描破する
■映画界の慧星ロジェ・バディムが異色の問題作をまた放つ！
メル・ファラー
アネット・バディム
エルザ・マルチネリ
●謎の三五〇万弗強奪計画！戦場で命を救った戦友の言葉が意外な事件を呼ぶ！
ジェフリー・ハンター
デイビッド・ジャンセン
総天然色
テクニラマ
血とバラ
男の罠
8日封切　聚楽館

総天然色
全女性必見の名作！涙で綴る純愛の大ロマン！！
貞操の嵐
高島忠夫　高倉みゆき　久保菜穂子　三ツ矢歌子　細川俊夫　舟橋元
決闘不動坂の大仇討
武士道の面目にかけて火花散らす血盟の同志三十五人！！
風間杜夫　中村竜三郎　岡田茂三郎　山下明子　瀬戸麗子
前には必殺の投げ手！後は数千丈の断崖！絶体絶命の死線に起つ不敵の快男児！
海狗の王
宇津井健　高宮敬二　万里昌代　三原葉子
8日封切　平ニュー東映

温泉ざつきまつり
平市大町高見家
五月七日　宵祭　午後五時
五月八日　本祭祭式　午前十時
◉行事（十二時から）みこし渡御稚児行列、演芸、民芸など
東宝映画「地方記者」ロケ班祭典実況撮影あり

平宅地建物取引所

車輪四輕
キャリー360（21馬力）
600（トラック）
660（貨物兼用車）
660（乗用）
福島平支店（株式会社）
平）381―2

測量機
事務用品
修理
藤森
平市鍛冶町

三・三一 闘争の幹部逮捕

国労が抗議、釈放迫り気勢あげる

去る三月三十一日未明国労水戸地方本部が、年度末手当要求をめぐって、平駅を拠点に実力行使を行なったが、県警本部と平署は茨城県警の協力を得て、四日朝国労水戸地本と同福島支部（平駅構内）と被疑者三人の住家など九カ所を急襲、関係書類多数を押収するとともに、水戸市桜町一六五一、国労水戸地本副執行委員長浅野富保（四二）平市麿匠町九、同業務部長松崎文吉（三七）平市四軒町二三ノ一、同調査部長鈴木松男（三七）を建造物侵入、業務妨害、威力業務妨害、公務執行妨害の疑いで捕えた。

同署の発表によると、これら三人は共謀し、国労員を動員、平駅構内本部信号取扱所に不法侵入し、さらに西部信号取扱所に侵入しようとして、管理者の警備員に波状攻撃を加え、大衆威力で業務運営を阻止した上、水戸管理局電気部総務課長芹沢秀雄さん（五三）に十日間のケガを負わせたもの。

これに対し国労水戸地本は三幹部の逮捕に抗議し、同日午後五時から同署前で抗議集会を開き、スクラムを組んで労働歌を高唱して気勢を上げた。このあと同地本副委員長醍谷忠雄氏ら五人の代表が斎藤平署長、郡県警本部警備課長と会見「三人の逮捕は不当である。われわれは正当な組合活動に基いて争議を行なったのであり、労使関係に警察が介入するのはおかしい」と三人の即時釈放を要求したが、斎藤署長は「一カ月余にわたって検討した上での逮捕であり、今直ぐ釈放はできない」とはねつけ、物別れとなった。

初ガツオ水揚げ

例年より21日遅い

七日朝、磐城市小名浜魚市場に初ガツオが水揚げされた。これは宮城県の旋網船郷和丸がカツオ一千百㌔、小メジ一千五百㌔を水揚げしたもので、昨年より二十一日も遅い初ガツオだった。値段は㌔当たり百六十円から百九十円の高値で取り引きされたが、一ピキ三㌔もある粒そろいばかりだった。

このため地元小名浜の第一、二寿和丸が七日午前五時茨城県磯崎沖に出漁した。

【小名浜港に水揚げされた初ガツオ】

合併促進を決議

新産業都市協議会

12市町村代表が結束

常磐地方新産業都市建設促進協議会は七日午前十時から内郷市公会堂小会議室に、石城地方十二カ市町村長と同議会議長、馬目県石城事務所長ら関係者約三十人が集まって開き、四月二十八日の協議会で保留となっていた十二カ市町村の合併問題について話し合った結果、北九州などの例に鑑み、新産業都市建設促進のためにも、十二カ市町村が合併すべき段階にあるとし、合併促進を決議した。この決議によって、自治省や県など関係方面に合併促進への行政指導を要請するとともに、強力な陳情を行なうことになった。決議文次のとおり。

地域産業の飛躍的発展と住民所得の増加と福祉増進のため、広域にわたる新産業都市建設を目途とし、五市二町四カ村の合併を促進することを決議する。

ひき逃げス ピード検挙

五日午後八時半ごろ平市出町二ノ二地内の道路で、平市醸造町五二荷扱い手西山紀男（三二）運転のオート三輪が、道路左側に立っていた双葉郡久ノ浜木綿字平沼二三、農業遠藤富士さん（三二）をはね、頭に二週間のケガを負わせた上、そのまま白銀町方面に逃走したが、約一時間後にスピード違反で捕まった。平署の調べでは西山は飲酒の上無免許で運転していたもの。

トラックが家屋に突入

六日午前零時半ごろ磐城市江名字江ノ浦一、自動車運転手白石鉄雄（三一）は酔った上、無免許でトラックを運転、平市薄磯字兎渡沼二三四地内で運転を誤り、魚行商矢吹正義さん（四五）方に突っ込んだが、幸いケガ人はなかった。損害は家屋八万三千円、車四万円相当。

灯台に連休の人波

豊間

四月二十九日からのゴールデンウィーク（29、1、3、4、6日）は五日の雨の日を除き、恵まれた行楽シーズンで平市も人出でにぎわった。塩屋崎灯台には日立を始め茨城県の観光バスが遊客、五日間で延べ六千二百人が見学、初夏の海を楽しんだ。一方松ケ岡公園でも延べ三万人が詰めかけ、五日の雨で出そびれた家族連れが六日に集中、この日は半額サービスなどで遊園施設売り上げが七万円もあった。水石山でも五千人が出て、ことし三河島衝突などで混雑した汽車の旅をきけた人たちが初夏の山を満喫した。

あす伝統の潮汲みの行事

四倉町諏訪神社

四倉町諏訪神社祭は七日宵祭り、八日本祭りが行なわれる。八日は四倉、大浦、大野の各神社のミコシ合わせて十基が四倉の諏訪神社に集合、正午町内に渡御し、諏訪神社と出羽神社のミコシ二基は午後二時青年たちにかつがれて海中に入る伝統豊かな〝潮汲み行事〟が仲町海岸で行なわれる。

なお山車は数台、掛舞台も各所に設けられこれらは七日の宵祭りから動き出した。

無人踏切で列車に接触

六日午前十時十五分ごろ内郷市宮前金坂地内の無人踏切で、同市綴町町の内一〇土建業松本年勝さん（三四）は、小型乗用車を運転して下り貨物列車に接触、五㍍引きずっただけでケガはなかった。松本さんがいったん停車をしなかったものらしい。

バイクとハイヤー衝突重傷

六日午後一時四十五分ごろ、平市胡摩沢二一七の県道で、同市紺屋町二五、店員大竹福男さん（三〇）の運転するバイクと同市二丁目尼子タクシー猪崎正信（三六）の運転する小型ハイヤーが衝突、大竹さんは左足に二カ月の重傷。

ラッキースタンプで相談所慰問

湯本

一小の火災などの救援に活躍した平ラッキースタンプでは四日、こどもの日を祝って武田、金子、久野ら三役員が平児童相談所を慰問。十七人のこどもたちに菓子を贈った。

女性17人を含む33人が入所

内郷温熱利用研修所

内郷市青年研修所の第二回入所式は八日午前十時からヘルスセンター隣りの研修所で開かれる。第二回目の入所生は女性十七人を含む三十三人で花き園芸五人、花、惣菜十七人などでこのなかには第一回で花栽培を修了した人達が、そ菜科を受講するものもみられる。

天気報

玉川提供 電五〇三二

【小名浜測候所発表】

【今晩】西よりの風、晴れおそくなって薄雲が多くなる。

【あす】朝のうち西よりの風で日中南風、晴れだが、のち薄雲が広がる。

【海上】今晩はおだやか。あすはおだやかで、日中風波がでる。

（なお七日午前十一時五十分に異常乾燥注意報が発令された）

温泉ざっきまつり

平市大町 嘉見家

五月七日 宵祭 午後五時
五月八日 本祭祭式 午前十時
◉行事（十二時から）みこし渡御稚児行列、演芸、民芸など
東宝映画「地方記者」ロケ班祭典実況撮影あり

温泉神社

これママの顔？マアフフフ

七才までのお子さま、どうぞ大好きなママの絵をかいてお出しください。十一日からの赤ちゃん生活展（三階）に美しく飾りますから。

児童画募集中　題名「ママ」
〆切　五月十一日
五月十二日から同二十一日まで、三階の赤ちゃん生活展会場に展示いたします（全部に賞品進呈）
お名前、ご住所、ご年令　親御さんのお名前もお書き下さいませ
受付場所　旧館一階ご進物売場

藤越 平市

心に休息を…
◉サラリーマン セールスマン… 精神疲労の方
◉経営者、マネージャー… 頭脳疲労の方
すばらしくきく新薬が入荷しました
当薬局にご相談下さい
武田薬局 薬剤師 武田三郎
平市材木町 電2709

御太鼓 御神輿 新調 修繕
㊫佐藤栄吉商店 平市六丁目 電二四八三

ご婚礼の写真は 舘林 平・公園下 電三三九六

社交員募集 10名 月給1万円以上
Club 女王蜂 磐城市幸楽隣 電2201

「バーム」とはドイツ語の樹木で「クーヘン」は菓子を意味します。名前の通り切って年輪が出るように見せてお召し上りいただきます。年輪はその数の多いほどおめでたいものでご入学 結婚 落成 記念日などに贈って喜ばれるものです。
美麗函入 200円 350円 500円
ふんすい風 高級ケーキ みよし
平・本店 電5036 銀座店 電5037 湯本店 電2344 小名浜店 電2416
5月のお休みは9日・16日です

お柏餅とみつ豆どちらがいい
生の柏の葉は残念ながら例が早くて駄目 お母様の愛情もつぶやく始末変わりに美味しい缶詰で色どりよいみつ豆で楽しみましょう
白桃・黄桃 三缶 一〇〇円
みかん缶詰 一缶 三八円
パイン 缶 一缶 六五円
子供の日サービス 柏餅 一個 八円
サカイ食品店 平・1 電3336

スズライト軽四輪車
スズライトキャリー360（21馬力）
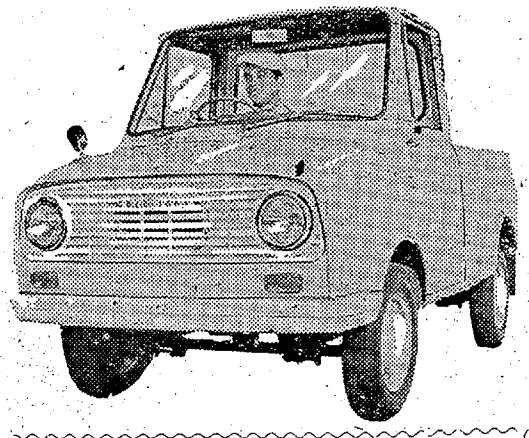
スズライトキャリー 360（トラック）
スズライト ライトバン 360（貨物兼用車）
スズライト フロンテ 360（乗用）
福島県総代理店 スズライト福島平支店
（平自動車工業株式会社）
内郷市小島町TEL・（平）3811—2

測量機 事務用品 計算器 修理 藤森 平市鍛冶町電三九六

総天然色 綾る純愛の大ロマン!! 貞操の嵐
海豹の王
高宇津 万里宮 三原敬井 葉子代二健
8日封切

NHK 第一

1040KC

- 05 「ゆかいなホーマ ん」
- 15 緑のコタン 森邦
- 30 1丁目1番地
- 30 三つの歌（茨城県郡関城町で収録）アナ
- 01 お父さんはお人好 花菱アチャコ 二子
- 30 私は誰でしょう 木村和美アナ
- 10 ニュース解説藤瀬
- 25 落語特選❶（スポ漫談）金馬◇歌緑子◇劇「貝がらさよんだ人」
- 05 第40通常国会を終

夕刊
いわき民報
発行所　平市田町6
©いわき民報社
社長　野沢武蔵
電話（代表）416
振替口座（郡山）40

強く明るく生きる子供たち

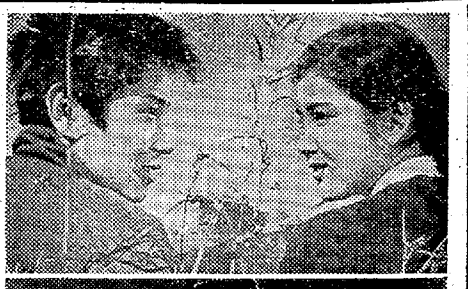

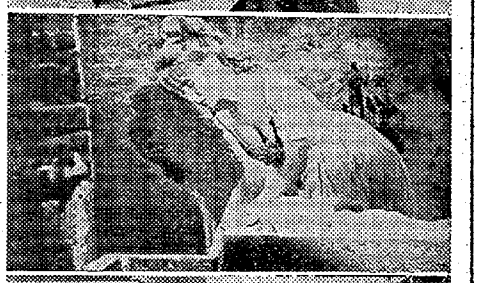

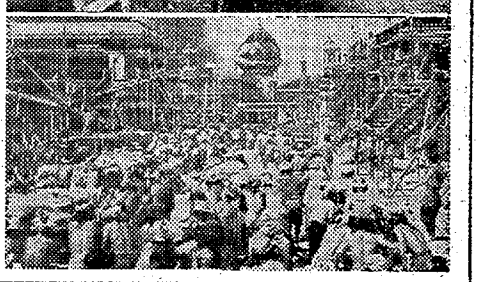

キューポラのある街
日活映画。浦山桐郎監督作品。吉永小百合、浜田光夫主演。☆

青年の椅子
日活映画。西河克己監督作品。石原裕次郎、芦川いづみ主演。色彩。（15日まで平館）

太平洋のGメン
玄界灘で奇妙なフイを釣り上げた健次（江原）は口止め料に五十万をもらう。酒をのまされ気を失ってモーターボートに乗せられた彼は広上（片岡）という男に助けられた。ボス藤村をあだれという広上の言葉にキャバレーを訪ねホステスの朱実は健次を慕う。福岡で芝居役者殺人事件にまき込まれそうになった健次はまた広上に救われ、神戸へ飛ぶ。例の品は宝石だった。本物の宝石を持つ水原は横浜へ。宝石を一人占めしようとしたボス松野は水原に射たれ、船上で射撃戦となる。一味は一網打尽広上は密輸取締官だった。東映東京映画。石井輝男監督作品。色彩

向う見ずの喧嘩笠
東映京都映画。山崎大助監督作品。里見浩太郎、西崎みち子主演。（9—15日平東映）

クレージーの花嫁と七人の中間
主人邦江（高千穂）は評判の美人で独身。板前の安治（ハナ）と見習の新吉が邦江を助けている。にしきの妹娘友子は踊り子で劇場の順一と恋仲。安治の妹みどりはチャッカリ屋で亭主の三郎は大なまけ者。芸者千代子は安治を口説く邦江の叔父が東京に土地をさがしているときいて三郎は学友谷口に手付金三百万円を渡すが彼はペテン師。三郎はあわてて姿を消し、安治は貯金百万をもってわびに行く。安治の金がなくなり、千代子は谷口の情婦だった。修善寺の街はてんやわんやになる。松竹大船映画。番匠義彰監督作品。色彩。

しのび逢い
松竹大船映画。酒井辰雄監督作品。佐田啓二、桑野みゆき主演。（9—19日平松竹）

ジーグフリード
ジーグフリードは竜と戦い、血潮の中でゆあみして不死身となった彼はブルグント王グンテルの妹クリミルデとの結婚を望むアージェンと賭馬試合をして勝った。王はアルベリコにそそのかされ、イズランダの女王ブルニルデの攻撃を助けるという條件をつけた。敗れたブルニルデとグンテル王、そしてクルミルデとジーグフリードの結婚式が行なわれた。ひそかにジーグフリードを愛するブルニルデはついに嫉妬にかられ、王に対してジーグフリードの死を求めた。菩提樹の葉が落ちたところが、ジーグフリードの唯一の弱点と知ったそのアージェンも山くずれで押しつぶされた。仏＝伊・アントニオ・フェリーニョ・プロ映画。セバスチャン・フィッシャー、イラリア・オッキーニ主演。色彩。

肉弾潜行隊
米・リリー・ジャクソン＝ロバート、パブリックス・プロ映画。アレックス・ニコル、フランク・ラティモア主演。（8—14日ひかり座）

血とバラ
ジョルジアはカーミラのいとこレオポルドと婚約の間柄だった。ある日カーンシュタイン邸に集まった人の間で、この家の伝説が話題になった。二百年ほど前に吸血鬼の呪いにとどめをさそうと百姓はカーンシュタイン家の墓をあばいて杭を打ち込んだが、吸血鬼ミラーカの墓だけがわからなかったという。そのミラーカとカーミラがそっくりだった。舞踏会の夜カーミラがミラーカの衣裳を着ると不思議なことが続発し、召使リザは死体となって発見され、人々は吸血鬼の仕業だという。そんなある日、カーミラの姿が見えなくなり意外な所で死体となって発見された。カーミラは吸血鬼か。怪奇な伝説である。仏・E・G・E＝伊・ドキュメント映画。メル・ファーラー、エルザ・マルティネリ主演。色彩。

男の罠
米・パラマウント映画。ステラ・スチーブンス、ジェフリー・ハンター主演。（8—14日聚楽館）

釈迦
大映京都映画。三隅研次監督作品。本郷功次郎、チェリト・ソリス主演。色彩。☆（22日まで世界館）

貞操の嵐
新東宝映画。土居通芳監督作品。高島忠夫、高倉みゆき主演。色彩

海豹の王
新東宝映画。三輪彰監督作品。宇津井健、万里昌代主演。

決闘不動坂
東宝映画。福田純監督作品。三橋達也、星由里子主演。

アトミックのおぼん
スリ
ますわヨの巻
東京映画。佐伯幸三監督作品。水谷良重、沢典子主演。（8—14日平ニュー東映）

暗黒街撃滅命令
東映。

→貞操の嵐　暗黒街撃滅命令　威風堂々

→キューポラのある街　太平洋のGメン　クレージーの花嫁と七人の仲間　ジーグフリード　血とバラ　釈迦

威風堂々
東映東京映画。渡辺祐介監督作品。進藤英太郎、中村賀津雄主演。色彩。

次郎長社長と石松社員
東映京都映画。松村昌治監督作品。近衛十四郎、久保菜穂子主演。

白昼の無頼漢
ニュー東映東京映画。深作欣二監督作品。丹波哲郎、久保菜穂子主演。（9—15日三夜東映）

柳生一番勝負　無頼の谷
東映京都映画。松村昌治監督作品。近衛十四郎、久保菜穂子主演。色彩。

小中校に草刈りバサミ寄贈
内郷で緑化推進に

内郷市商工農林課では緑化運動の一環として市内の小中学校に草木手入れ用のスコップ、草刈りバサミを寄贈する。一校あて十個。

温泉神社祭で金融団は休み　七日が温泉神社の春の大祭にあたるので臨時休業することになった。

初夏の風…
新しい家具
家具のデパート
あるが
平市銀座通　電22
四丁目支店　電42

あす
アメリカの"ライスキング"小川町出身の国府田敬三郎翁(80)は、あす九日来平し、小川町、三和村、四倉町などのほか、県内各地を訪問する。平市では十日午後六時から

ライスキングが来平

募集
事務職員　若干名
▽男子高校卒25才位まで
▽平市内、近郊の通勤可能者
▽給与は本会規定による
希望者は履歴書をご郵送下さい
面接日は追ってご通知申しあげます
福島県信用魚業協同組合連合会

寄八監督作品。加山雄三、佐藤允主演。（9—15日東宝良劇）

大型鋳物専門
馬場鋳工場
須賀川市八幡町八　電二八九・三五二六

万年筆なら
ペンセンター
ニシヤマ
ケット加盟店

母の日は5月13日（第二日曜）
母の日に履物を贈りましょう
平市有名履物店親睦会
新妻履物店　平市銀座通り　電五六九〇
白川屋履物店　平市一丁目　電二九六一
仙台屋履物店　平市五丁目角　電二八一三
仙台屋履物店　平市中央通り　電二五七七
小松屋履物店　平市平和通り　電二六七三
てんぐや履物店　平市平木通り　電二九五九

話題のオルガン！
オルガンの鍵盤は61鍵が最大でしたが75鍵のオルガンが登場…
演奏にもレッスンにも好適と評判！
電動式　7MP　¥4,8000
足踏式　7FI　¥45,000

◎募集　営業部員
キクヤ楽器店
平市二丁目　電4002

急募
お座敷・お勝手女中さん!!
月収一五、〇〇〇円以上　外に固定給定休月二回
温泉旅館　柳屋
常磐市湯本　電話三三四

貸店
舗飲食店事務所等最適小名浜金星座通そのまま営業できる　希望者はいわき民報小名浜支社電三五六〇へ

女社
員▽年令30才以上▽月収一万五千円以上▽勤務時間10時—15時委細面談　平市二丁目エガワヤ　電四二九二

募集
▽洋裁技術者若干名▽報酬はご相談に応じます
平市大町四六　電三三〇九　村上

貸間
▽新築の二階二間（六畳、四畳半）ガス水道便所炊事場付▽場所堂子町二三　委細面談　姓名在社（12）

万人の熱涙をよぶ母と子の愛の感動!!
山河あり
■企画　木下恵介
■監督　松山善三
高峰秀子　桑野みゆき　石浜朝子　早川千之　河野千加子　清水藤　桂三井　田村我林　久保小金治　將夫　秋武嘉子　赤木保　高広桂樹　美子
平運動具　金沢屋　キクヤ　マルトモ　金光堂　村山書店　平読書クラブ　川上商店
前売開始　前売　大120　学100　当日　大150　学120

20▷29日併映
潮騒　高峰三枝子
アイ・ジョージ　美空ひばり
山下元井
岩下志麻
津川雅彦
絵天然色

30▷5日併映
雄大な富士山麗を背景に至純な兄弟がうたう愛の詩！
背くらべ
中村千恵子　三崎恵子　多々良純　乙羽信子　田中絹代　石原裕次郎　島倉千代子　川津祐介
この日美わし
駅前　平松竹

食前に茶さし
一杯アガール
もっとやせたいという世界中の女性の夢をいささか実現できそうな美容食品、アガールが「女性自身」四月三〇日号に紹介されました
藤越
平市