夕刊 いわき民報
発行所 平市田町63
©いわき民報社
社長 野沢武蔵
電話(代表)4161
振替口座(郡山)4028

# 松ケ岡公園に平和像二題

## 安藤公とトーテンポール

## 満開のつつじに映え

☆…十八年ぶりに再建された維新平和外交の大立物だった平藩主安藤公銅像と、ボーイスカウト平三十六団が平市に寄贈した"平和の守り"トーテンポールが十六日満開のつつじに色どられた平市松ケ岡公園にそれぞれ建てられ、さくら、つつじ?とともに平和都市を宣言した平市にまた名物が二つ増えた。…☆

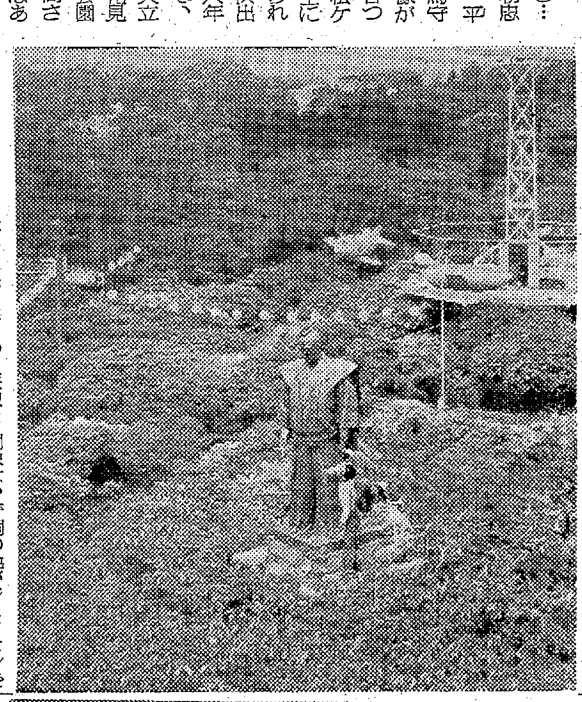

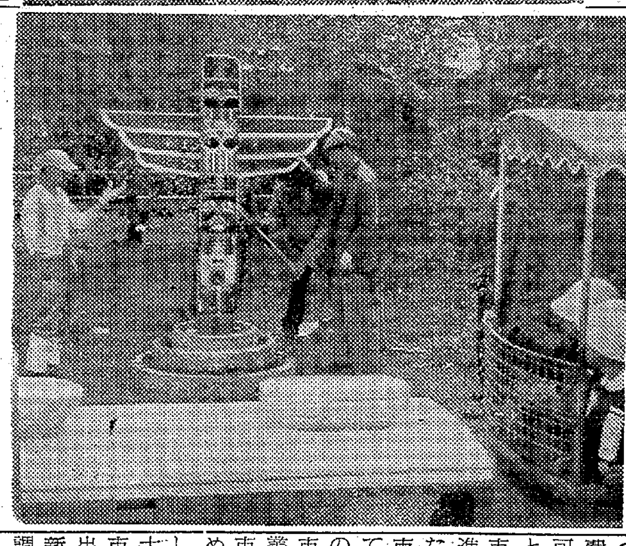

【上】満開のつつじの中に再建された安藤公銅像【下】松ケ岡遊園地に建てられたトーテンポール

【その一】○…彫刻家本多朝忠氏苦心の作、平藩主安藤対馬守信正公の銅像が完成、十六日つつじ満開の松ケ岡公園台石上に高々と建てられた。戦時中供出以来実に十八年ぶりの再建で、平和外交の大立物はつつじ花見でにぎわう公園にそびえ、高さ七尺の偉容はあたりを払うばかり。

○…平藩士子孫を始め市民、有志の拠金で造られた安藤公銅像は、建設費がまだ全額集まらず、同再建同盟会ではさらに寄金を募って目的額(約五十万円不足)達成まで除幕式はお預け。しかし維新の英雄を平から出したという歴史と尊敬の念をこどもたちに教えることが大切と、除幕式を後回しにして建設に踏み切ったもので、除幕式は六月末になる模様。

○…下から仰ぐ安藤公もすばらしいが、観覧車に乗って上から見た銅像は、青銅の色がジューダンを敷いたような一面のつつじの花の色、遠くに浮かぶズリ山や白雲にくっきり浮き出て正に一入。カミシモ、ハカマ姿にどっしりふんまえた足の下から遊園地のざわめきが遠く聞える。

### 公園に魔除け 極彩式のトーテンポール

【その二】トーテンポールは、インデアンなどが、尊敬する動物を紋章にもちいて、その像を刻み着色した"魔除け"で、欧米の都市でも"平和の守り像"としてマチの中央に高々と建てられている。ボーイスカウト平第三十六団では三十一年十一月三日の発足を記念し、三十五年に市議会で議決した「平和都市宣言」の平市にふさわしいものをとトーテンポールの製作に着手江尻博三郎さん(三五)ら年長隊長十人が中心となって、ホオの大木をとりよせ、写真や絵を参考に彫刻、極彩色の色を施した高さ二・一㍍、二十五㌢角のもので、上部には翼をひろげた動物が立ち、その前に腰をかけたメスの動物をあしらったインデアン情趣たっぷりのもので、平和外交の大立物安藤公の銅像とともに平和都市を守ることになった。

建てた場所は豆列車が走る円形レールの中央で、列車、飛行塔、観覧車、メーリーゴーランドなどの遊園施設とともに、トーテンポールの情緒と、こどもたちに「平和」の情操教育という一石二鳥の役目を果たしている。

### 藤枝防衛庁長官が来平 23日講演会

参院選を前に自民党県連では県内四カ所で「国会報告時局講演会」を開くが、藤枝防衛庁長官は二十三日午後一時から平市新川町平商工会館で開く講演会に出席することに決まった。

### 政治教室の開設など 内郷市婦人会できめる

内郷市婦人会(会長小野ロクさん)の三十七年度総会は十四日午前十時から公会堂で開き、三十六年度会計、経過報告を行なってから本年度の行事計画などをまとめた。これによると青少年育成、社会福祉施設の慰問のほか家族の保健などが年間を通じての方針となっている。また昨年は婦人消防団の結成(九分団、二百八十五人)交通安全協会婦人部結成などの積極的な活躍がみられ、今年は政治教室の開設を行ない、内郷市議会などの傍聴、婦人指導者講習会を設けて健全なる婦人会活動を行なうという。なお年間行事は次のとおり。

▽五月=指導者講習会の開設▽七月=家族の保健についての学習▽八月=青少年の健全育成のための学習▽九月=市議会傍聴、社会福祉施設の慰問▽十、十一月=各他市の婦人会視察、料理講習会▽十二月=家計簿と貯蓄についての研究▽二月=政治教室。

**生活改善普及員研修会** 浜方部生活改良普及員研修会は十六日午前十時から県石城事務所会議室で開き❶住宅金融金庫の貸し付けと農村住宅改善❷地区活動上における諸問題について協議した。

### 新産業都市建設促進を選出 勿来市会 独自の調査を進める

勿来市臨時市議会は十四日午前十時から開き、市税条令一部改正、本年度追加更正予算二百十六万円(火の見ヤグラなど消防施設建設費)など八件の議案を満場一致で可決、午後二時四十五分閉会したとくに五市合併問題について赤津市長から過般の新産業都市建設促進会議についての経過報告があったが、勿来市としては、既設の五市合併調査委員会に、委員を送っておらず、事態は急激に五市合併の気運が盛り上がってきたので、市独自の調査研究機関として新産業都市建設促進協議会を設置、五市合併に遅れをとらぬ体制をかためることになり、その条令を可決した。この条令によると議会から十人、学識経験者十人(五月中に市長が依嘱する)を次のとおり選出、合併市町村で選出する五人の新産業都市建設促進委員は、この調査過程の中から適宜選出することになった。なお石城競輪組合議会議員六人は次のとおり再選された。

▽新産業都市建設委員(議員十人)北郷徳助 山野辺良助 坂本大平治 平井一郎 蛭田梅蔵 星宮一 伊藤日出男 高木好栄 柳田滑広 鈴木明
▽石城競輪組合議員 北郷徳助 赤津平男 鷲宮三 蛭田梅蔵 鈴木栄 中山春吉

### 平市職員試験合格者きまる

平市は三十七年度の職員採用試験を二回にわたって行なった結果、応募者九十七人の中から二十人の合格者が決まった。採用は定数の空き次第。

▽一般事務職員=伊藤容子 橋本哲也 川又英子 矢吹容子 本間康子 櫛田昌之 水竹翠 宍戸節子 佐藤恭子 四家暉司 松本洋子 吉田一子 渡辺政彦 横田良平 山形友征 久保木一夫 松本勝子 菅博彦
▽一般技術職員=矢吹操平 池田友彦

### 内木博士が日本医師会理事 17万人から選ばれ

平市大町六ノ二、石城医師会長、医学博士内木宗八氏(六〇)が、四月一日東京で開いた日本医師会代議員会で理事会に選ばれた。代議員は医師会員千人に一人の率で選ばれ百七十二人、この代議員の中で理事八人を投票して選挙した中で内木氏は第四位の票を得て理事におさまった。つまり十七万二千人の中の八人の一人になったわけ。

**鹿島回りバス一部運休** 道路工事のため平—(鹿島回り)小名浜線は平—上矢田と小名浜—久保間を折返し運行。七本松—上矢田間を運休する。

**人事消息** ◇平土木事務所長渡辺幸一氏は十六日付けで、磐城工業用水道事務所長兼務となった。磐城工業用水道事務所長小川豊一氏が退職したため。

**寸言** ▼松ケ岡に平和像が二つ生まれた。つつじが満開とあってこれから沢山の人出が予想される。▼安藤公もこれで浮かばれるだろう。

**天気予報** 玉半提供 電五〇三二 (小名浜測候所発表)
【今晩】北よりの風、曇り。【あす】北のち南よりの風、曇りがちで、一時か時々にわか雨。【海上】今晩はおだやか。あすは始めおだやかだが、のち風波が出る。

本舗 じゃんがら みよし

希望者は五月二十五日までに履歴書持参御来社下さい 健康保険・労災・失業保険制度あり 新築社宅の設備あり 委細面談
株式会社 正木屋材木店 常磐市湯本 電話三二二

藤越 平市
上等白砂糖五百グラム五〇円
明日と明後日の二日間、砂糖を六トン半限り特売いたします。お一人さま一キロまで(学生さんは何卒ご遠慮下さいませ)制限量を売り尽くしたら打ち切らせて頂きます

| | | |
|---|---|---|
| 上白 | 五百グラム入り | 五〇円 |
| 和白 | 五百グラム入り | 五〇円 |
| 豚徳用肉 | 大特価百グラム | 二五円 |
| 〃中肉 | 大特価百グラム | 四〇円 |
| SSKマヨネーズ | 〃二百グラム入り | 六五円 |
| 紳士ナイロン柄靴下 | 特価一足 | 九五円 |
| ロンドン粒状石鹸 | 一キロ袋入り | 七五円 |

平名物 かつぶし飴 大¥100 小¥50
平銘の 松月堂 TEL・2206 松月ストアー TEL・4206 平市・銀座

り 理屈は抜きに うまい店
お客様の舌は正直です… コックさんも頭の痛い昨今です
味自慢 五目そば 一二〇円
季節の味覚 冷しそば 七〇円
昼夜通しのお食事処 駅前 電2988 さかえ 中央 電4644

新設電話お知らせ
本店に電話を増設いたしました 何卒御利用下さい
新設電話六〇八四番
男女店員募集 年令二十五位まで 委細面談
神戸牛・精豚肉の たいら 緑屋
支店 平市中央通り 電2794
本店 平市一丁目 電2539

軽四輪ライトバン 三菱360
乗用車の良さを取り入れたコマーシャルカー
乗車人員 二人 四人
最大積載量 二〇〇kg 三〇〇kg

平市禰宜町(鎌田橋手前)
福島新菱(株)平営業所 TEL 5271

ご婚礼家具各種
勉強で評判の店 丸萬家具店
平市四丁目 電六六三三
工場 平市白銀町 電六六三四
毎週木曜日午後0時30分からの「丸萬アワー」をお聞き下さい

# 初の軽量ブロック工場

## 産炭地域振興計画　月産七万五千個も

### 岩城ブロック工業

産炭地域振興計画の一環として、内郷市御台境町鶴巻三三地内（平自動車学校西方）に軽量ブロックの製造工場が生まれた岩城（いわき）ブロック工業株式会社で資本金一千万円、十一月設立、総工費一千万円を投じ五百三十八平方㍍の工場を建設、きょう十六日沼田市長ら関係者百二十人を集め盛大な落成式をあげた。操業は五月一日から行なっているが、当地方には重量ブロックの製造工場は多いが、軽量ブロックはここが始めて。従来かえりみられなかったズリ山のシャモットを活用、これに海砂、セメントを混合して月産七万五千個を製造するが、製品の特長として❶強度が強い❷耐火性に富む❸ピンク色に似てみた目が美しいなど、とくに量目が軽く、運搬に便利で、近代建築の花形として大きくクローズアップされてきた。

同社ではMTC一八〇S型油圧式全自動ブロックマシーン（東京明光堂鉄工所製造）一基を付属付き三百五十万円で購入、将来もう一基増設の計画。製造する種目は❶10㌢もの35円❷15㌢もの45円❸19㌢55円の三種目で平均40円。製造工程はシャモットをクラッシャーに入れて細かな粒子をつくり、これに海砂、セメントを混合、ミキサーにかける。製品ができ上がるのはワズか八日間。これは機械から出てきた生の製品を一日間だけ、湿度百％、通算五百度の熱を加え、豊富な温泉熱を利用したり一週間ほど自然乾燥してでき上がる。

製品は主に輸送費の増嵩から地元五市地区で消化する計画で、建築設計、施工も行なうが、建築ブームの折りだけに生産が間に合わぬくらいの需要があるものとみられている。とくにこの工場は沼田市長らも産炭地域振興計画として協力してきたもの。従業員は二十八

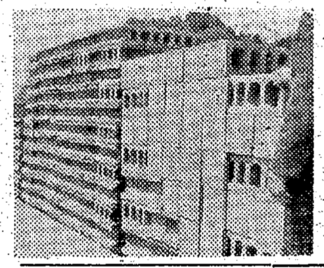

【右全自動ブロックマシーン下出来上った軽量ブロック】

ている。役員など次のとおり。

▽社長　志賀欣一▽専務取締役　武田礼治▽常務　長　裕▽取締役　野木ヒデ子▽監査役　蛭谷守　深沢敏夫▽工場長　山崎久吉▽総務課長　小野武平▽営業部　早川正二

# 速成　トマトの奇病発生

## ほう素欠乏で裂果腐敗

石城地方のビニールトンネル栽培によるトマトに奇病が発生し、関係者をあわてさせている。平市塩県園芸試験場石城支場で調べた結果ほう素欠乏によって、裂果となりさらに腐敗するものとわかった。

同支場の話によると好間村北好間地内でこの奇病が発見されて大騒ぎとなり、河野同支場長らが現地調査したところ、茎が非常に折れ易い上に、縦に二、三㌢の黄色い部分ができ実は裂けたり、腐ったりして固く、収穫皆無というひどい状態だったという。一株を持ち帰って調べたが❶花の先も腐り始めていること❷実が固く、大きくならないこと❸実が裂けてあちこちが腐っている❹根にも縦に黄色い線が見られることなどから、ほう素の欠乏による障害と分かった。この欠乏症はナタネ、白菜、カンランなどに良く現われるがれている。この原因は近年化学肥料にだけ頼る傾向にあり、このため堆肥が軽んぜられ、三年間に十㌃当たり千二百㌔（必要量の十分の一）ぐらいしか施しておらず、石灰や加里肥料を多く施し過ぎるため、ほう素の欠乏が限度にきたためと見られている。その後の調査で郡内一般に発生していることがわかったが、まず堆肥は年間四千㌔を施して地方をつけることが先決問題とされている。

河野氏の話＝今までにも少しは出ていたのではないかと思う。種の消毒や育苗管理の面にも問題はあろうが、まず土壌改良が肝心だ。それには堆肥を多く施すことだろう。被害果は早く摘み取って、ほう砂を十㌃に三十㌘ぐらい溶かしたものを全面散布することが望ましい。

# 福島丸、南洋へ出航

## 専攻科生も初の実習

県立小名浜水産高校の遠洋実習船〝福島丸（二二二㌧）＝村上昇船長ら十九人と、専攻、本科生など四十一人乗組＝は十四日午後二時航海実習のため磐城市小名浜港からニューカレドニア海区に向け出港した。同船は一カ月後の六月十ではメバチマグロ漁獲にあたるほか、延縄漁を勉強、南海区水産研究所の指示で魚体、雌雄調査も行なう。

福島丸は途中神奈川県三崎港で漁具類を積んで十九日に漁場に向かうが、第一次航海が終わる

# 長瀬会長を選ぶ

## 勿来商業振興協会で

勿来商業振興協会（旗の会）では十五日午後一時から商工会議所会議室で第一回総会を開き、事業経過報告後、予算と事業計画などをきめて役員を次のとおり改選した。

▽顧問　長瀬梅雄　樫村茂夫▽理事長　渡辺辰夫▽副理事　懸昇▽専務理事　緑川島之助▽常務理事　富山新二▽参事　川中利安▽理事　小松敏雄　高木力　胡口三郎　吉田徳次郎　島田勝次郎　高萩七郎▽監事　松本好弘　小峰初太郎　坂本竜平

# 求人案内

11日現在　平職安所

【男子】▽鋳張取工5、平市、十八—五十歳、通日五百円▽製菓工（見）3、平市、十五—二十歳、住月七千五百円以上▽自動車板金工3、平市、十五—二十歳、通日七千—八千円▽ブロック製造工5、四倉町、二十—四十五歳、通日五百—五百五十円▽三輪車修理工3、平市、十八—二十八歳、通月七千円▽製麺工2、常磐市、十八—四十歳、通日五百円▽薬品工多数、勿来市、十六—二十五歳、通日二百八十—三百七十円▽機械工（見）3東京都、十七—二十歳、住月九千五百円以上▽塗装工（見）10、東京都、十五—二十五歳、住月一万円▽接着剤製造工3、東京都、十八—三十六歳、住日四百五十—六百円▽事務員2、東京都、十八—二十歳、住月一万七百七十八円（高卒者）▽鋳造工（見）多数、川崎市、十八—四十五歳、住月一万二千—一万三千円▽バス運転手多数、神奈川県、二十五—三十五歳、住月一万円以上（要免許証）▽ブラウン管製造工多数、神奈川県、十八—二十七歳、住月一万二千—一万四千円▽ミシン工（見）3、東京都、十六—二十歳、住月八千—一万円▽事務員3、東京都、十八—二十歳、住月一万五百七十円

【女子】▽看護婦多数、平、内郷市、十八—四十歳、住月五千円以上▽ウエイトレス5、平市、十六—二十一歳、住月七千五百円▽雑役10、平市、十五—四十五歳、住日二百十円▽雑役婦多数、平市、十五—四十歳、通日二百八十—三百七十円▽成型工30、小川町、十五—三十歳、通日三百—三百五十円▽雑役10、四倉町、十八—四十歳、通日二百七十円▽店員5、常磐市、十五—二十歳、通月（中卒）六千円（高卒）七千円▽製糸工20、平市、十五—二十五歳、通日三百五十円▽キャディ多数、東京都、十六—二十五歳、住月一万三千—一万八千円▽バス車掌多数神奈川県、十六—二十一歳、住月九千五百円▽補修工多数、東京都十五—三十三歳、住日三百八十—五百円▽紡績工多数、愛知県、十六—二十五歳、住月九千円

# くらし随筆

## 「流行」

鈴木辰夫

婦人の服装にはピンク、紺黒とか、色の流行が毎年変わる。色のみならず、洋服や帽子の型、靴の型までにも流行がある。婦人にとっては誠に楽しく、うれしいことであろう。ことに若い彼女らが、思い思いの流行の服装を身につけたときの喜びは、最大なものではなかろうか

◇

流行が悪いとはいわないが必ずしもよいとは私は思わない。流行の色や型が誰にでも合うとは限らないからである。かってロングスカートが流行した時これが似合った人は少なかった。背の低い日本婦人が、スカートだけを長くしても、全体のバランスがとれる筈がない。これと同じようなことは胴の太い上衣である。胴を太く、前を開いた上衣では、背丈の低い人には却って低く、横に太く見えてまとまりのない格好になる。日本婦人は、胴を少し丸くしぼった方が調和がとれると思う。帽子にしても今流行のドンブリ型帽子は、昨年の十月頃ロンドンの中年婦人の大部分がかぶっていた。その色とりどりの美しさを、私はいまなお忘れられない。ところがあの大きい帽子では、日本婦人でもよほど体格の大きい、ボリュウムのある人でないと、帽子が歩いているように見える。日本婦人には小さいキャップが適していると思う。

靴も同様で、ハイヒールのような目立ったものよりはあまり高くない方が似合いがちである。白人は子供の時からハイヒールをはくので、骨盤と背骨との角度から、自然に上体をはって歩くような身体の形が出来ている。そうでない日本婦人では、ハイヒールをはいても猫背になりがちで、ハイヒール独特の堂々とした美しさが失われ易い。

◇

以上によって、一般に背が低く、生活法も異なる日本の婦人では、身体のどこかを強張するというよりは、全体として〝こじんまり〟と調和した美しさが無難であるように思う。

パリにはパリの流行がなかった。各人が他人の模倣をしないで、それぞれ自分の好みをつくっていたが、ここまで来るにはもう少しの時を要するのであろう。（磐城共立病院副院長、産婦人科）


DPの専門店　平市二丁目　くわな　電五二六九

カバンは　平2　福山　電二三一七

各種カバン修理　松島靴店　平・商工会議所手前

大谷石　井上　平市五丁目　電二〇六六

出前　レストラン　カイカ　電二二五〇・五四六七

石葉（せきよう）　平市紅小路　電三〇五四

御婚礼写真は　サンペイ　平・大町　電四三〇四

矢ヶ崎　犬猫病院　電話 4466　平市　鎌田

洋服は　高島屋　平市南町　電六七五四

コーヒー　タイラ　エデン　電5005

クリーニング　洗張・防水　小松崎　平館前　電3343

うちわ　カレンダー　平市大町　嘉見家

スズライト軽四輪車
スズライトキャリー360（21馬力）
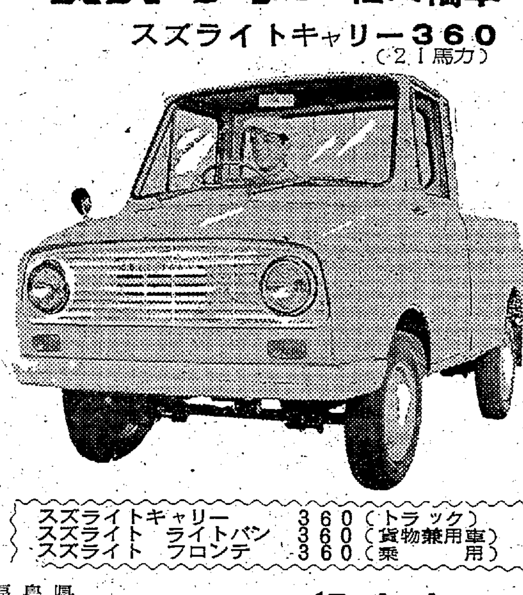
スズライトキャリー　360（トラック）
スズライト　ライトバン　360（貨物兼用車）
スズライト　フロンテ　360（乗用）
福島県総代理店　スズライト福島平支店
（平自動車工業株式会社）
内郷市小島町TEL・（平）3811－2

郷土の銘酒
白馬の雪

白馬の雪酒造株式会社
平市辰ノ口

御贈答用に…
黒びかん羊かん
黒びかんアメ
銘菓　ずり山
ゆつぼ
修学旅行のおみやげに…
品質優秀な
あさ川の
梅羊羹
水戸乃梅
阿　本あさ川
平市四丁目　電5755


（水曜日）　第5046号

# 運転試験場の再開へ

## 市町村協議会で検討

原高野川支流　四倉町大

で勿来警察署員住宅（鉄筋コンクリート三階建）一棟（十二戸）を建設することにきまった。建設敷地は勿来署庁舎付近で、近く請負指名入札が行なわれる。

渡辺町議の話＝農民の悩みを見かねて町に陳情したところ、町は特別の熱意を示され着工となったもので地元では感謝している。また地元の失対人夫も地元のためだと工事に努力しており感激にたえない。工事が完工すれば二割程度の増産が期待できると信じている。

## 自転車歩行者百六十四人を注意

平署で交通取り締まり


店舗新装完成記念
豚肉大特売！
新鮮な豚肉を…
特別価格で大サービス
島肉店　大町　電2459

常磐市役所
市長　磯野清治
助役　久田　正

# 運転試験場の再開へ
## 市町村協議会で検討

協力金問題で平市では自動車の運転試験が受けられなくなり、地区民から「福島まで受験に行くのは不便だ」と試験場再開の声が大きい。十五日、県公安委員山崎賢助氏は非公式に石城市町村協議会長である諸橋平市長を訪ね、試験場設置問題を市町村協議会でとりあげ、十二市町村が協力して早急に新設実現方を要請した。諸橋市長も地区民の要望に応えるべく近く開く市町村協議会にはかってその実現を期すことになったが、用地提供を申し出る候補地もあって、常磐地区の陸上運送の発展を助長する試験場の再開に明るい希望がもたれている。

## 主婦が50万円相当万引

【平】平市や常磐市のデパートや商店で、五十万円相当の万引きを働いていた女が平署につかまった。平署は十二日内郷市御台境新町前主婦佐藤文子(三四)を盗みの疑いで捕えるとともに余罪を調べていたが、佐藤は昨年六月ごろからことし五月までの一年間に、平市の藤越、大黒屋、鈴藤などのデパートをはじめ、同市才槌小路渡辺呉服店、常磐市内の高橋、大和田両呉服店など二十数軒の商店で手当たり次第に万引きを働き、皮短靴三足を含む衣類、呉服など約百五十点、五十万円相当の盗みを働き、入質して生活費に当てていたことを自供した。

## 盗難の78%を発見
### 内郷で自転車登録要望

内郷署防犯係では自転車の登録促進を一般市民によびかけているが同署がまとめた年間の登録台数は四百四台で総数、これまでの登録総数は五千六百六台で目標の九十五%という成績。同署は百%登録をよびかけるほか、これにともなう盗難状況を調査した結果、登録自転車は年間二十三台が盗まれているが、発見された自転車は二十台で発見率七十八%。このうち拾得して届け出のあった数は十五台所有者に反還されたのが十八台と登録自転車はよく、これに対して未登録車は盗難十五台のうち発見されたのは七台の二十二%と悪く、所有者は一台も反還されていない

## 百三十人から四千万円預る
### 東栄事件で送検

【既報】平署は去る十四日銀行法違反容疑で平市中町一四、金融業東栄商事社長市川正久(四〇)を捕えて調べていたが、十六日午後身柄送検した。同署のその後の調べによると、預金者は百三十人もあり、その総額も四千万円近くになっていることがわかった。最高四百万円も預金した人もあり、なかには夫婦が別々に預金している例もあった。

## 勿来署員アパートを新築
### 一千二百万円で

県警本部では一千二百万円の予算で勿来警察署署員住宅(鉄筋コンクリート三階建)一棟(十二戸)を建設することにきまった。建設敷地は勿来署庁舎付近で、近く請負指名入札が行なわれる。

## 平の優良赤ちゃん決まる
### 18日表彰式

平市は三十六年度の優良赤ちゃん県一位の加藤浩一ちゃんら十二人を十八日午後二時から公会堂日本間で表彰式を開く。受賞者次のとおり。

宇佐美浩栄(草野馬目、栄隆)加藤浩一(荒田目字高原、一郎)菊地美恵子(田町、瑛二)大谷圭幸(大町、富雄)永井美枝(倉前、登喜夫)遠藤浩一(沼ノ内新街、篤)塚田真須(鎌田西山下、光徳)川崎伸一(七軒町、忠男)矢吹敬子(赤井田町、六郎)佐藤秀樹(鎌田西山下、清)村田幸(愛川町、克治)遠藤哲彦(中平窪字細田、孝雄)

## 原高野川支流改修工事完成
### 四倉町大森地内の

農業用水路原高野川支流の改修工事は、県営農業用水排水路改修工事として、石城地方失対事務所で三十六年度から着工したが、同年度分が完成しさらに三十七年度分二百十米の工事をはじめた。

この水路は幅一米半から二米で狭かったため降雨のときはあふれ、常時は水不足に悩まされていた。大森地区選出の四倉町議渡辺久太郎氏はこの事情を町にうったえた結果、町では改修のための潰れ地の補償に補助金を出すことになり県を動かして着工となったもの。改修水路はコンクリートの護岸ノリワク工事で下幅三米半、上幅七米となり、水不足の悩みが解消するわけで地元農民の喜びは大きい工事は毎日三十人の失対人夫で行なわれている。

【原高野川の改修工事】

渡辺町議の話＝農民の悩みを見かねて町に陳情したところ、町は特別の熱意を示され着工となったもので地元では感謝している。また地元の失対人夫も地元のためだと工事に努力しており感激にたえない。工事が完了すれば二割程度の増産が期待できると信じている。

## 危険な暗がりが百二十個所
### 内郷で防犯灯設置調査

街を明るくする運動を促進している内郷市では、このほど市内の防犯灯設置状態を調査した結果、市道沿線の百八十九灯を最高に七百二灯だった。今後とくに設置を必要とする防犯灯数は百二十灯で、これは国道、県道から住宅街に通ずる暗がりが指摘される。

四月末現在七百二灯が設置されているが、このうち三十六年度中には四十三灯が取り付けられた。今後設置を必要とする地域は六号国道から御台境住宅街に十灯、国道から高坂町に十五灯このほか白水町大神田地内から川平に通ずる市道には七十灯設置が要望されている。なお現在の設置個所は❶国道八十四❷県道三十一❸市道百八十❹その他三百九十八。

## 自転車歩行者百六十四人を注意
### 平署で交通取り締まり

春の全国交通安全運動五日目の十五日、県下いっせい取り締まりが実施された。平署は同日午後六時から七時までの一時間、神谷農協前、谷川瀬、税務署前、好間村川中子など六カ所のほか好間、小川四倉などへ移動取り締まり班七班を派遣、署員八十四人が出動して取り締まりに当たった。その結果一時停止違反十一件をトップに、無免許運転三件、駐停車違反、信号無視、酔っぱらい運転それぞれ一件、その他(条件違反など)七件の合計二十四件を摘発したほか自転車歩行者など百六十四人に注意、説諭した。

## 交通違反30件
### 内郷署で取り締まる

内郷署は十五日午後六時から七時までの一時間にわたって交通取り締まりを行ない注意説得など三十件を取り締まった。このうち無免許、めいてい各一件、速度違反三件の五件を送検したほか、注意十六件、その他九件となっている。

店舗新装完成記念
豚肉大特売!
新鮮な豚肉を…
特別価格で大サービス致します
十七・十八・十九日(三日間)
竹島肉店
平市大町 電2459

## 市民の手で理想選挙を
### 平市公明選挙推進協議会を設立

民間団体の代表、つまり市民の自主的な公明選挙運動活動を起こそうとする平市公明選挙推進協議会設立準備会は十四日午後二時から平市役所会議室に婦人会、青年会など代表二十六人が集まって開き理想選挙の実現を目的に規約案を審議したあと、教育委員長鈴木寛一氏を会長に、次の役員を選んで発足した。手始めの仕事として饗応買収防止月間である五月の運動を饗応買収を防ぐチラシを配布することでスタートすることとし、二十四日午後二時から初推進委員会を開いて決めることにした。同会は❶公明選挙推進についての調査、研究と企画❷公明選挙推進についての啓発、宣伝の実施❸公明選挙推進に関する頒布、配布の事業を行ない、市民の間に広く公明選挙意識をかもし出すことを目的とする。正副会長、推進委次のとおり。

▽会長 鈴木寛一(教育委員長)▽副会長 高木ツネ子(平市連合婦人団体会長)大泉英明(東部青年会長)▽推進委員＝新家芳美(平公民館長)山野辺登一(会社社長)蓬田美子(前第二婦人会長)山崎千代(第一婦人会長)岡田三栄(第三婦人会長)渡辺ヒデ子(草野婦人会長)森とよ(神谷婦人会長)橋本秀子(豊間婦人会長)大和田正夫(高久青年会長)佐藤守(草野青年会長)長島栄順(平窪青年会長)三沢和雄(報道代表)

## 薄磯の堤防補強工事できる
### 平市薄磯字南

町地内の海岸保全工事は磐城市江名、田村組が総工費四百八十万円で請け負い進めていたが、このほど完成した。同工事は延長百七十一米にわたって高さ三米のコンクリート堤防を高さ五米にしたもの

## 県高体軟庭出場選手きまる
### 石城から64選手

第八回県高体連大会は六月二十二日から三日間、会津若松市で開くが、十三日磐女コートで行なった石城地区高校軟式庭球予選で、大会出場選手六十四選手が次のとおり決まった。なお雨のため中止となった石城地区個人選手権は、六月三日磐女コートで行なう全国高校団体選手権地区予選とともに行なう。出場選手次のとおり。

【男子】▽平工＝加藤、石島組後藤、蓬田組、飯高、中村組、佐川、武井組、橋本、佐藤組▽平商＝猪狩、松本組、広永、立花組、岩田、松本組▽磐高＝佐藤、草野組、田子、千々松組▽四倉高＝新妻、植田組、渡辺、根本組▽勿来高＝柴崎、白石組▽湯本高＝大河原、井上組▽内郷好間二部＝八木沼、森組

【女子】▽磐女＝大竹、大谷組岩田、八巻組、松本、馬目組、須藤、大野組、吉田、鹿山組、八巻、荒川組、佐藤、松崎組▽四倉高＝遠藤、西山組、大谷、鈴木組、稲川、新妻組▽内郷高＝佐藤、斉藤組、赤川、矢野組芳賀、草野組▽勿来高＝荒川、庄司組、白石、梢江組▽磐城一高＝大平、細井組

平二小運動会 平二小の小運動会は十七日午前八時四十五分から同校校庭で開く。

### あすの停電

▽内郷市＝(午前9時—10時)川平、白水の一部。

### なはまな

◉…一般家庭の電化熱は盛んになってきているが、平市内の「バー」で、手を出しただけで水のでる蛇口なしの水道がお目見得して人気を呼んでいる。衛生面はもちろん節水にも役立つので「病院関係に設置すれば最高です」と支配人はハナ高々。

◉…全国的なことは調べていないが、浜通りの飲食店、営業用家庭などに設置されていないのは確実で、蛇口なしの水道製法は当分秘密だという。

### 62さん 3645 中島安男

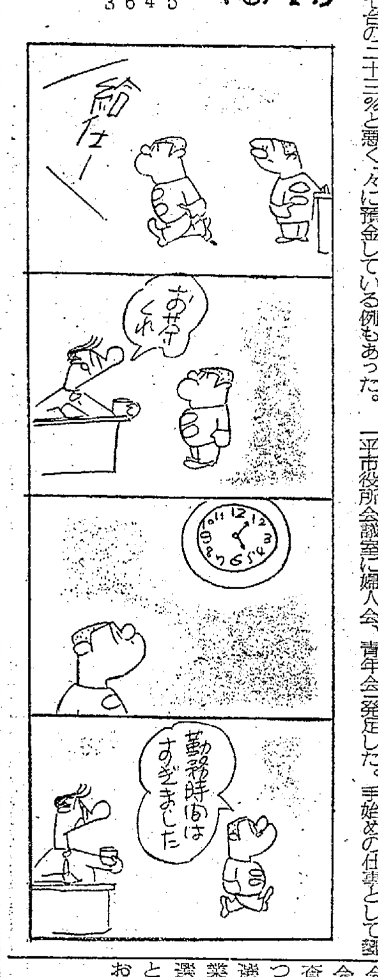


ムードにつつんでたのしさをお約束
車
平・新田町 電3397

祝 大東相互銀行湯本支店新築落成

常磐市役所
市長 磯野清治
助役 久田正
収入役 仲里勝利

施工
相互建設株式会社
社長 宮川寅治
郡山市阿弥陀町電話(郡山)一一一八

落成開店 ごあいさつ
今般当行湯本支店を左記のところに新築移転、十七日から業務を取り扱うことになりましたので今後とも一そうお引き立てのほど願い上げます
☆常磐市三函二八九番地
社長 黒沢忠直
支店長 草野梟正

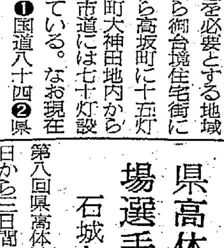


上水道・簡易水道工事
ポンプ・衛生・暖冷房設備
水道工事・温泉工事公認
三共水道工業工務店
常磐市天王崎五三 電話三三八一

佐藤土建工業株式会社
常磐市三函四六 電話三三三四

電気器具一般販売
上川電気商会
常磐市上町二四 電話二〇四六

## NHK 第一 16日 1040KC

6・05 名作ドラマ「ゆかいなホーマーくん」
15 緑のコタン 森邦夫
31 1丁目1番地
45 日本ところどころ「野鳥の天国」
55 みんなのうた 今週の民謡「夏の山唄」
7・20 時の人時の話題
30 浪曲ドラマ「江戸のこうもり」久松保夫 浪曲五月一朗
8・01 ストップクイズ 東京大阪二元
30 思い出のアルバム「白鳥の歌」昭和23年の頃 歌藤山一郎 二葉あき子
9・10 ニュース解説坂田二郎
25 ラジオ芸能ホール❶浪曲「木村長門守」富士月子❷歌 大津美子❸放送劇「霧の中のいのち」渋谷天外
10・25 時の動き
45 趣味の手帳「電話帳」
11・05 希望音楽会
35 海外だより

## NHK 第二 1540KC

6・25 経営講座❶やさしい経営学❷これからの企業内教育「教育の方法」
45 そろばん教室
7・00 基礎英語◇英会話
30 ラジオ農業学校
8・00 特別教養番組「各国の議会制度」アメリカの議会
9・00 婦人の時間❶私のえらんだ女性❷新家庭読本「お兄さんは月給とり」河盛好蔵❸新しい生活のために「きもの」
10・15 高校講座「数学」
35 第2部「国語」
55 第3部「日本史」
11・15 実力養成「英文」
40 古典をたずねて「アルプス紀行」（ジョン・チンダル）

## ラジオ福島 800KC

6・00 少年ロケット部隊▽ヒットメロディー▽スポーツニュース
7・15 三平の演芸館 ゲスト多摩幸子 ブラックキャッツ
30 歌謡百景「江梨子」「星屑の町」「裸一貫」「湯の町エレージー」
8・00 素人物まねコンクール
30 コロムビアアワー 今週のヒットパレード
9・00 東芝お好み劇場 人見明
30 商工業者の皆さんへ 売上をのばす店員さん
45 愛の渦潮 新珠三千代
10・05 連続浪曲「空手風雲録」⑬大木伸夫▽スポーツダイジェスト
40 これがタンゴだ 中島英司
11・15 野盗伝奇 神山繁
30 ミドナイトコンサート「ピアノ協奏曲第3番

## テレビ NHK

6・00 魔法のじゅうたん
30 みんなのうた▽黒百合城の兄弟
7・15 バス通り裏 小栗一也
30 それは私です 山本嘉次郎 曾根綾子 長崎抜天 石井好子
8・00 講談ドラマ「弥次郎兵衛喜多八」花柳嘉章 八波むと志 市川翠扇 小堀明男ほか
30 青春をわれらに「正々堂々の巻」柳家金語楼 細川俊夫 桜むつ子 日野麻子 山田真二
9・00 東欧を行く「チェコスロバキア」
30 きょうのニュース▽スポーツニュース▽海外フラッシュ
10・00 ニュースの焦点▽テレビ劇場「インスタント都市」森塚敏 阪口美奈子
11・05 スポーツハイライト
15 経済リポート▽鉄鋼販価格▽経済今週の動き

## 民報映画案内 （→22日）

※【平市】
★ひかり座（六・五五）西13番街（八・四〇）恐怖（↓21日）
★聚楽館（六・二〇）明日なき十代（八・三〇）ママは二挺拳銃（↓21日）
★世界館（七・〇〇）釈迦
★平ニュー東映（六・二〇）毒婦高橋お伝（七・五〇）三人の女強盗（八・五〇）女獄（↓21日）
★東宝民劇（六・一〇）旅愁の都（八・五〇）如何なる星の下に（↓29日）
★三夜東映（六・二〇）不敵なる脱出（七・三八）情無用の喧嘩状（九・〇三）地獄の底をぶち破れ
★平館（六・三五）激流に生きる男（八・二五）大氷原
★平東映（六・一一）おてもやん（七・五九）恋や恋なすな恋
★平松竹（七・〇一）しのび逢い（八・三三）クレージーの花嫁と七人の仲間（↓19日）
※【内郷市】
★綴映劇 花の才月 春の山脈
[illegible]
※【常磐市湯本】
★第二イワキ 夢でありたい お姫様とひげ大名 霧の港の赤い花
★湯本座 情欲の魔境 激斗肉弾戦 女の勝負
★三函座 破戒 世界悩殺全集
★常磐座 脱出 三代の盃 お姫さまとひげ大名（↓21日）
★常磐日活 激流に生きる男 一本杉は何を見た 嵐を突っ切るジェット機
※【磐城市小名浜】
★国際 男の銘柄 いれずみ乳房 性生活の知恵（↓19日）
★磐城座 勝利者 群衆の中の太陽 夫婦百景（↓19日）
★東映 千姫と秀頼 誇り高き挑戦 黒い椿
★金星座 愛染かつら 花嫁と七人の仲間
★銀星座 無法街の決斗 これが真実だ 海賊島の秘密（↓21日）
★地球座 万年太郎と姐御社員 喧嘩富士 誰れよりも誰れよりも君を愛す
※【勿来市植田】
★菊多館 丹下左膳 恋愛学校 壁の中の美女
★うえた館 夢がいっぱい暴れん坊 男の銘柄 女中ッ子
★中央館 明日ある限り 銀座の若大将 サラリーマン一万流
★植田ロマンス 最後の酋長 機関銃を捨てろ 第八高地突撃隊（↓21日）
※【四倉町】
★四倉国際 汚れた英雄 太陽の誘惑
★四倉文化 大暴れ東海道 灰神楽木曾の火祭り 花の幡随院（↓17日）

## 25,000円の電気冷蔵庫

◉…初夏に入って電気メーカーは冷蔵庫合戦に入ったが、生産が需用に追いつかず各メーカーは強気。だが地方の一般家庭では、電気冷蔵庫が欲しくとも5万、6万円という高値に手が出ないのが実情。

◉…ところが2万5千円也という電気冷蔵庫が平市に現われた。西ドイツとの技術交流でシリンダー方式の32リットル冷蔵庫。モーターでないので音も静か、

## 珍品

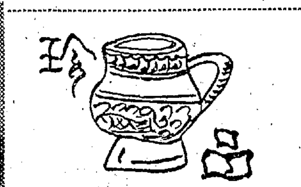

電気料もモーター式の3分の1（月100円程度）というから、電気料の値上げ前だけに有利。

◉…大きさは幅51㌢、奥行37㌢、高さ46㌢で、ビールだけなら12本、それにジュース4本も入る。場所をとらないのでアパート、茶の間に、あるいは旅館の客室備品に最適。フリーザーがなくともアイスクリームもできる時代、氷も30分間でできる。夏のボーナスでも手軽に買える食生活、アクセサリーのチョウ児。沢藤電気製。

（叶多金物店調べ）

【小型電気冷蔵庫】

## 100貨店

ツイストという、ひところ流行したフラフープみたいな踊りがはやり出した。これが度をすぎると腸捻転を起こすというが、内臓機関もぶったまげていかれてしまうにきまっている。イギリスに、一晩中ツイストを踊り続けて、職場をクビになった娘がいるという。平市内のバーあたりでも盛んに踊られているというから、そのハヤリぐあいも押して知るべしである。踊り方は簡単らしい。日本流のものは、スマイリーオハラがはやらせたもので、タバコをもみ消すようにして、風呂で背中を洗うようにやればよろしい。ただし相手の体に触れないこと。幼稚園のこどもが、テレビで憶えたのか、一生懸命やっていた。それをみた先生が、オシッコと間違えたという笑い話がある。これは20分ほど踊ったら必ず休んでからまた続けることが肝心。長時間踊っていると必ず体に故障をきたす。肉体の方がツイ、ストライキを起こす。ツイストといえば、近頃、自分の要求が通らぬと、相手の立場を理解しようとせず、ツイストをやりたがる。文句を言うとツイ、はらをたてて休んでしまう。ツイストの流行は、頭の方にまで流行してきたようである（龍人）


喫茶と洋酒 AM10.00―PM11.00
サブリナ
平・聚楽館前 TEL・6702

ヒナ
丸肉100グラム30 60エン
養鶏部 平
平・2丁目横丁 マノメ

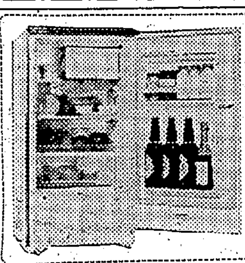

'62年型 ナショナル
電気冷蔵庫 ¥38,000から
分割払い指定ご相談店
木田電気商会
平市銀座街入口角 電4008

スピード写真
ご婚礼の写真
平写真館
平・才雄小路 電四七四一

社交員募集 10名
月給1万円以上
Club 女王蜂
磐城市幸楽隣電2201

1時発走
平けいりん
5月 19 20 21 26 27 28

四四三一
四四三二
出前の酒喜庵

全国編物コンクール入賞作品 発表会
新型編機（SK―102型）
本年度の編物愛好者の皆様から寄せられた応募作品のうち入賞した優秀な作品と新型編機SK―一〇二型のすばらしき性能の発表を左記のとおり実施致しますので皆様お誘い合わせの上御来場賑わりますようお待ち申し上げます
一、日時 五月二十三日（水）
午前十時―正午
新型編機操作説明会
午後一時―三時 作品発表会
一、場所 平市公会堂日本間
一、会費 無料
主催 シルバー編物販売株式会社
後援 石川ミシン商会 平市二丁目 電三三三三
渡辺ミシン商会 平市新川町 電三四〇一

〝かまど界の王者〟
万能かまど
万能かまどは天然土を切り抜いて製作されています
平市四丁目
（株）野内商会

丸久ランドリー
平第三小学校前
電（呼）六七五二

女社員▽年令30才以上▽月収一万五千円以上▽勤務時間10時―15時委細面談
平市二丁目エガワヤ 電四二九二

急募
▽男店員＝住み込み通勤何れも可▽女店員＝住み込みを希望する方
平市四丁目電二三六八山吉呉服店

当校卒業生の皆さん
学科試験が実施されます
場所 平警察署
日時 5月25 26日
詳細はお問い合わせ下さい TEL・6723

夜間照明工事中
完成予定5月20日
年中無休
福島県公安委員会指定
福島県知事認可
福島県平自動車学校
バス…自動車学校前下車 内郷市御台境町（常磐線沿線）