夕刊 いわき民報
発行所 平市田町63 ©いわき民報社 社長 野沢武蔵 電話(代表)4161 振替口座(郡山)4028

自衛隊の協力で工費三分の一

あす来平 ブルドーザー二台で着工

平高専整地

平市上荒川字長尾、林作地区に来春まで完成(第一期工事)させる国立平工業高等専門学校の建設工事は、二日地主側と正式に買収契約の調印を行ない、五日自衛隊福島施設隊荒井隊三十八人が来平、市営球場に宿営、いよいよ九日から六月末まで三カ月間の予定で整地工事に着工する。高専用地の自衛隊施工は地元建設業者の反対にあったが、佐藤知事がのり出して円満妥結したもの。自衛隊工事は十八トンブルドーザー二台を使用、校舎用地、道路用地の三万五千平方メートルを整地、天幕宿営で夜間演習(夜間工事)も合わせて行なう。一方県では四日入札を行ない排水路工事を並行して実施する。引き続き県営事業で残る整地作業を行なう予定だが、自衛隊の協力により整地工費は三分の一に削減されるといわれる。

両チーム一行は82人

大毎 阪急 仙台での試合後に来平

パシフィックリーグの大毎―阪急公式戦中、未発表となっていた二十一、二両日の日程は、去る三月二十八日、パ・リーグの第二次発表によって

▽四月二十一日(土曜日)仙台市宮城球場(大毎球団主催)
▽同二十二日(日曜日)平市営球場(いわき民報主催ダブルヘッダー)

と正式に決定しているが、両チームとも主力メンバーを帯同。大毎三十五人、阪急三十七人、計七十二人の選手のほか、審判員六人、本部及びアナウンサー四人、合計八十二人の一行が、仙台市の試合終了後三台のバスを連ねて平市に向かい、常磐市の湯本温泉旅館にそれぞれ分宿することになった。

二十二日の試合当日は両チームとも午前十時ごろ平市営球場に入場し、バッテングの練習を行ない、正午から第一試合を開始引き続き午後二時ごろから続行する予定(第一試合の情況によって多少早く開始することもある)

なお両チームとも第四節の日程関係で試合終了後、同日午後六時二十八分平発準急ときわ七号で湯本駅から帰京の途につく予定。

汲み取り区域と業者変わる

平市で四月から

平市の汲み取り割当区域が四月一日から次のように改正された。これは三十五年度から実施した割当区域に対する市民の声を反映、改正したもの。(カッコ内は改正地区)

▽白栄社=田町、銀治町、禰宜町、鎌田、六人町、立町、正月町、材木町、堤ノ内、正内町(久保町、胡摩沢)
▽平衛生社=古鍛冶町、研町、月見町、才槌小路、大町、十五町目、八幡小路南側(大工町、五町目)
▽協力社=紺屋町、二町目、北白銀町、二ノ丸、三ノ丸、一町目(仲間町、杉平、桜町)
▽中野衛生社=三丁目、新川町南町、八幡小路北側(長橋町)
▽平清掃社=四町目、南白銀町(鉄道公社、北目町、佃町、下ノ町、小太郎町、翠川)
▽平私衛社=本丸、六間門と桶汲取りの区域全部(平衛生社分を除く

すし詰め授業知らぬ好環境

平二小は一教室37人

ことしの新入児童は各小学校ともほとんどが一教室五十人以下、あるいは文部省基準の五十二人前後で、一時は一教室六十人を越えた"すし詰め授業"もしらぬ恵まれた環境。とくに平二小の場合、入学児童百九十人に対し学級数は五つもあり、一教室三十七、八人という理想的なものだった。

湯本三小で双児三組が入学

常磐市湯本三小では二百十八人が入学したが、三井田美代志、カツエと大村キク子、ノリ子と岩尾清美京子の三組の双児が元気に入学。

平市で生ワクを再投与

平市は三月に行なった小児マヒの生ワクチン投与が、七十三%と予想以下の低調だったため、十日午前十時から午後三時まで公会堂本館で再投与を行ない、百%達成を市民に呼びかけている。

平市戦没者慰霊祭

平市戦没者追悼慰霊祭は十三日午後一時から公会堂本館で神仏式で行ない一千柱の英霊を供養する。

自分の机に行儀良く落ちついた平三小の一年児童

きょうから一年生

小、中校でいっせい入学式

○…きょう四日は、小学校、中学校でいっせいに入学式を行なった。この日平市の十一小学校ではランドセル、ぞうり袋、靴などすべて真新しい一千二百八十人が「きょうから一年生」と、子供以上に晴れがましい父兄に付き添われて初登校した。

○…平三小では午前十時百九十四児童が入学、父兄といっしょに靴箱の自分の名を探して上ばきにはきかえ、四クラスに分かれて入った。担任の先生からクラス別の色分けバッジをつけてもらい、一人一人名を呼ばれて、活発に「ハイッ」と返事する子、モジモジしてなかなか返事しない子など、思わず先生の顔もほころびる。

○…終わって講堂で高杉校長から注意やお話があって、あすから待ちに待った授業が受けられると、腕白なハズの子供たちもこの日ばかりは神妙だった。

本紙五千号記念行事 振るってご出演下さい

あなたが選ぶのど自慢

本紙創刊五千号記念行事の一環として、十一日から世界館で上映される大映映画「スーダラ節」「江梨子」の上映期間中、NHKテレビでおなじみの"あなたが選ぶのど自慢"を世界館ステージで左記要領により行ないますので振るってご応募下さい。

【期日】四月十三日(金)―十七日(火)の五日間、毎夜六時半から三十分間
【曲目】「スーダラ節」か「江梨子」のどちらか一曲
【申し込み】出演希望者は官製ハガキに、住所、氏名、年令、職業並びに出演希望日を明記の上平市白銀町世界館のど自慢係宛
【選定】出演多数の場合は抽選(一日六人)で決め、出演期日は希望日を参考の上、当方で決めさせて頂きます。
【審査員】毎日、入場者の中から希望者十名を審査員に選びます
【賞品】優秀な順から金・(副賞に大毎・阪急戦内野席券)銀・銅賞を進呈、出演者全員に参加賞を差し上げます

共催 世界館 いわき民報社

流感で16人が死亡

肺炎併発 平保健所管内 赤痢患者すでに33人

ことし二月上旬から猛威を振るった流感は三月に入って下火になったが、流感にかかり肺炎など併発して死亡した患者が十六人と、かってない猛威ぶりを記録した。保健所には各医師から流感患者の正確な届出がないが、十人に六人の割でかかったものとみられ、ことしの流感は肺炎型流感といわれ、ほとんど肺炎だが、中には高血圧を併発して死亡する患者が多かったもの。

このほか胃腸型と称して嘔吐下痢を併発するのもあったがこれで死亡したのはなかった。なお一月いらい赤痢の発生が散発的にあり、平、内郷、常磐、好間に赤痢患者十九人、疑似四人、保菌者十人が発生、今後も多発が予想されている。とくにことしは日脳の多発が予想されその対策に頭を痛めている。

福祉事務所は本庁前分室へ

平市役所の各課配置

平市役所は四月一日から実施した水道部の独立、機構改革、人事異動と、これと田町分庁舎の才槌小路立体橋建設に伴う解体により二日、各課の配置転換を行なった。市行政のうち市民生活に最も密接な関係のある福祉は本庁舎前分庁舎一階に、教育委員会は公民館二階になる。各課の配置次のとおりなお田町分庁舎の移転は十日前後の予定。

▽福祉事務所=田町分庁舎一階から本庁前分庁舎一階へ(現建築課と衛生課)
▽教育委員会=田町分庁舎二階から公民館二階へ(会議は公会堂二階を使用)
▽衛生課、建築課=本庁前分庁舎の一階から二階へ)
▽都市計画課=土木課内の統合(現管財課を併用)
▽財政課=現総務課で
▽庶務企画課=市長公室で(選管、タイプは現商工観光課へ、企画分室は同課内で)
▽商工観光課=現事業課へ商工観光課を統合

寸言

▼自衛隊の協力で高専の整地費が三分の一ですむという。自衛隊ごくろうさん。
▼流感で16人死亡、下火になったが、季節のかわり目でまだかかっている人もいる。ご注意。

天気予報 (小名浜測候所発表)

玉半提供 電五〇三二

【今晩】北西の風、晴れたり曇ったり。
【あす】北西の風、晴れ時々曇り
【海上】今晩は始め風波があるが次第におさまる。あすは多少風波がある。
(四日午前十一時四十分、風雨波浪注意報が解除された)

NHK 1040…
6・05 名作ドラマ …ヤーの冒険
15 緑のユタン…
31 「1丁目1番…
45 日本のとこ… カリエスの…
55 みんなのう… い込み」
7・15 EEC諸国…
30 話の泉 渡… 徳川夢声 大田黒元雄 ハチロー
8・01 あっぱれ三… マンショウ… 貞鳳 小金…
30 民謡をたず…

三日夜半までで止み、降雨量もせいぜい十一十五ミリ程度になる見込み。この雨は二月十五日に平地方で降った十六ミリ以来の本格的降雨で、玉ネギ、キャベツ、野菜類などの畑作物にとっては慈雨となっ…

定評ある呉服店
ハルの色を召しましょう
三升
平・三 電4824—5

思い出をのこすブラウス
春です……行楽に デートに あなたをより楽しくする
ブラウス シャーベット・トーンのステキな柄 イカス
デザイン……これならあなたのおしゃれにピッタリです

ブラウス	¥660から
純毛ツーピース	¥4200から
おしゃれシルクコート	¥5300から
ダスターコート	¥3400から
スプリング	¥5800から

その他いろいろたくさん揃っています

特価品
ブラウス 300円均一 50枚限り
純毛セパレーツ 1500円均一 20着限り
ダスター 半額 10枚限り

平信販のチケットを御利用下さい
おしゃれの店
三和洋装店
平市銀座 TEL・4210

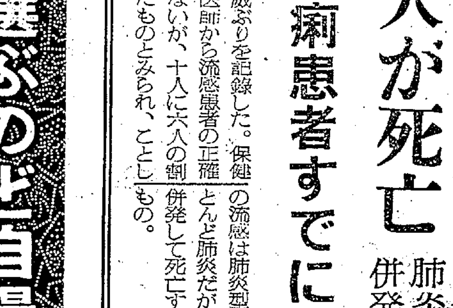

阪急の実力打診

投手陣

"投手王国"の復活へ

荒巻コーチ迎え、注目される新人

⊡…右の米田、左の梶本(兄)を主軸に昨年とほとんど変わりがないが、東北電電佐々木幸男投手(こ)ほか新人七人が入団。このうち一線で活躍するのは東映からトレードされた牧野宏、佐々木幸男の二人ぐらい。このため昨年の投手陣でリーグ戦をのりきるため、中堅どころの秋本、足立、安藤(治)佐藤がローティーションに加わるが、両エースとの差が大きすぎる、ピッチング・コーチとして入団した荒巻淳(元大毎)のコーチでオープン戦では進境めざましいため、各球団から注目を集めている。一軍登録投手二十一人のうちエースの梶本隆夫(多治見工、背番号33)17勝23敗、米田哲也(境高、背番号18)16勝22敗、安藤治久(沼津市高、背番号14)6勝7敗、秋本祐作(横須賀工、背番号19)6勝10敗、佐藤公博(函館工、背番号13)4勝7敗と主力五人で四十九勝では、投手力を誇る阪急にはものたりない。しかし今年はプレート度胸があってコントロールの良い佐々木幸男の加入で、のびなやんでいる足立、石井(茂)牧田がやる気を出してきたので投手陣の回転は楽になった。

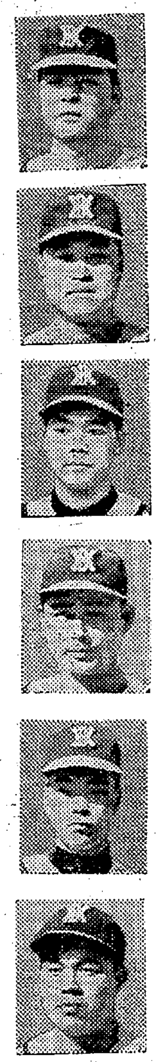

米田 安藤(治) 秋本 牧野 足立 佐藤

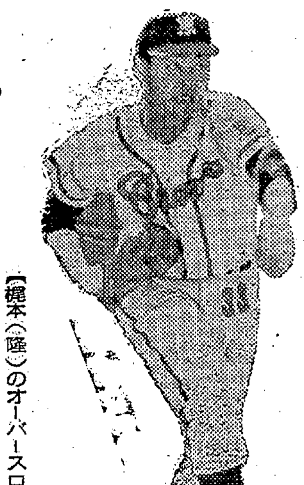

【梶本(隆)のオーバースロー】

⊡…荒巻コーチを向かえての戸倉監督の腹案は、梶本、米田がともに二十勝、安藤、佐々木が各十勝、さらに秋本、佐藤、足立で十勝以上を計算に入れている。結局この勝算がくずれれば打力の責任だ。キャンプでも梶本、米田両エースを先頭に例年にない投球をみせているので"投手王国阪急"の復活といったところ。

セメント工場や製鉄工場へ

赤灰積み出し三倍に

鉄分含有で引っ張りダコ

磐城市の小名浜港では硫化シンダー(赤灰)の積出しが急激にふえている。これは硫化鉱の灰で今まで埋立用か道路の補修用に利用されていたものだが、この赤灰に鉄分が多量に含まれているので製鉄所やセメント工場に引っ張りダコ。三月中に小名浜港から積出した硫化シンダーは三千トンに達し、今までの三倍にはね上がった。仕向け地は呉羽化学(勿来)日本鉱業(日立)の約二千トンは釜石と室蘭の富士鉄へ。日本水素(磐城)の約一千トンは大船渡の小野田セメントへそれぞれ船積みされている。富士鉄ではこの硫化シンダーを洗鉄と一緒にろに入れ鉄分をとっており小野田セメントではこれを原料に鉄分の多い土木用セメントをつくっている。

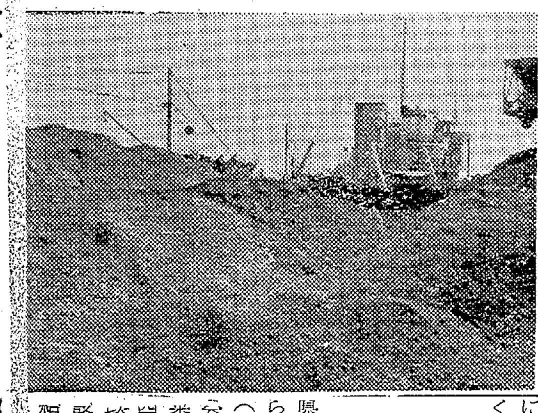

【船積みの硫化シンダーが山と積まれている小

中央卸売市場の建設を計画

県事務所で説明会

県石城事務所では四日午後一時から同事務所会議室で、中央卸売市場(生鮮食料品)開設計画説明協議会を開く。これは新鮮な魚類や野菜類の円滑な流通を図るためで、四十六年度までに人口が十五万人以上になる見込みのある都市に建設し、その都市に生鮮食料品を供給しようというのがねらい。常磐市として伸びるため、同事務所としては近く実情調査を行ない、計画書を作製して五月下旬に県に提出することになるものと見られている。

犯罪のない"花見"に

平署で防犯パトを強化

平市制施行二十五周年を祝う平さ

力、窃盗予防対策として防犯診

洗たく物盗む

勿来署

子ロ円相当)を盗んだ疑い

くらし随筆

行き過ぎ

鈴木辰夫

日本と外国で反対なものの一つに老人のことがある。欧米の街を歩いて、最初、異様に感じたことは、公園で休んでいる老人が多いことであった。

◇

彼等の多くは退職者であるが、社会保障がよいので働かなくとも生活は出来る。けれども、子供が親を扶養する義務もないから自分の子供の家に同居することもないし、また孫と遊ぶこともない。さらにお互いにほのぼのとした人情もない。だから、一日中、公園で日なたぼっこをしたり、公園の鳩に餌をやったりして、ぼんやりの毎日をすごしている。それでも、アパートの中にいるよりはいいそうである。

こうした味気ない生活のため、ことに、天候不順な北欧やロンドンでは、老人の自殺が多いそうである。

◇

白人の個人主義や社会保障も、ここまで来ると、行きすぎであり、また悲劇でさえあるように思われる。しかも、経済的保障は豊かであっても精神的保障がないのである。老人は老人なりの、終生、働ける仕事をもった方が、また人から、いたわられてこそ、うるおいもあり、楽しみもあるのではなかろうか。

(磐城共立病院副院長)

トラックに衝突打撲

常磐市馬玉字入ノ作一○四農業国井宣佳さん(三)は二日午後六時ころ軽二輪車を運転、同市関船字宿内一四地内で前方から運転してきた内郷市白水町川平六四運転手後藤重吉さん(三)のトラ

勿来で引揚者の総決起大会

八代支部長を選ぶ

勿来地区全引揚者決起大会は一日午前十時から勿来市錦町公民館で開き、県連合会福島支部長と石城支部長より今日までの経過報告が

市況

魚類

(三日午後—四日正午)(単位=円)

四日は海上が荒れたため薄漁だった。中之作は皆無。

【小名浜港】底引船二隻 ▼トウジン 二千九百キロ 一五一—二二▼シゲタラ 九百キロ 九▼ドンコ 八百キロ 二八—五▼アブラザメ 五百キロ 四二—二七▼マツカワ 四百五十キロ 二三〇—二〇▼アンコウ 四百キロ 一三—四▼水ダコ 二千五百キロ 九一—六五

【江名港】底引船二隻 ▼ドンコ 千二百キロ 四二—八▼水ダコ 五百七十キロ 九七・五—五〇▼ドウジン 五百キロ 一四—一三・五▼ナメタ 四百五十キロ 二二〇—八〇▼メヒカリ 百三十キロ 二七—二六▼水ダラ 百二十キロ 二一—二〇

【中之作港】水揚げなし

野菜

▼ホウレン草	四—一(東)
▼菜類	二〇・三(〃)
▼ニラ	二二—六(〃)
▼葉タマ	一八—一〇(〃)
▼カブ	一〇—三(〃)
▼ミツ葉	二八—一五(〃)
▼ニンジン	四五—一五(キロ)
▼ゴボウ	七〇—三〇(〃)
▼大根	一三—三(〃)
▼サツマイモ	一八—一三(〃)
▼バレイショ	二五—一〇(〃)
▼ヤマトイモ	七五—四五(〃)
▼キリイモ	五〇—三五(〃)
▼タマナ	三五—一五(〃)
▼白菜	二七—二五(〃)
▼ネギ	五〇—三五(〃)
▼キュウリ	一七〇—一五〇(〃)
▼セリ	二〇—一〇(〃)
▼ウド	一〇〇—九〇(〃)
▼レンコン	五〇—四五(〃)
▼モヤシ	二七(〃)
▼キリボシ	一三〇—一〇〇(〃)
▼シイタケ	四〇〇—三〇〇(〃)
▼ショウガ	六〇—五〇(〃)
▼サトイモ	四五—四〇(〃)
▼タマネギ	二〇—一〇(〃)
▼玉子	一〇—七・五(コ)

果物

▼リンゴ	七〇—四〇(キロ)
▼ミカン	一二〇—一〇〇(〃)
▼夏ミカン	七〇—四五(〃)

(丸平青果市場調べ)

商工らん

‖タカオで陶製ジョッキ‖ 平市世界館前「タカオ」では陶製ジョッキ頒布サービスを。

‖こかげ荘旅館‖が新築開店 平市旧城跡に「こかげ荘」

本日開店

気軽に女性にも親しめるスタンドバーを開きました 何卒お引き立て下さい

【粗品進呈 三日間】

スタンドバー マドンナ

平市新田町(福島民報社前)

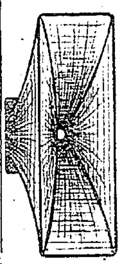

HIGH CLASS STEREO ☆通が選ぶ東北唯一の音の専門店

◎ステレオレコードの楽しいお買い求めは すばらしい欧州のスピーカー群でご試聴いただいております

◎エレクトロニクスの花形 全トランジスタOTLテープレコーダーソニー777型(¥85000)店頭実演中!

◎内外優秀製品を選択し お望みのセットを完成いたします お気軽にご来店 ご相談ください

東芝ストアー フルヤマ 平市2丁目 電2972

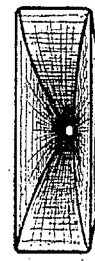

トラック

積載量 350Kg

PS 最高速度

燃料消費量1

Km

平営業所

TEL・5271

アサヒぐつで 入学!進学!

7色そろったきれいなビニール靴

かるくて丈夫……足にぴったり よごれてもすぐきれいになります

アサヒ靴 スクールシューズ

横山万蔵商店 平市三丁目 電2006 2094

あたたかい春の日早く来い

野に、山に、たのしい遠足や行楽も間近ですが、けい帯に便利な角型や、変わったカメラ型の水筒、弁当箱などが豊富に入荷しました

藤越

御太鼓 御神輿 新調 修繕

㋚佐藤栄吉商店 平市六丁目 電二四八三

新装開店 AM10・00—PM11・00

サブリナ

喫茶と洋酒 女子従業員 募集 平・聚楽館前

平市二丁目 DPの専門店 くわな 電五二六九

SCOTCH COGNAC Taira Eden 電5005

喫茶ショップの店

営業時間 午前10時—午後5時 午後6時—11時(サロン・バー)

女店員募集 高給優遇

陣(じん) 平市仲田町 電二九一九

特製釜めし 旅館 たまつ

▽女子従業員 頼みます 固定給五千円以上 月収一万五千円以上

勿来市植田金山町 電話三二四五

外科 胃腸科 泌尿器科 性病科

真木医院

平市南町公会堂通り 電話 四六九五番

ロシア民謡に南の香り!

ステレオから流れ来る北国の名曲

ボル河の船歌をききながら…

南国の香り…コーヒーを…

モーニングサービス(八時—十一時)

コーヒー・トースト・玉子付 五〇円

自慢定食

松・竹・梅 一二〇円から

駅前 電2988 さかえ 中央 電4644

犯罪のない"花見"に
平署で防犯パトを強化

平市制施行二十五周年を祝う平さくら祭りは一日から二十二日まで各種行事でにぎわうが、平署ではこうした花見や行楽につけ込んだ各種犯罪を予防しようと、六日から二十日までの十五日間、春の防犯運動を実施することになった。各防犯団体の協力を得て❶防犯活動の推進❷少年の補導と有害環境の浄化❸盗犯、暴力犯罪の予防と検挙❹交通事故や各種雑踏事故防止を重点目標とし、特に夜間のパトロールを強化する。また松ケ岡公園には警察官臨時派出所を設けるが、期間中は交通安全県民総ぐるみ運動が実施されるので、交通事故防止にも力を入れる方針、実施内容次のとおり。

▽広報活動＝機関紙"けいてき"五千部を発布するほか松ケ岡公園、駅前、盛り場などにポスター、立看板を掲示し、同署の広報車によって広く協力を呼びかける。

▽警らの強化＝松ケ岡公園に警察官臨時派出所を設け、付近のパトロールを実施するとともに交通事故防止のため、機動警ら隊を編成する。特に特別密行犯を編成し、夜間のパトロールを強化し、犯罪予防と検挙に全力を上げる。

▽少年の補導＝平市校外指導連盟、少年補導協力会の協力を得て、酒やたばこをのんだり、刃物を持ち歩く非行少年の早期発見につとめるほか盗犯、暴力犯などの防止に当たる。

▽盗犯、暴力犯の予防と取り締まり＝行楽のため不在となる家が多くなるので、防犯団体と協力、空巣予防対策として防犯診断を実施して啓蒙を図り、防犯灯や門燈灯の終夜点灯を呼びかける。深夜における婦女子の一人歩きは避けるよう呼びかけ、発見した場合は早期帰宅、集団帰宅を促す。また暴力行為については大小を問わず検挙するという固い方針。

洗たく物盗む

勿来署は二日夜、勿来市植田仁井田町字辰ノ口、窃盗、怒行、傷害など前科十犯、農業沢田竜熙(四三)を捕えた。二日午後六時四十分ごろ同市植田町字佐糠の給油所勿来商事の前にあった、同町後宿町、日用舎クリーニング店の自転車荷台からYシャツなど洗たく物衣類二点(五千円相当)を盗んだ疑い。

トラックに衝突打撲

常磐市馬玉字入ノ作一〇四農業国井宣佳さん(三四)は二日午後六時ごろ軽二輪車を運転、同市関船字宿内一四地内で前方から運転してきた内郷市白水町川平六四運転手後藤重吉さん(三)のトラックに正面衝突して転倒、全身打撲を負ったほか二輪車は一万円、トラックは五千円相当の損害をうけた。

常磐署の調べでは国井さんの酔っ払い、トラックの徐行違反。

勿来で引揚者の総決起大会
八代支部長を選ぶ

勿来地区全引揚者決起大会は一日午前十時から勿来市錦町公民館で開き、県連合会福島支部長と石城支部長より今日までの経過報告があって、田畑参議員より在外私有財産返還補償請求運動についての説明があった。これに対し引揚者一同一致団結し強力に推進することを決議し、近く県下各地区より代表者十数人が上京、政府に請願することになった。なお勿来地区では次の役員を選出し八日までに在外私有財産区還補償請求記載書類を一振し政府関係筋に提出することになった。

▽勿来支部長 八代国丸、副支部長 赤津誠一(関田町)斎藤誠四郎(窪田町)蛭田喜一(小川町)蛭田金平(遠野町)蛭田専吉(錦町)蛭田斎(田人村)

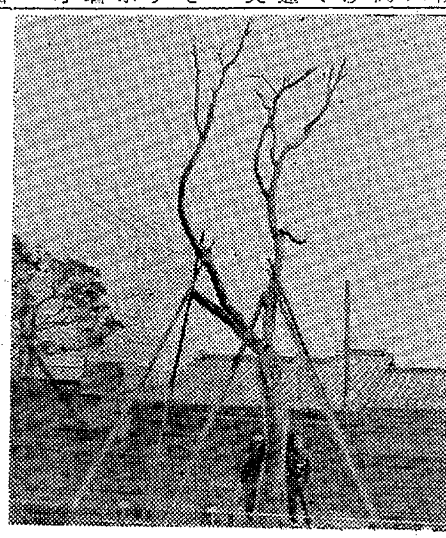

高木さん水死体で浮上
一月ぶり　岸壁から投身後

高木糸子さん

去る三月二日から行くえ不明となっていた平市渉磯北街五七、無職高木糸子さん(三七)は一カ月振りの三日、小名浜港内で水死体となって発見された。

三月二日午後六時から翌日の午前六時半までの間に、磐城市栄町一

小名浜港岸壁に現金五千円と預金通帳入りのトッパーコート、靴をぬぎ捨てて自殺を図ったものと見られていた高木さんの死体は三十三日ぶりに、三日午後三時五十分ごろ小名浜港内一万㌧岸壁付近に浮いているのを、塩釜港所属の漁船"長栄丸"の乗組員が発見、磐城署と小名浜海上保安部に届け出た。同保安部の巡視艇"あきぎくら"(八・六㌧)が引き上げたところ、首がなくなっていた。磐城署で検死の結果、高木さんであると断定した。また死体は荒天のため浮き上がったらしく、全身が腐敗しており、四日火葬に付した。

磐城署ではこれまで港内一帯の海底捜索をする一方、誘かいではないかとも見て公開捜索していたもの。

内郷に樹令八百年のモミジ
阿弥陀堂から公会堂に移植

◉…内郷市大木下地内の市公会堂玄関右側に高さ十二㍍、直径約二㍍もある"山モミジ"が植樹されて人目をひいている。このモミジは同市白水町の国宝白水阿弥陀堂内に今から八百年前、亡夫藤原則道の冥福を祈るために徳尼が同境内に記念植樹したといわれるゆかり深いモミジ。

【移植された八百年前のモミジ】

◉…これは三月二十日から文部省文化財保護委員会などの協力で阿弥陀堂境内の極楽浄土庭園発掘調査が進められたため、移植さわぎとなった。このため盆栽愛好家の大越市民課相談係長の指導で約二十人がかりで移植したもの。

◉…このモミジは毎年秋になると紅葉がすばらしく、部落でも人気を呼んでいたが、今年からは市の中心部となる公会堂付近で藤原時代をしのぶモミジ狩りが満喫できる。

弥生丸が座礁

三日午後九時四十七分ごろ磐城市小名浜港に入港中の神戸市生田区京町七二、共成汽船株式会社所有貨物船"弥生丸"(一、三〇〇㌧)＝奥村栄之助船長ら二十人乗組＝は荒天のためにイカリ綱が切れ、一万㌧岩壁西側の浅瀬に流され座礁したが、同日午後十時十分ごろ自力で離礁した。船体や船員らは無事だった。

内郷高が敗退
高校野球始まる

県高野連主催の第十一回県営信夫丘球場完成記念県下高校野球大会石城地区大会は四日から平市営球場に九校が参加して開かれている。四日午前の成績は次のとおり。

▽第一試合(午前九時)
小名浜高12―0内郷高

遺族が涙の作文を発表　内郷
交通事故防止大会で

内郷市の交通事故防止推進委員会は六日午後一時から同市公会堂で開き、十日に予定している交通安全市民大会についての説明を行なう。内容は第三部会に分けて検討し、大会には交通死亡者遺族の作文発表、表彰式、アトラクションの器楽合奏となっている。

平―立野線一日に開通
将来は循環バスも

内郷市高坂町の住民から要望されていた平―立野間のバス運行は三月中に金坂方面の県道舗装工事が完成したので、一日から開通した。このバス運行問題は昨年の十二月定例市議会に請願されていたもので、路線は平―綴町立体交差―内町金坂地内の停年坂―立野となっていて、午前六時三十分から午後八時半までの十一往復となっている。なお現在工事中の御台境地内道路が完成すれば、御台境経由御殿―平間の循環バス運行も実現する見通し。

入園式　平市村木町平幼稚園の入園式は四月十日午前十時から開く。

62さん　中島安男　3606

霊照院葬送の際は御多忙中にも拘らず遠路態々御会葬下され且つ御丁重な御香料を賜わり御厚情誠にありがとうございました
早速お伺いの上御礼申し上げるのが本意のところ略儀ながら紙上をもって御礼申し上げます
昭和三十七年四月四日
四倉町字地引一
喪主　鈴木吉之助
親戚代表　大和田永一
同　鈴木俊男
外　親戚一同

磐城工業合資会社代表取締役鈴木吉之助殿御母堂故鈴木クメ殿葬送の際は御多忙中にも拘らず遠路態々御会葬下され且つ御丁重な御香料を賜わり御芳志誠にありがとうございました
早速お伺いの上御礼申し上げるのが本意のところ略儀ながら紙上をもって御礼申し上げます
昭和三十七年四月四日
四倉町
磐城工業合資会社
八島工業株式会社
四倉運輸株式会社

日本店開
気軽に女性にも親しめるスタンドバーを開きました　何卒お引き立て下さい
【粗品進呈　三日間】
スタンドバー　マドンナ
平市新田町（福島民報社前）

乗用に運搬に用途の広い三菱360
軽四輪ライトバン
性能　乗車人員　4人　2人
最大積載量200kg　300kg
最高速度　時速80Km
燃料消費量　1立当たり25Km

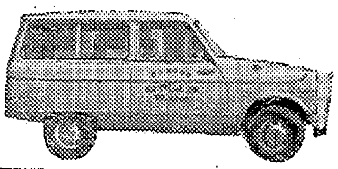

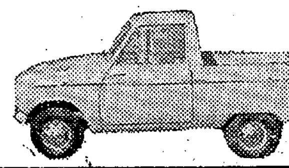

軽四輪トラック
性能　2人乗り　積載量 350kg
最高出力17PS　最高速度時速80Km　燃料消費量1立当たり25Km
福島新菱（しんりょう）（株）平営業所
平市禰宜町（尼子橋際）　TEL・5271

おいしさと栄養
高級洋菓子
平銘菓の　松月堂　TEL・2206
平市・銀座　松月ストアー　TEL・4206

万年筆なら
ペンセンター　ニシヤマ
平市六丁目大通り　電四二七一
平チケット加盟店

ホンダ　ベンリイ　スーパーカブ
ブリヂストン　チャンピオン
お買い易い10か月分割払いで
お気軽に…
中古車各種在庫あります
―御報参上―
佐藤輪業
平市月見町19　TEL・6452
（いわき貨物平営業所前）

ご婚礼家具各種
勉強で評判の店
丸萬家具店
毎週木曜日午後0時30分からの「丸萬アワー」をお聞き下さい
平市四丁目　電六六三三
工場　平市白銀町　電六六三四

あたたかい春の日早く来い
野に、山に、たのしい遠足や行楽も間近ですが、けい帯に便利な角型や、変わったカメラ型の水筒、弁当箱などが豊富に入荷しました
角型水筒　二二〇円―二四〇円
カメラ型水筒　二七五円
ワンワン弁当　二〇七円
ブック弁当　二八五円―三五〇円
（旧館二階金物売場）
募集　食堂女子客席係、コック見習、青果部男子店員、女子レジスター係、運転手、中年婦人雑役係
平市　藤越

日刊定価130円1部5円　（第三種郵便物認可）　いわき民報　（夕刊）　昭和37年4月4日　（水曜日）　第5007号　（4）

夕刊 いわき民報
発行所 平市田町63
©いわき民報社
社長 野沢武蔵
電話（代表）4161
振替口座（郡山）402

NHK 第一 1040KC

6・05 名作ドラマ「トム・ソーヤの冒険」
15 緑のコタン
31 1丁目1地
45 日本ところどころ「わずか七人の新入生」
55 みんなのうた「大漁唄い込み」
7・15 EEC諸国を見て
30 浪曲ドラマ「仇討禁止令」高橋昌也 西沢利明 浪曲玉川次郎
8・01 ストップクイズ 東京大阪二元
30 思い出のアルバム「花祭」世界の春の歌「ロッキーに春来れば」「カチューシャ」
9・10 ラジオ芸能ホール❶芝居ばなし特集「寅屋芝居」❷歌楠トシエ❸連続放送劇「魔術の女王」柳川慶子
10・25 時の動き
45 趣味の手帳「名人の話」津島寿一
11・05 希望音楽会 ピアノ独奏井内澄子 都市センター・ホールで収録
45 夢のハーモニー

NHK 第二 1540KC

6・25 経営講座❶やさしい経営学❷これからの企業内教育「新入社員の教育」
45 そろばん教室
7・00 基礎英語◇英会話
20 ラジオ農業学校❶レコード音楽❷我が国農業のすがた 山本健吉
8・00 日本経済の課題「自由化と産業の近代化」安西正夫 武村忠雄 三宅武雄
9・00 婦人の時間❶私のえらんだ女性 亀井勝一郎❷新家庭読本「夫のつきあい妻のつきあい」❸新しい生活のために「あなたの洋装」働き着 桑沢洋子
10・15 高校講座第1部数学
35 第2部「国語」
55 第3部「日本史」
11・15 実力養成「英文」
40 古典をたずねて「フランリン自伝」中屋健一

ラジオ福島 800KC

6・00 少年ロケット部隊▽歌謡パレード▽スポーツニュース
7・15 お茶の間演芸館 落語三遊亭円歌
30 歌謡百景 週刊芸能特報 春の特集「恋しても愛さない」「ひとり旅」一竜斎貞鳳 五月女マリ
8・00 素人物まねコンクール
30 コロムビアアワー「ひばりの渡り鳥だよ」「忘れないさ」「リンゴ並木に月がでた」ほか
9・00 東芝お好み劇場 八見明
30 商工業者の皆さんへ
45 愛の渦潮 新珠三千代
10・05 連続浪曲「月の流れ笠」
30 みどりミュージックプレゼント これがタンゴだ
11・05 野盗伝奇 神山繁
20 ミドナイトコンサート ハイドン作曲交響曲第96番二長調

テレビ NHK

6・00 魔法のじゅうたん 黒柳徹子
20 みんなのうた▽黒百合城の兄弟
7・15 バス通り裏 小栗一也 織賀邦江 武内文平
30 それは私です 山本嘉次郎ほか
8・00 浪曲ドラマ「姿三四郎」市川中車 玉川勝太郎
30 青春をわれらに「敬老精神」柳家金語楼 桜むつ子 笠置シヅ子ほか
9・00 躍進するEEC（3）「エネルギー」NHK報道班
30 きょうのニュース▽スポーツニュース▽海外フラッシュ
10・00 ニュースの焦点 平沢和重
15 テレビ劇場「山は深い霧」荒木玉枝 小林昭二 小林千登勢
11・05 スポーツハイライト
15 経済リポート

平市消防職員募る　三月市会で定員増が認められた平市消防署の消防職員募集はあす五日で締め切る。試験は十日。給与は五等級六号俸八千三百円、六カ月勤めると九千円に昇給する。被服支給

平市農協設立委員会　平市農協合併に伴う平市農協設立委員会は八日午前十時から公会堂日本間で開き、事務引き継ぎのあと解散式を行なう。

丸平青果市場で生産協力会総会　平市の丸平青果市場生産協力会（鈴木良一会長）の総会は七日午前十時から内郷ヘルスセンターで開き、過年度報告、新年度予算事業を協議する。

100貨店

きょうは小学校中学校の入学式がいっせいに行なわれた。這えばたて、たてば歩めの親心、さあ一年生である。学校は協同生活を営む上に大切な訓練の場である。みんなが平等に勉強できる楽しい社会である。ところが、着るものがみんな別々で自由、それも結構だが、制服があればいいと思う。富んだ家庭の子も貧しい家庭の子も、服装にとらわれずに勉強できる。そういった分囲気は気のきいた幼稚園なんかでは、すでに試験ずみだが成功していると思う。学校だけでなく、外出した場合も一目でどこの学童とわかるには、制服に限る。学帽もいいけれど、かぶらないではわからぬし、かぶった交通事故防止や不良化防止などの見地から考えても、その学校なりのスタイル、つまり制服というものができないものかと、時折り感ずることがあるが、どんなものだろうか"この服嫌いだから学校に行かない"とダダをこねる子らの話をきくたびに思うのだが…ことしは、小学校の入学児童数が少なくて、一クラス五十二人という文部省の基準以下になる学校が多いという。理想的な教育ができる点で恵まれた年である。この子らが高校に入る時は全員合格となろう。（龍人）

訂正　三日付け一面「みよし」広告中休みのお知らせは"四月は十一、二十五日"とおわびして訂正します。

オリンピック音頭の歌詞募集

NHKでは39年秋開かれるオリンピック東京大会を記念して誰にでも親しめる新しい感覚の音頭の歌詞を四月一日から公募している。▽募集内容 形式は自由、オリンピック音頭としてふさわしい明るく新鮮な感覚のもの▽募集締め切り 八月三十一日▽入選発表 十一月三日▽あて先 東京中央郵便局区内日本放送協会「オリンピック音頭歌詞募集係」（朱書のこと）▽審査員 勝承夫、サトウ・ハチロー、佐伯孝夫、川本信正および東京都日本体育協会、オリンピック東京大会組織委員会、NHK関係者▽賞金 入選（一篇）五十万円佳作（〃）五万円

民報映画案内（→10日）

※【平市】
★ひかり座（六・二五）何がなんでも首ッたけ（八・二〇）白銀に踊る（→6日）
★聚楽館（六・二〇）地球の危機（八・三〇）コマンチェロ（→16日）
★世界館（六・四九）黒とかげ（八・四九）三代の盃
★平ニュー東映（六・〇二）黄金奉行（七・二五）血凹諺道中（八・三六）女厳窟王（→6日）
★東宝民劇（六・四〇）ある大阪の女（八・三〇）歓喜まんだら
★三夜東映（六・一二）逆襲天の橋立（七・二〇）悪魔の手まり唄（八・四一）おしゃれ狂女
★平館（七・一〇）闇に消えた使者（八・三〇）抜き射ち風来坊
★平東映（五・四三）孔雀秘帖（六・三九）恋と太陽とギャング（八・一七）天草四郎時貞
★平松竹（七・〇一）男の歌（八・三四）湖愁
※【内郷市】
★綴映劇 拳銃貸します・ずらり俺たちゃ用心棒 日本のおばあちゃん
★第二イワキ 花と嵐とギャング 心臓破りの野郎ども 権九郎旅日記
※【常磐市湯本】
★湯本座 機関銃を捨てろ 地獄の炎 ララミー砦
★三函座 恐怖の振子 コンスタンチ大帝（→5日）
★常磐座 最初が肝心 任侠中仙道 湖畔の人
★常磐日活 大林森に向って立つ 抜き射ち風来坊 無法地帯
※【磐城市】
★磐城座 銀座の恋の物語 花の歳月 大林森に向って立つ
★国際 サラリーマン一刀流 あゝ関係 なだれ
★東映 赤い影法師 最初が肝心 蛇姫ばやし
★金星座 リオ・ブラボー ギャングの肖像 海底の冒険
★銀星座 日曜には埋葬しない 嬉し泣き ダビデとゴライアス（→9日）
★地球座 八百万石に挑む男 大菩薩峠完結 透明人間
※【四倉町】
★四倉国際 拳銃でいこうぜ 場よ永遠に（→4日）
★四倉文化 白銀城の対決 暗黒街の弾痕 夜霧の決斗（→4日）

比べて十一件も多い。死者は七人で五人減ったが、重軽傷は七十七人で、十六人の増加、また物的損害も二千十万円に上り、三百四十二万円も多い。このうち六号国道での事故はいずれも減少し、三十件（前年同期四十四件）死者一人（同四人）重軽

県委に交渉する。

勿来で防潮堤工事に着工　勿来市の防潮堤築造工事は錦興業請け負いで着工、九月末完成の予定。防潮堤は関田海岸―錦町須賀間三百八十三㍍を一千五百九十万円で、障子川関田地内二百㍍を一千八百三万円で六日から着工す

本舗 じゃんがら みよし

女子社員募集
▽十八オ―二十五才までの方
▽週休制 開店十時、閉店七時
▽給与七五〇〇円以上（中卒）
▽給与八〇〇〇円以上（店員経験者および洋裁卒、高卒）
▽五、六日十時―五時まで面接いたしますからフランセ靴店まで
靴のフランセ　たいら・ぎんざ　電2416

新規改築による社員募集
近代的でスマートなスタンドに拡張するため左の通り社員を募集します
一、男子（新制中卒以上）若干名
一、女子 若干名
ご希望の方は毎日午前九時から午後四時まで履歴書持参の上ご来社下さい
株式会社 百沢商店 ガソリンスタンド　平市大町五ノ一　電四三二三―四

各種カバン修理 松島靴店

ヒナ　丸肉100グラム30エン 60エン　平・2丁目横丁　マノメ　養鶏部　平 留子町

ご商用に通勤用に！（10カ月払い）
スポーツカブ号 50CC 5馬力 58,000円
ベンリイ号 125CC 11.5馬力 135,000円
ドリーム号 250CC 20馬力 172,000円
ホンダオートバイ 各車種修理 販売
鈴木モータース　営業所 小川町上小川　本店 平市仲町（平税務署脇）

スピード写真 ご婚礼の写真 平写真館 平・才槌小路 電四七四

新装開店（7日から）
全機入れ替え
七日 午後五時
八日 正午（十二時）
九日 同 〃
十日 午前十時
パチンコ ひばり　平市裏銀座 電6627

会津清酒 やまとがわ 大和川　平市材木町 大喜多や 電3722

丸久ランドリー　平第三小学校前 電（呼）六七五二

平市南町 電二三〇四

肉は広越　配達迅速　平市新田町 電三七二六

内科 小児科 高久医院　平市紺屋町 東宝民劇前 電二五一三

四倉 △印 花かつを　福島県四倉港 ウロコ水産株式会社 加工部 電話25番

鼻の薬なら 漢方 快鼻湯
蓄膿症 鼻カタル 鼻かぜ 頭重 肥厚性鼻炎 鼻汁多 加症 鼻病一切
その他鼻病の方のために記憶力減退の方々にも賞賛されております いろいろ手当てしても良くならない方は一度ご相談下さい
水野薬局　平市一丁目一〇 電四四四四 よしよし　支店 好間村 電五四一五

外科 内科 産婦人科 放射線科 【入院随意】
永井医院　院長 永井勝三　本院 勿来市植田町 電二二四九　分院 勿来市関田町 電七五六六

う・浮名流した主さんに
ま・まかした私の身じゃないか
い・意見されたり甘えたり
さ・さしつさゝれつ呑む酒は
け・郷土自慢の松の友
松の友　平市草野吉袋 TEL・5213

料
こんなに安く"と
パイです!!
必ず安い 高屋　TEL・3608

外科 肛門科 上田医院　平市南町（平局裏通り）電話四五二九番

耳鼻咽喉科 高柳医院　高柳博明　平駅前 電四五一二

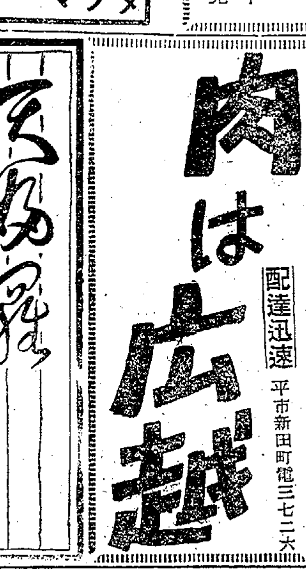

スイス堂　平市5丁目 TEL.3861

マルシチ醤油
お食事がおいしくなる……マルシチ!!
▽お買求めは有名店で
醸造元 高橋弥次右衛門商店 今市市
代理店 丸仙 平水産魚市場 平市

社員募集
・営業部（10名）20才以上の男・女
・集金部（3名）25才以上の男子
・宣伝部（3名）23才以上の男子
以上各部とも経験を問わず
・編物講師（3名）20才以上の女子 編物講師免状所有者に限る
・幹部見習社員（2名）25才以上の男子 販売経験者は優遇す
※寮設備あり 各種社会保険・退職後の身分保証あり
・面接日 四月五日―六日
・面接場所 アート編機平支店（履送も可）
アート編機株式会社平支店　平市長橋町二七 電話六七六五

急募 男女店員 各二名
優遇致します ご希望の方直接御来店下さい
レストラン ブラジル　平市田町並木通り（電2990）

お手伝いさん▽若い方、通勤、給多し、おいで下さい
平市手掴町平発電所新道路 電六〇五六 坂本医院

募集 ▽住み込み女店員▽住み込み又は通勤男店員▽委細面談
▽平市四丁目 電二二六八 山吉呉服店