常磐地方

新産業都市建設協議会に改称

14市町村が一丸で猛運動へ

指定七ヵ所の有力候補

石城地方開発基幹広域都市建設促進協議会総会は七日午前十一時二十分から県石城事務所会議室に関係市町村長ら約三十人が集まって開いた。昨年一月十日に発足した同協議会は、その後政府が広域都市建設法案、基幹都市建設法案など各省から出された四法案を一本化、新産業都市建設法案として今国会で審議中のため、名称を常磐地方新産業都市建設協議会に変更することを決め、きょうから新発足した。

同総会には越田和、鈴木、大井川小野（義）の四県議が出席、橋本事務局長から経過報告が行なわれた。橋本氏は「新産業都市建設法案がまとまり、今国会に提出され審議中だが、政府は新産業都市として、当初全国で十一カ所を指定する意向だったが、その後九カ所これをさらに七カ所しぼられそうである。東北地方では臨海工業地帯としてわが常磐地区と仙塩地区が有力のようであるが、常磐地区は先に東北で唯一校の工業高専の誘致に成功している点から見ても、その重要性が認められている」と思う。しかし指定を受けるためにはもっと努力する必要がある」とあいさつした。大井川県議も工業高専の誘致運動に示した五市が一丸となった猛運動を今後も続行するようにと要請し、品川勿来市助役が「常磐地区の指定には知事の推選を受け、内閣大臣に上申して欲しい」と熱意のあるところを述べた。また若松小川町長は「その指定を受けるためには十四カ市町村が合併していれば有利なのか」と質問したのに対し、議長に選ばれた沼田内郷市長は「もちろん合併を前提としたものでなければならない」と答え、大井川県議も「もう一期やろうなんて考えず一丸となって合併を考えて欲しい」と述べた。なお会長に諸橋平市長、副会長に沼田内郷市長、三代磐城市長が選ばれた。

【新産業都市建設協議会に改称した総会】

菱川橋以南の舗装できる

平土木事務所では平市三十丈道路の菱川橋から南の県道田町―上荒川線の舗装工事を急いでいたが、ほとんど完成した。今年度は総工費四百五十万円を投じ、延長百四十丈にわたって舗装したものだがこの区間は菱川橋のところで三十丈道路が切れ、中員は半分以下の十三・八丈と狭くなっているため歩道はなく、道路の中心部を巾九丈にわたってコンクリート舗装しその両側を二・四丈ずつアスファルト舗装したもの。これで平駅前から平競輪場近くまでの直線道路の舗装が完成したことになる。

児童扶養手当の早期申請の注意　平市は三月末までに児童扶養手当の申請を出さないと一月にさかのぼって支給することができないので、期間内に遅れず届け出るよう注意している。四月以降の申請は翌月から支給になる。

湯本一中で学年総会　常磐市湯本一中校は本年度最終の学年総会を九日午後一時三十分から開き、本年度の反省、冬休みの生活指導などについて話し合う。

内郷で乳児検診　内郷市保険衛生課では二十二日から三日間、乳児検診を行なうが、希望者には関節脱臼の診断も実施する。費用は七十円。

磐城で機構改革上程

中里水道所長　大竹建設課長が内定

磐城市役所ではさる五月以来空席になっている水道事業所長、建設課長の人事を近く発令することになった。市当局では十二日からは現原町土木事務所長大竹常雄、水道事業所長には現同事業所工務係長中里芳雄（前水道課長）の両氏を十二日付で発令する方針。両ポストは今まで中田助役が兼務しじまる三月定例市議会前にこのポストの人選を済ませたい意向で準備を進めていたが、建設課長には

磐城当予　前年より二億八千万増

磐城市の定例市議会は十二日午前十時から開く。三十七年度一般会計当初予算は五億八千八百五十九万五千円と前年当初より二億三千七百三十四万円増の大型予算になった。歳入面は市税二億三千五百九十万一千円、国庫支出六千九百七十二万三千五百円、地方交付税九千八百万円、起債六千三百万円などで、大型予算化は地方交付税で四千八百万円、起債を四千万円、寄付三千八百万円、市税自然増三千三百三十六万二千八百円とそれぞれ収入増を当てにした見込み財源増。

歳出面など詳細は八日午後二時から予算内示がある。

常磐市商連　美空ひばりショー　桜まつり売り出しに

常磐市商店会連合会は美空ひばりショー招待桜まつり大売り出しを七日から行なう。入場券引換は四月一日からで、百円買いあげごとに補助券一枚が進呈される。公演日は五月下旬開催する。

県広報車が宣伝　県広報車は次日巡回で石の城地区の啓蒙宣伝に当たる。

▽九日　午後零時十分に双葉郡久ノ浜町から四倉町に入り、同町の啓蒙に当たる▽十日　小川町と好間村▽十一日　遠野町、田人村を終えて帰福

湯本一小の火災

見舞いご芳名（3日）

▽ラッキースタンプ9枚　鈴木隆男（平市中平窪細田四五）
▽ラッキースタンプ33枚　三浦まり子（平市田町一）
▽ラッキースタンプ15枚　金子ゆう子（平市鹿島町一）

寸言

▽常磐地区の14市町村が一丸となってこそ新産業都市づくりも可能広めよ和の精神。
▽珍しい雨、彼岸も真近か。これから一雨ごとにあたたかく、気のゆるみどき。

天気予報　玉半提供　電五〇三一

（小名浜測候所発表）
【今晩】北よりの風、晴れ時々曇り。
【あす】北よりの風、だいたい晴れ。
【海上】今晩は多少風波がある。あすは多少風波がある程度。

大毎・阪急公式戦　前売券の取扱い所

お申し込みは早目に

大毎・阪急公式戦の前売券は三月一日から発売しましたが、連日申し込みが殺到致しておりますので、お申し込みは早目にお願い致します。

入場料

	（当日）	（前売）
指定席		
大人（当日なし）		500円
内野席		
大人	400円	300円
小人	300円	200円
団体		（1割引）
外野席		
大人	300円	200円
小人	100円	（前売なし）
団体		

大人　150円　小人　80円
※小人は小中学生まで

☆…団体申し込みは直接本社及び支社支局で取り扱います。但し団体は30名様以上

前売所

【平市】本社窓口　大塚運動具店（田町）平運動具店（才槌小路）ヤマカ運動具店（銀座通り）金沢屋菓子店（一丁目）マルトモ書店（四丁目）金光堂（五丁目）坂本新聞店（夏井）佐藤新聞店（草野）渡辺ラジオ店（豊間）金賀商店（赤井）
【内郷市】内郷新聞販売店（駅前）マルミヤ家具店（金坂）内郷館（駅前）深谷薬局（駅前本通り）
【常磐市】いわき民報常磐支局（迎田）ヒサヤカメラ店（三函）百両（中央通り）ナガオカ運動具店（駅前）小野酒店（湯台堂）
【磐城市】丹新聞店（沖見町）矢羽新聞店（愛宕下）及川新聞店（定西）黒田新聞店（宮下）文屋支店（栄町）いわき民報磐城支社（小名浜駅前）村山新聞店（江名）
【勿来市】いわき民報勿来支局（植田町後宿）永山商店（植田駅前通り）ヒラヤマ運動具店（植田駅前）清水カメラ店（植田町台町）田辺書店（錦町県羽病院前）緑川新聞店（勿来駅前）赤津商店（勿来窪田町）
【磯原町】海月堂菓子店（北茨城市磯原駅前）
【好間】好間新聞販売店（好間村町田）
【小川町】小川新聞店
【川前村】永山商店
【田村郡夏井】真船新聞店
【田村郡小野町】井上新聞店
【遠野町】鈴木新聞店
【四倉町】岡本新聞店　平熊薬局　佐藤次郎商店　磐城セメント労組

いわき民報社

夕刊 いわき民報
発行所　平市田町
©いわき民報社
社長　野沢武蔵
電話（代表）4 1 6
振替口座（郡山）4 0
希望者は履歴書（本人直筆）持参の上、本人直接本社までおいで下さい
いわき民報社

スポーツ用品
平運動具店
平市才槌小路
電4508

大里屋
3階／洋装生地売場

N・H・K主演女優賞に輝く
ブルーリボン主演女優賞
若尾文子一大作品
ヤクザ・ノミアノ・ボールノ・ヨウ
神戸・ハリハ・キ
東京・三口・今年
詳細は面談の際ご相談いたします
ご希望の方は、履歴書をご持参下さいませ
言葉に表わせない女心
健口湾画名
田中雅之・森
年の
和月映
世
房完備
日から

る親切な女性
明るくて親切な応対は店にとってもお客さまにとっても一番大事なことです。こんなやさしい方を募集します。
食堂客席係（サービス係）中卒女子　十名
レジスター係、中卒、高卒女子　十名
食堂コック見習、中卒以上男子　四名
掃除婦　二名
食堂は四階、五階とも午後七時まで営業いたしております。
藤越　平市

マルシチ醤油
お食事がおいしくなる……マルシチ!!
▽お買求めは有名店で
醸造元　高橋彌次右衛門商店　今市市
代理店　丸仙　平水産魚市場　平市

精神科・神経科・内科
医療法人　長橋病院
院長　鈴木将夫
入院随時
内郷市御厩町前田（平自動車学校前下車）電三五三六

うれしいひめいあんまり売れる
緑屋のお惣菜…
特製お惣菜
コロッケ　十円
串カツ　八円
魚フライ　九円
メンチカツ　十円
とんかつ　十三円
コ本　枚　十円
枚　枚　四十円から
男女店員募集　委細面談
神戸牛・豚肉の
たいら　緑屋
支店　平市中央通り　電2794
本店　平市一丁目　電2539

おいしさと栄養
高級洋菓子
平鮮の
松月堂　TEL・2206
平市・銀座
松月ストアー　TEL・4206

新漁港と庁舎の新設

四倉建設審議会で答申

四倉町建設審議会（会長菅波茂氏、委員二十人）は四日町役場で開き、鈴木町長から諮問をうけた❶新四倉漁港修築の件❷町役場庁舎移転新築の件、の二つの計画に満場一致で賛成する答申を行なった。❶四倉漁港の修築は現在の港と別に南方に新設するもので、昭和三十八年度に着工、向こう八カ年間の継続事業で完成する。総工費十六億円の予定で町は工費の四分の一を分割負担する（一カ年平均四千万円）❷町役場庁舎は最初駅前から海岸に至る十八㍍道路敷に移転新築の予定だったが、地盤が軟弱のため基礎工事に膨大な費用がかかる。このため新敷地を掘引地内四倉高校東方の町有地を中心とし工費六千万円で庁舎を新築する。一千五百万円は起債、他は町有財源を当てる。四月着工の予定。―というもの。

小麦栽培で県一位

優品多収穫で　四倉町の新妻さん

三十六年県内小麦栽培審査会では四倉町細谷字御殿新妻一美さん（三）は十㌃当たり五百九十八㌔（十寸とあって県一位を獲得、十日郡山市の農業試験場で行なわれる表彰式で、農林大臣賞が贈られることになった。

農林省では麦作改善の一環として一昨年から大麦の栽培を極力押さえ、代わりに小麦の栽培を奨励、小麦栽培審査を実施して来たが、三十六年度の東北審査は昨年六月に行なわれ、新妻さんが東北での入賞を逸したものの、品質優良と増収の面から県一位に選ばれ、県下では唯一人農林大臣賞を受けることになったもの。小麦の平均坪穂数は十㌃当たり四、五俵というから、新妻さんが上げた実績はその二倍に近いことになる。なお新妻さんの畑は海岸に近い砂質のため麦やいも類しか栽培できないが特に小麦栽培には堆肥を施すことに力を入れ、ワラや山草で作った堆肥を十㌃当たり二千六百㌔と鶏ふん五俵程度を投入して栽培している。

磐城市で優良農家を表彰

売り渡し、水稲増収で

磐城市では六日午後一時から市役所大会議室に三十六年度売渡優良農家及び同優良部落、水稲増収坪刈競技会の表彰式を行ない、次の人々へ中田助役から表彰状を渡した。

【売渡優良農家】高木武子　吉田藤男　永山克巳　遠藤源一郎　大竹恒雄（以上渡辺）田子福寿　坂本清　鈴木新衛　上遠野藤次郎　志賀武（泉）鈴木長高　中野茂　西丸勝利　佐藤重信　小泉高（小名浜）鈴木進　竹原太市　永久保尊　佐藤勉　野崎左四郎（玉川）薗部弘吉　赤坂穂吉田久松　富岡一二　箱崎ナラ　志賀哉（鹿島）丹野義次　伊藤務　片寄和男　田中勘右衛門　作山彌作（江名）

【売渡優良部落】洞口農事組合　泉農事組合　大原農事組合　野田農事組合　船戸農事組合　永崎農事組合

【水稲増收入賞者】❶中野恭平（野田）❷大和田俊男（野田）大竹恒雄（同）❸丹野喜政（同）小松茂平（同）箱崎泰一（同）大和田康平（同）箱崎英夫（野田）新妻重保（同）箱崎忠司（大原）▽努力賞＝中野英夫（野原）

市況

魚類

（六日午後―七日正午）

七日の小名浜港は底引ものが豊漁。

【小名浜港】釣りサバ船二隻底引船二十六隻

▼釣りサバ　一万一千㌔　三八―三五▼トウジン　一万四千五百㌔　一一―八▼アンコウ　一万五百㌔　七―四▼ドンコ　九千㌔　二七―七▼小アカジ　七千㌔　一五―一○▼メヒカリ　五千九百㌔　二三―一三▼水タコ　五千八百㌔　六七―三一▼水タラ　四千二百九十㌔　三一五―一○▼ナメタ　三千二百㌔　二○○―一○○▼マツカワ　三千百八十㌔　二○○―一四○▼シゲタラ　二千五百㌔　一一▼メクラウナギ　千㌔　三▼アブラサメ　九百五十㌔　五五―二○▼ギズ　七百八十㌔　四五―一二▼マタラ　六百㌔　六五―三五▼ヤナギ　四百九十㌔　三五○―一一○▼ノドグロ　三百五十㌔　一一○―七○▼ニクモチ　二百㌔　八○―六五▼アカ小ムツ　二百七十㌔　三○―二○▼アブラギス　二百五十㌔　三○―八▼アナゴ　二百㌔　二七○―一九○▼キントウ　二百㌔　九○―七五▼ホシサメ　百五十㌔　三八―二○▼カニ　六百五十四　一八○―一○○（一匹）

【中之作港】釣りサバ船一隻

▼釣りサバ　五千㌔　四○―二三・五

【江名港】底引船五隻　延縄船一隻　水揚げ中

野菜

▼ホウレン草　一二―五（束）
▼ナルイ　五―一（〃）
▼カブ　七―三（〃）
▼ニラ　一五―八（〃）
▼ネギ　三三―一四（〃）
▼ニンジン　五○―二○（㌔）
▼ゴボウ　六○―二五（〃）
▼大根　一五―五（〃）
▼サツマイモ　二三―一五（〃）
▼パレイショ　二○―一三（〃）
▼サトイモ　二七―一六（〃）
▼ヤマトイモ　七○―四○（〃）
▼キリイモ　五○―二○（〃）
▼タマネギ　六○―四五（〃）
▼ネギ　六○―五二（〃）
▼タマナ　三五―二五（〃）
▼白菜　四○―二○（〃）
▼キュウリ　二○―二○○（〃）

（丸平青果市場調べ）

入試問題　数学 ❼

城一高

子さんは本業を前にして思い出多い校舎を正面から真にうつすことにしました。ところでA子さんのラではうつる範囲がせまいので、校舎から相当離げればなりませんが、B子さんのカメラでは14手前でうつすことができます。A子さんのカメラ

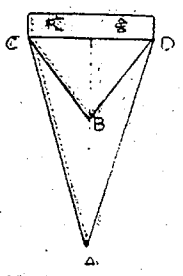

∠CAD＝44°
∠CBD＝64°
AB＝14㍍

表を参考にして、次の問に答えなさい（小数第二下四捨五入）

	sin	cos	tan
2°	0.3746	0.9272	0.4040
2°	0.5299	0.8480	0.6249
4°	0.6947	0.7193	0.9657
4°	0.8988	0.4384	2.0503

B子さんのカメラでうつすときは、校舎から何離れればよいか。「㉓」

校舎の長さは何米か。「㉔」

ABCDで、AD＝3、AB＝4、BC＝5、∠D＝∠CBD＝∠Rとして、次の問に答えなさい

BDの長さを求めなさい。「㉕」

∠BCDは何度ですか。「㉖」

ADの長さを求めなさい。「㉗」

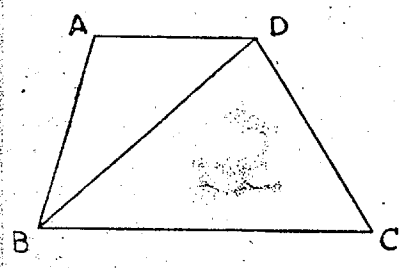

の問に答えなさい。

△ADEの面積を求めなさい。

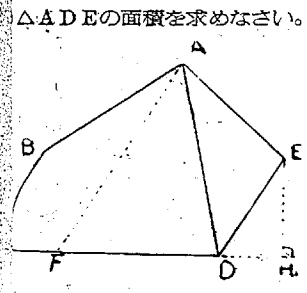

BC∥DE∥AF
BC＝DE＝8㍍
CD＝12㍍
CE＝4㍍
EH＝6㍍

中心角と表面積を求めなさい。（円周率は元のまで答えて下さい。）

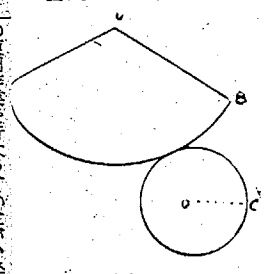

VA＝10㍍
OC＝5㍍

答｛中心角「㉙」表面積「㉚」

おとといの答え

1　❶＝7　❷＝22　❸＝13　❹＝$4\sqrt{3}$　❺＝$\sqrt{2}$　❻＝$\sqrt{3}$
2　❼＝ax　❽＝原点　❾＝$\frac{a}{x}$　❿＝双曲線
3　⓫＝$1\frac{1}{10}$　⓬＝11　⓭＝―7　⓮＝$\frac{2}{3}$　⓯＝$\frac{1}{2}$
4　⓰＝15　⓱＝180　⓲＝3　⓳＝90
5　⓴＝1割4分4厘　㉑＝1割4分6厘　㉒＝2丁目

あすから生ワク投与

平保健所管内の生ワクチン無料投与はいよいよ明八日から十四日まで五十一カ所で六万三千四百五十三人を対象に実施する。第一回は六歳までの二万三千人に実施したが、ことしは生後三カ月から満十三歳まで小学児童会員が含まれている。日程次のとおり。

▽八日＝草野小、平六小、御厩小、綴小、磐崎小、好間四小、同二小、渡戸小、合戸小、川前小、小玉小

▽九日＝平一小、内町小、藤原小、好間三小、差塩小、永井小、桶売小、大野二小、小川小

▽十日＝平二小、高野小、内郷市公会堂、長倉小、好間一小、新田分校、小白井小

▽十一日▽平三小

▽十二日＝平四小、赤井小、宮小、常磐三小、好間一小、沢渡小、大野一小、下小川分校、江田分校

▽十三日＝夏井小、平五小、高坂小、上三阪小、中三阪小、大蒲小、戸渡分校

▽十四日＝高久小、愛間小、白水小、湯本一小、下三阪小、四倉小

常磐で少年補導協力員委嘱　常磐署は七日午後二時から少年補導協力員研修会を開催、次の十氏を委嘱した。

▽市立保育所長　石井覚雲▽磐崎中教諭　大越錬祐▽湯本一中教諭　後藤豊見▽湯本高教諭　丹羽彪▽鹿島鉱労務係　高崎重見▽小野田炭鉱労務係　志賀正夫▽藤原公民館主事　楠龍雄▽教育委員　沢寛▽常磐炭鉱職員　鎌田安義▽民生委員協議会長　大内一美

悪質未償還者は提訴

母子福祉貸付金　焦げつき五十六万円

平市福祉事務所は二十八年施行以来の母子福祉資金の復旧作業を行なっていたが、従業員がアセチリンガスを使用して作業中にガスに引火したもので、ゴムホースを焼いただけで消し止めた。同工場はこれで六回目の火災。このため県建築課と市消防署は近く建築、火災予防の指導に当たる。

平市福祉事務所は二十八年施行以来の母子福祉資金の復旧作業を行なっていたが、従業員がアセチリンガスを使用して作業中にガスに引火したもので、ゴムホースを焼いただけで消し止めた。同工場はこれで六回目の火災。このため県建築課と市消防署は近く建築、火災予防の指導に当たる。

%のわずか二十八万三千九百二十七円と五十六万七千九百八十五円借金し、電気器具、バイクなどを買って官憲天になっていた農家で

くらし随筆

楽しい生活

鈴木辰夫

ヨーロッパにおける白人の楽しそうな、豊かな、のんびりした生活を見た時、私はなぜ日本人もこのような生活が出来ないのか疑問に思った。誰にきいても、日本は人口が多く、貧乏だからときめつけていたが、私は釈然としなかった。

◇

しかし、ヨーロッパよりアメリカに渡り、多数の若い留学生、二世、三世と話してみると、彼等は全くアメリカ人になりきっていることを知った。そしてみんながトラブルはない、わずらわしさがないといっていた。タクシーの運転手やホテルのボーイでさえみんな同じような理由で、楽しく、幸福であるといっていた。私は、これだと思った。

◇

われわれの周囲には、わずらわしさが多すぎる。自分のことより他人のことを気にしたり、悪口をいったりねたんだり、ひがんだり、感情的なわずらわしさがあまりにも多すぎはしまいか。このようなことさえなければ、貧乏人は貧乏なりに、もう少し楽しい心の豊かな生活が得られると思う。

（磐城共立病院副院長）

忘られぬ味…
梅に鶯・松に鶴…
竹に雀が舞うような…
松竹梅の定食は一度たべたら忘られず
松竹梅　定食　一二〇円から
モーニングサービス（七時―十一時）
コーヒー・トースト・玉子付き五〇円
中央　さかえ　TEL 46

こどもをケガさせた二人

の荒川恵徳さんの養子恵平さん（三）が発見平署に届け出た。同署の調べではサイさんは恵徳さんの内縁の妻であるところから、家庭不和を苦にして自殺したものらしい。

新装開店
AM10・00―PM11・00
サヴリナ
喫茶と洋酒
バーテン見習　募集
平・聚楽館前

良いしょう油の3ッの条件……
第1 見ためは光沢　第2 味は丸味　第3 〝めのう〟の色あい
味で評判の醤油
ヤサメヨウ
平海産物市場
平市蔦宮町53　電5535　5536

A2型　インフルエンザ
カゼが大流行しています
最後のとどめに
お早い予防と治療が大切です
すばらしく効く新薬が入荷しました
ご相談は当薬局へ
武田薬局
薬剤師　武田三郎
平市材木町　電270

ハカリは藤森

DPの専門店
平市二丁目
くわな
電五二六九

62 JRC漁業電子機器発表会
◆新製品の展示と実演
◆技術説明会
一般公開
■日時
3月8日13時―16時まで
■会場
江名町漁業協同組合会議室
主催　日本無線株式会社
福島県代理店　常磐無線株式会社
JRC

生徒募集
洋裁科（昼・夜間）
和裁科（昼間）
平高等洋裁学院
平市一丁目角　電三三六

時計の修理は…
最新式器械使用
大和田時計店
平市才槌小路

自セメント
平市四丁目
電代四一〇一
野内

初回一、〇〇〇円で
新車がすぐお手元へ！
ゼブラの自転車
ティジや輪業
平市鍛冶町　電三六七二

セメントを海上輸送

不足緩和に緊急処置

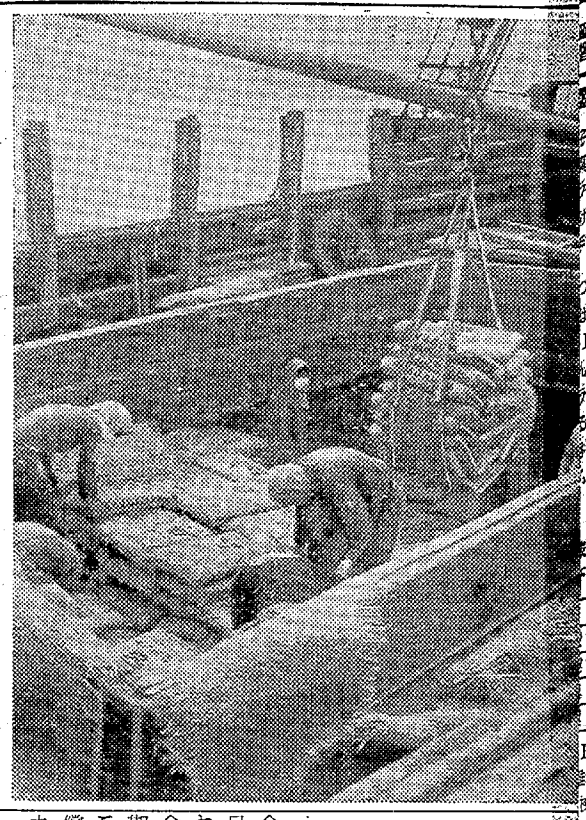

深刻になったセメント不足を少しでも緩和しようと小名浜商港を利用してセメントの海上輸送がはじまった。これは機帆船第十六開運丸（二五〇㌧）が岩手県大船渡港から東北開発会社のセメント百六十㌧（三万二千袋）を満載して入港したもので、六日朝から陸揚げをはじめた。このセメントは磐城市内の橋梁建設などに早速ふりむけたが、今月は三十六年度末に当たって道路など公共建設事業の仕上げの時期にあたっているので、セメントの需要が多くセメント不足で特に困っているため、三月中にとのあと三千五百㌧（約七万五千袋）を海上輸送で補うことになっており、三日に一船の割合で小名浜港から陸揚げし常磐五市など各地に発送することになっている。

平市五町目諸橋合名会社の話では、このセメント不足は昨年十月ごろ長雨が続いたころ、凍結などが原因で需要の落ちる冬季のセメント需要減を見越してメーカーが生産控えしたこと、これが暖かい冬のため需要が予想以上に伸び、加えて労務者の充足が計画以上に進んだため急速な不足を来たし、さらに二、三月の年度末に入って年度建設計画を納期通り仕上げることになってその不足に拍車をかけたことが原因になったといっており磐城セメントの場合、四倉工場生産分は京浜地区へ、平地区には八戸工場から陸送するなどメーカーは運賃高の欠損を度外視してまで需要を満たすべく緊急措置をとっている。なおセメントの値上がりは、売手が値上げするのではなく、セメント不足になく需要者が高値をつけ合うセリ合い競争が、一部の値上がり現象を起こしたものだと説明しており、このセメント不足も五月になれば梅雨期の需要減も手伝って平常に戻る見通しをつけている。

【機帆船から陸揚げされるセメント＝小名浜港にて】

平青年会議所が10日に設立

平青年会議所役立総会は十日午後四時から鈴藤四階パーラーで開き、発足する。

花咲く町づくりを計画

平でタネを無償分譲

平市は花いっぱい運動の一環としてアパートの窓口まで花を咲かせて市民に花のタネを無償分譲することを決め、三月末まで希望を募っている。これは諸橋市長が北欧三国を視察した際、どの国の都市も平市で飾っていた明るい町づくりに感じ、平市でも市民に花造りを奨励することになったもの。

無償分譲する花のタネは、昨年来市役所で咲かせた花からとったタネや一部寄贈などで、夕顔、パンジー、ルコー草、松葉ボタンなど、彼岸前後にまくと家庭園や植木に花を咲かせるがことができる。市では分譲と同時にタネまきの説明書を渡す仕組みで、希望者は市役所広報係までハガキで受け付け付けている。

月賦専門に詐欺

頭金払って売り飛ばす　平市

平署は六日、磐城市栄町四二、店員大槻幸喜(四三)を詐欺の疑いで捕えた。同署の調べによると大槻は昨年十一月末ごろ平市鍛冶町一、自転車販売業会川貞雄さん(四二)方からゼブラ号軽快自転車一台（二万円相当）を二十カ月月賦で契約し、その頭金として一千円を支払ったまゝ、翌十二月上旬ごろ入質して五千円を横領した。昨年五月上旬ごろにも平市才槌小路一二、洋服業小松七郎さん(五〇)方で、月賦で服を作るよう依頼、男物洋服一着一万六千円を騙し取っていたもので、余罪を追及している。

家庭不和苦に内妻が首つり

七日午前九時ごろ三和村中三阪字戸沢二〇〇、無職征矢サイさん(四九)が自宅物置の荒川恵徳さんの養子恵吉さん(三四)が発見平署に届け出た。同署の調べではサイさんは恵徳さんの内縁の妻であるところから、家庭不和を苦にして自殺したものらしい

こどもをケガさせた二人

常磐署で処分

常磐署は次の二人を運転停止の行政処分し七日通告する。

▽六十日間＝常磐市湯谷堂一〇二田巻和明、トラックを運転中歩行中のこどもに衝突ケガさせたもの。

▽五十日間＝常磐市諏訪ケ崎一九二、伊藤善郎、三輪車を運転中、こどもに衝突ケガをさせたもの。

近藤投手ら優良選手を表彰

常磐炭鉱野球部

常磐炭鉱野球部後援会ではこのほど三十七年度の発会式を行ない、新選手の紹介後、三十六年度の優秀選手を表彰した。

▽最高殊勲賞＝近藤投手▽打撃賞＝村田、広田両外野手▽ホームラン賞＝蔵本内野手。

茨城県から愛の小包とどく

平署に匿名で

六日、平署に茨城県鮎川局消印の差し出し人不明の小包一個が配達された。中にはノート五十冊、鉛筆三ダースのほかに、「貧しいこども達に上げて下さい」と書いた手紙一通が添えてあった。平署員は送り主不明の小包に感激、早速平児童相談所のこども達に贈った

悪質未償還者は提訴

母子福祉貸付金　焦げつき五十六万円

平市

平市福祉事務所は二十八年施行以来の母子福祉資金貸付金の償還焦げつき金を強行整理することになり十四日午後一時から償還協力員打ち合わせ会を開く。平市の母子福祉資金は二十八年以来九十八人（返還期を迎えたもの）に貸し付けたがこのうち五十五％の五十四人が未償還で、その貸付金九十五万一千九百二十二円に対し償還金は四十七円と五十六万七千九百八十五円もとどこおっており、中には二十八年に借りて十年を経た今日、一銭も返していないものもいる。このため個別訪問で償還をうながすよう努力するが、とくに保証人の協力を求め、悪質者は家庭裁判所に提訴して調定を求める強行措置でのぞむことになる。

当てはずれの農民泣きベソ

◇…十条製紙工場誘致おじゃん余聞

○…十條製紙工場の勿来誘致は事実上困難となったが、勿来市としては農地改廃の許可は四月中には許可になる見通しをたてているが果たしてどうなるか、種々取り沙汰されている。

○…一方反当たり六十五万円以上でなければ手放さぬと頑張り続けて来た二百余人の地主側は、これ以上欲張ってはチャンスを逃がすと、市が提示する単価で応じたいと百八十度に腰を折って来たばかりか、地主が一団となって市理事者と一緒に上京し、十條製紙工場の重役に面接し一日も早く工場誘致を図ろうと焦ってきている。

○…また十條製紙工場に水田を譲渡するという前提で地主の中にはすでに農機具を手放し、耕作しようとしても機具がないので泣き面に蜂。市では機械化センターの耕運機を交互に使用させることにしている。さらに土地代金がタンマリ入るというので銀行その他から借金し、電気器具、バイクなどを買って有頂天になっていた農家では、あてはずれでベソをかいている。

六回目の火事騒ぎ起こす

磐城の冷凍工場

六日午後四時九分ごろ磐城市栄町一、朝日冷凍工場＝責任者堀隆俊氏(三七)＝内でまた火事騒ぎが起きたが、いま磐城市三崎地内に建設の復旧作業を行なっていたが、従業員がアセチリンガスを使用して作業中にガスに引火したもので、ゴムホースを焼いただけで消し止めた。同工場はこれで六回目の火災。このため県建築課と市消防署は近く建築、火災予防の指導に当たる。

新配属の特務艇が入港

磐城　航空機遭難救助基地へ

三日午後磐城市小名浜港に海上自衛隊の特務艇高速二十九号＝四十五㌧三千馬力、最高時速七十㌔＝が入港した。この特務艇高速二十九号は三月下旬かおそくも四月中に、いま磐城市三崎地内に建設中の海上自衛隊の航空機遭難救助基地に配属されるが、高速艇には前原八郎二等海尉艇長ら十一人が乗り込む海区内で発生した航空機の遭難や一般の人命救助に活用するがこの日は、小名浜港の調査のため入港したもの。

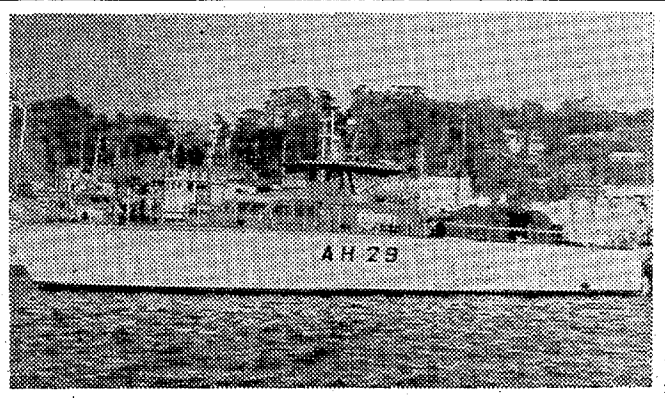

【小名浜に配属された高速艇二十九号】

母　真田キノ儀水らく病気療養中の処三月六日午後十一時死去致しました　茲に生前の御厚誼を深謝し謹んで御通知申し上げます
追って葬儀は三月八日午後一時自宅出棺仏式により相営みます
昭和三十七年三月七日
平市古鍛冶町七（真田米菓工場）
喪主　真田友春
外　真田昌一
親戚　秋
同

臨時投資相談所開設についてのお知らせ

毎度格別のお引き立てをいただき　厚く御礼申し上げます
このたび　左記に臨時投資相談所を設け皆様方のお便宜に供したいと存じます
どうぞ御利用下さい

▽場所　平市三十米通り　マルヘイミルクホール　平東映向かい側　電三七九
▽期日　三月八・九・十日（三日間）
※御相談時間　午前九時から　午後五時まで
※出席者　本店幹部

水戸証券高萩営業所
所長　赤上忠位
茨城県高萩市春日町一の四
電話二一・三三三・六〇〇・七〇〇番
本店　東京都中央区日本橋兜町二ノ三七
電話（六七一）〇五九一―五番

乙女饅
1コ　5円
平市東銀座　電2939　すが波

梅に鶯・松に鶴…
竹に雀が舞うような…
松竹梅の定食は一度たべたら忘られず
松竹梅　定食　一二〇円から
モーニングサービス（七時―十一時）
コーヒー・トースト・玉子付き五〇円
中央　さかえ　TEL 4-6

夕刊 いわき民報

発行所　平市田町
©いわき民報
社長　野沢武蔵
電話（代表）4 1 6
振替口座（郡山）4 0

NHK 第一 1040KC

- 5・05 こどもの時間❶連続放送劇「そのいすにすわれ」❷動物ものがたり
- 30 1丁目1番地
- 6・15 ニュースハイライト
- 30 浪曲ドラマ「姿三四郎」若山弦蔵　宮川洋一　猿若清方　浪曲浪花家辰造
- 7・00 ストップクイズ　東京・大阪二元　酒井広・笹谷清子アナウンサー
- 30 思い出のアルバム「花も嵐も」愛染かつらの頃　ゲスト上原謙　霧島昇　大坪熱子
- 8・10 ニュース解説安斎義美
- 25 ラジオ芸能ホール❶連続歌謡浪曲「春の海」天津羽衣❷歌　島倉千代子❸連続放送劇「蔦馬天狗」嵐寛寿郎
- 10・10 時の動き
- 30 NHK希望音楽会❶モテット❷歌劇「ドン・ジョウアンニ」から❸歌劇「フイガロの結婚」から
- 11・10 きょうの問題
- 30 趣味の手帳「私の友だち」

NHK 第二 1540KC

- 6・20 工業教室「炭素鋼」
- 35 産業実務「統計の利用
- 50 そろばん教室
- 7・00 基礎英語◇英会話
- 30 若い世代へ❶友へのたより❷相談室　平林たい子❸世界に学ぶ「北洋漁業」
- 8・00 教養特集　座談会「日本の内幕」そのアンバランスを探る
- 9・00 物語「やぶれ太鼓」伊志井寛　緋多景子
- 45 放送詩集「万葉の世紀」東歌　防人戦　宮部昭夫
- 10・15 高校講座「初級」数学
- 35 中級国語
- 55 上級英語
- 11・20 ドイツ語初級　藤田五郎
- 35 音楽鑑賞「音楽炉辺談話」田中忠雄

ラジオ福島 800KC

- 6・00 少年ロケット部隊▽アッちゃん▽音楽の小箱
- 7・10 録音ニュース
- 15 お茶の間演芸館
- 30 歌謡百景「松島アキラのすべて」
- 8・00 素人物まむコンクール
- 30 コロムビアアワー　新しい歌　なつかしい歌「湯の町エレジー」「サーカスの唄」「恋のマドロスさん」
- 9・00 東芝お好み劇場「北風」「一番星はどんな星」「伊豆の旅がらす」「旅姿三人男」
- 30 夜のしじまに　ピアノムード
- 45 愛の満潮　新珠三千代
- 10・05 連続浪曲「ひめゆりの塔」
- 30 みどりミュージックプレゼント
- 11・05 連続放送劇「野盗伝奇」❾
- 20 東芝ヒットパレード▽お休みの前に

テレビ NHK

- 6・00 魔法のじゅうたん▽みんなのうた▽黒百合城の兄弟
- 7・15 バス通り裏　小栗一也　織賀邦江　武内文平
- 30 それは私です　山本嘉次郎　藍夕起子　久保栗穂子
- 8・00 ジャック・ベニー「家庭音楽の巻」ジャック・ベニー　エディ・ロチェスター
- 25 パントマイムクイズ
- 30 テレビ劇場「辞世」江見俊太郎　久松保夫　浦里はるみ
- 9・30 きょうのニュース▽スポーツニュース▽海外フラシュ
- 10・00 日本縦断「岐阜」
- 30 ニュースの焦点　平沢和重
- 45 科学時代「聞えない音を聞く」
- 11・05 夜のしらべ「ウィーンの思い出」❶ウィーン奇想曲❷ウィーンの思い出❸ウィーンの愛の歌

小学校 入学心得10章

第一章 おめでとう

父兄の皆さま、かわいいお子さんが、いよいよ小学校の一年生として入学なさること、心からお喜び申します。

「はえば立て、立てば歩め」の親心で、親の気持ちというものは、わが子の生長の一日も早からんことを祈るものです。でも、父兄方のお気持ちのなかにも、大いに心をこめてお子さんを指導なさろうという気持ちと共に、何かばく然とした不安もあることは、いなめないと思いますので、ご依頼により、老婆心ながら記してみました。参考になれば幸甚です。

第二章 入学式

どこの学校も四月四日の午前九時ごろから行ないます。もう一年生になった。もう赤ちゃんではない。きょうからはお母さんのいうことをきき、よい子になろうと心に誓う日

第三章 教科書・学用品

入学当初しばらくは、どちらも使用しませんが、今は教科書は昔ほど神聖に取り扱うことはせず、色をぬったり、横線を引いたり、できるだけ学習の効果のあるように使うので、よごしたといって叱られません。しかし大切にすることは他の学用品と同じですので、親が表紙の上にカバーをし、記名してやりたいものです。持ち物や下着にも、ぜひお願いしたいし、これらは親の責任でないでしょうか。

画用紙、鉛筆、のりなどは学級費で共同で買えば、安く買えるし、同じ物を使っているという、心の落ちつきも出てきますので買い急ぎしないように。

ことに鉛筆けずりは、各教室にありますので、危いナイフは持たせないようお願いします。

第四章 学校からの通知

と学校からの通知を区別して入れておくと、後で役に立ちます。家の庭のすみに、何かの木をうえるのもよい記念です。

（平二小校長　湯山啓二）

湯ノ岳……天狗山
ハイクコースに道標
水石山……三大明神

設置された道標は高さ二㍍、直径二十㌢の丸棒の上部にハイキング・コースを細部に説明している鋼板が取りつけてある。特に高野町出戸ノ湯から湯ノ岳（約三㌔）までは今まで利用されなかった林道だけに注目される。一方昨年までの登山入口となっていた高野町石住から三大明神に通ずる延長三千㍍の観光循環道路（林道）は、昭和三十五年度から同三十九年までの五カ年計画で総工費二十万円を投じて着手されているが、三分の一にあたる二千百㍍（幅二・六㍍）ができている。同市観光課の話では湯ノ岳連峰を中心にしたハイカーは年間五、六万人に達し

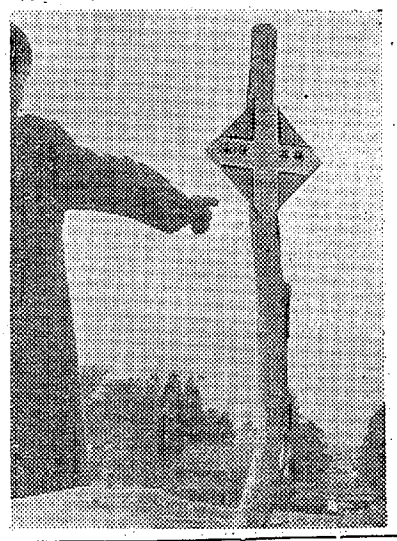

【内郷市高野地内に取りつけられた道標】

行楽シーズンを前にして内郷市観光協会石城山岳会の協力を得て、湯ノ岳、三大明神を結ぶハイキング・コースへの誘客を計画していたが、このほど第一次計画として内郷市高野町から湯ノ岳頂上に通ずる約三㌔の林道に十個の道標を設置した。このためハイカーは高野町出戸ノ湯付近から湯ノ岳、天狗山、三大明神を歩いて水石山に通ず最高のハイキング・コースとしてクローズアップされている。

）でハイカーが増えれば希望に応じてハイキング・コースに道標を取り付けるといっている。

民報映画案内（→13日）

※【平市】
- ★ひかり座（六・一〇）危険なデート（七・五五）情事（→12日）
- ★聚楽館（六・三〇）殺られる（八・一五）危険な関係（→9日）
- ★世界館（五・一〇）雨月物語（八・一五）

※【四倉町】
- ★四倉国際　底抜けモテテモテテ　サムソンとデリラ

※【勿来市植田】
- ★菊多館　瞼の母　黄色い風土　乾杯ごきげん野郎
- ★中央館　世界大戦争　アワモリ　君西へ行く　猫と蹴節
- ★植田ロマンス　汚れた英雄　血を吸うカメラ
- ★うえた館　野獣の門　錆びたナイフ

★平ニュー東映（六・〇〇）生首　奉行と鬼大名（七・二二）よろめき迷探偵（八・二九）女奴隷船（→9日）
- ★東宝民劇（六・二七）銀座の若大将（八・一七）明日ある限り（→20日）
- ★三夜東映（六・二三）ファンキーハットの快男子（七・二八）
- 万年太郎と姐御社員（八・四四）維新のかがり火
- ★平館（七・一〇）拳銃貸します

石（六・五六）吉野風雲児（八・三一）霧の港の赤い花
- ★平松竹（五・五〇）二階の他人（六・五一）人間の條件完結篇（→10日）

※【内郷市】
- ★綾映劇　ひとり寝　坊ちゃん社員とぼんぼん社員　禁猟区（→9日）
- ★第二イワキ　東京祖界の女　出世武士道　地獄の底をぶち破れ

※【常磐市湯本】
- ★湯本座　砂漠の剣　野盗の待ちぶせ　不沈母艦サラトガ
- ★三函座　囲の寺　女が夜霧に濡れている
- ★常磐座　首なし鳥の花嫁　若君と次男坊　お化け退治
- ★常磐日活　気まぐれ渡世　兄貴あいつと私

※【磐城市小名浜】
- ★国際　その場所に女ありて　二十才の設計　若い奴らの階段
- ★磐城座　ノサップの銃　拳銃横丁　ヨットとお転婆娘（→10日
- ★東映　天下の御覧見番　べらんめえ芸者と大阪娘　十五才の女
- ★金星座　人間の條件完結篇　水戸黄門漫遊記（→10日）
- ★銀星座　汚れた英雄　アドリア海の女海賊　黒死館の恐怖（→12日）
- ★地球座　愛快千両槍　花と嵐とギャング　三兄弟の決斗

100円貨店

痔でなやんでいる人の話をきくと、そんな兆候のないのを多少ありがたく思っていたが、このところ胃腸の調子が悪いので、その道30年一万人以上も手がけたという80歳になるおばあさんにすすめられて、生まれて始めて灸というものをやいてもらったハラと背中と両面に指圧しながら灸をやくのだが、あつくない灸というのもある。ハラをぐっと指圧されると少々の鈍痛を感じる。健康な人はどこを押されても痛みを感じないらしい。神経を使いすぎて座仕事をする事務員、時計職人、ハンコ屋さんなどは運動不足も手伝って、ほとんど胃腸をやられるという。二日ほどやったら確かにきき目があり続けることにしたが、肛門に灸をやくとぐっときき目があるという。あつくない灸だが、多少ポカポカと春風だいどう、生き返った気持ちである。素人灸ではきき目はわからぬが、ケツのアナが正常か不常か、毎日負担をかける不浄の肛門こそ健康のバロメーターである。そしてケツのアナが大きいか小ざいか、人に見てもらわないことには判らない。冗談はともかく、飲み薬、注射ばかりに頼るほかに腕の確しかな人にお灸をすえてもらうのもいい経験。

（龍人）

うけた橋幸夫ショー

常磐市連合商店会が年末年始に「橋幸夫ショー」招待大売出しを行なったが、その「橋幸夫ショー」はハワイロケなどで延びていたところ、六日午後零時半から三回にわたって公演された。何しろ歌謡界の最高の人気歌手とあって、朝八時から会場の自治会館前に列がつくられたほど。一時間半にわたってうたいまくりギッシリとつまった会場はヤンヤのかっさい夜の部ともなると聴衆はますますふえて常磐署から十数人の警官が出動

きもの　呉服のかみや　平市二丁目　電四八一七一八

カメラとDPE　創業明治三年　常盤屋時計店　平市一丁目　電二三三九

HM　ご商用に通勤用に！（10カ月払い）
スポーツカブ号　50CC 5馬力　58,000円
ベテリカ号　125CC 11.5馬力　135,000円
トリール号　250CC 20馬力　172,000円
ホンダオートバイ各車種修理　販売　鈴木モータース　平市仲町（平税務署脇）

ご婚礼の写真は　館林　平・公園下　電三三九六

SCOTCH COGNAC　Taira Eden　毎5005

トートライトバス　夢の浴槽……滑らかな肌ざわり　浴室と台所は優雅なタイルで……　タイル工事請負　装飾用新建材　伊奈陶器・上山タイル　特約店　東洋陶器特約店　武田陶器店タイル部　平市一丁目　TEL 4811－2

マルマン美容室　平市上橋通り　電二四八九

男子　▽店員募集▽給与その他委細面談　平市四丁目　電二三六八　山吉呉服店

急募　女子事務員　▽履歴書持参▽面接午後〇時－三時　▽年令25才位迄　常磐青果株式会社　平市五丁目二〇　電二七九七

電工募集　▽職種　電工及び電工見習　若干名　※希望者は履歴書持参のうえ来社下さい　委細面談　三浦電機製作所　平市大町四五　電二三七七

職員募集
- 一、職種　女子ウェートレス　三〇名
- 一、勤務場所　東京都内国鉄東京・上野・錦糸町駅構内食堂
- 一、資格　18才－25才の中卒以上の者
- 一、待遇　初任給九千円以上食事付き　通勤費半額負担　被服貸与　社会保険あり
- 一、其の他　厚生施設・寮完備　昇給・退職金制度あり　賞与年二回支給
- 一、面接及び場所　・三月十三日十時　水戸駅前　鉄道弘済会水戸営業所　・三月十四日十時　平駅前　鉄道弘済会平派出所

※履歴書・身上書・写真持参のこと　面接の上当日採否決定　面接日の交通費・日当及び東京迄の赴任旅費を支給します　東京都台東区上野五丁目一　財団法人　鉄道弘済会　関東営業部人事係