浜通り初の公式野球開く

本紙5000号を飾る記念行事

大毎―阪急ダブルヘッダー

4月22日（日）平市営球場

◉…本社では本紙五千号（三月二十八日付け）発行記念行事の一環として、ファンの熱望する浜通り初のプロ野球公式戦を計画中だったが、既報の通り正式に契約を結び、平市営球場開きの祝賀を兼ねていよいよ四月二十二日正午から平市営球場で花々しく開催することになった。

◉…試合はパ・リーグの大毎オリオンズ、阪急ブレーブスとのダブル・ヘッダーで、再度優勝をねらう大毎と、コーチ陣強化でA級進出をねらう阪急だけにファンには絶対見逃せない好試合。

◉…昨年のオープン戦でなじみ深い大毎は、宇野監督以下地元出身の小野正一投手、柳田利夫遊撃手のほか山内、榎本、田宮、葛城など両リーグ最高の強打陣を誇れば、片や進境めざましい阪急も戸倉監督、西本、荒巻両コーチを得て、パ・リーグのダークホース的存在にあるほか、野球のダイゴ味を満喫させてくれるR・バルボン、R・レインズの二遊間コンビ（黒人選手）昨年の本塁打王田宮外野手と南海から移籍した強打者杉山光平外野手が異彩を放ち、公式戦にふさわしい好試合が予想され、早くも前人気を呼んでいる。

発売は3月1日から

◇入場料◇

	（当日）	（前売）
指定席		
大人（当日なし）		500円
内野席		
大人	400円	300円
小人	300円	200円
団体		（1割引）
外野席		
大人	300円	200円
小人	100円	（前売なし）
団体		
大人	150円	小人　80円

※　小人は小中学生まで

☆…団体申込みは直接本社及び支社、支局で取り扱います。但し団体は30名様以上

お知らせ

※　前売券は三月一日から発売致します。（発売場所―本社、各支社、支局―一般前売店は追って発表します）

※　指定席券に制限（指定席は当日売りはございません）がありますので、早目に本社へ直接お申し込み下さい（はがきによる予約申し込みを受け付けます）

※　本紙愛読者には、外野席百円の優待割引券を差し上げます。内容は別に追って発表致します。

※　雨天及び事故のため試合中止の場合、入場料は試合の翌日より一週間以内に払い戻します。

※　試合当日、先着順五千名様まで日立電気器具の当たるラッキーカードを差し上げます

大毎の球団旗　阪急の球団旗

試合開始…正　午（第2試合3時）

雨天のときは中止

主催　いわき民報社

めだつ女の職場進出

男女別労組員調べ　失対は半分以上も

平労政事務所が調べた管内の産業別男女別労働組合員数によると、百七十六組合、二万五千七百五十二人のうち女子組合員は五千六百六十人に達し、婦人の職場進出は十五%を越えている。組合を組織していない、とくに女子従業員の多い一般商店の女店員を含めば二倍の一万人を越すものとみている。とくに失対労務者は男に比べ、女が圧倒的に多かった。組合員数は次のとおり。

▽民間労組＝運輸通信業は二十六組合で、男一千六百九十八人女五百二十六人の計二千二百二十四人を占め、失対事業もこれと同数の二十六組合がある。人員は男一千九百十五人、女二千四百十三人の計四千三百二十八人で、女子組合員の多いのが目立っている。石炭鉱業は十八組合で男子一万一千九百七十八人女子四百五十人の計一万二千四百二十八人の大世帯。化学工業は五組合で、男子二千七百六十六人、女子三百四十四人の計三千百十人のほかは繊維業七組合、一千十五人（男八百二十、女百九十五）卸小売七組合三百七十二人（男百五十七、女二百十五）印刷工業六組合、百五十三人（男百一、女五十二）機械工業五組合、五百四十五人（男五百五、女四十）金融保険業五組合、三百七十人のほかは二、三の組合数を有するだけで、中小企業労組が大半を占める。

▽公労法＝二十組合中運輸通信業が十四組合、三千三百六人（男三千九百七十四、女三百三十二人）を占めているほか、林業三組合三百八人、たばこ製造業二組合、八十九人、化学工業一組合（七十七人）となっている。

▽国公法＝十四組合、七百九十人は全部公務員。

▽地公法＝十四組合中十一組合（二千二百十一人）が公務員でほかの三組合は教育関係で男一千五百六十五人、女一千七十八人の計二千六百四十三人を有す。

▽地公労法＝一組合、男二十九人、女十五人の計四十四人で公務員。

秋山平駅長は総務課長

水鉄で人事異動

水鉄管理局は十日付けで駅長クラコ内は旧任）

【異動】

水郡線管理所長（平駐在運輸長）見目定雄、平駐在運輸長（日立駅長）佐藤三郎、磐城太田駅長（平駅助役）草野力、運輸部総務課長にそれぞれ栄転した石城関係の異動次のとおり（カッ

運輸部総務課庶務係長（勿来駅長）染野乾次、勿来駅長（運転部貨物課運用係長）石川清吉内郷駅長（運輸部旅客課制度係長）坂本寿男、平車掌区長（総務部労働課労働係長）鈴木孝吉浪江駅長（小川郷駅長）中條実

小川郷駅長（平駐在運輸長付）坂本栄、平駐在運輸長付（主席）（下小川駅長）宇佐美定晴日立木駅長（勿来駅助役）久保木益雄、双葉駅長（平駐在運輸長付）三宅彬保、里白石駅長（平公安主任）志賀立佑、矢祭山駅長（内郷助役）宗形定雄、東京鉄道管理局、大宮機関区長（平機関区長）海野安次郎、平機関区長（東京鉄道管理局）新井充、原ノ町機関区長（平機関区首席助役）万才一夫。

【勇退】▽内郷駅長　鈴木一郎　平車掌区長　住谷健樹。

定休日月二回に

四倉町商工会で役員会

四倉町商工会役員会は七日午後一時開き、三十六年度の運営状況を報告し、三十七年度の事業計画を協議、午後二時から町首脳部、金融機関、顧問を招いて協力をもとめた。

三十六年度に実施した町の融資による組合員への貸し付けは四十三件（金額四百万円）でプル運転、町は三十七年度に融資額を増すという。三十七年度からは現行月一回の公休日を五日と二十日の二回とすることになった。

地元代議士囲み政治討論会

あす植田公民館で

勿来市連合青年会主催の政治討論会は十一日午前十時から植田公民館で開く。講師は建設政務次官木村守江、代議士松井政吉、参議院議員田畑金光の三氏。最近の社会状勢諸問題について。

るアメリカの輸売特許品で、日本では最近国産化され小糸工業製作所で造っている。

このパンパス機はわずか六・六平方尺足らずの面積に牧草の種をまくと、一週間目には二十㌢―二十五㌢の若草に生長、しかも一日の収量は百五十㌔もあり乳牛三十頭分の飼料になるという重宝なもの。乳牛ばかりでなくあらゆる家畜はこの若草を好んで食べるので、酪農にはもってこいの育草機。価格は一基百二十万円。

ことし畜産科新設で購入

磐城農業高等学校

磐城農業高等学校では新年度から畜産科を設置することになっているが、畜産科体質改善の第一歩として人工育草機を設備することになった。この育草機はパンパス（グラスインキュベーター）と称す

寸言

▼春の小サバが例年より一カ月早く水揚げ。あたたかくなってきたのも暖流のせいか。

▼女性の職場進出が多くなり、特に失対は女が半分以上。当世は国家公務員なのというので失対費族との声もきく。

天気予報

玉半提供　電五〇三一

【今晩】北よりの風、晴れ時々曇り。

【あす】北のち南よりの風、曇りがち、のち一時か時々雨。

【海上】今晩は多少風波がある。あすは次第に風波がでてシケ模様。

あすの催し

▼石城地区読書感想発表会は午前十時から小名浜公民館。

▼平市柔剣道大会。午前九時から平署演武場。

夕刊　いわき民報

発行所　平市田町63
©いわき民報社
社長　野沢武蔵
電話（代表）4161
振替口座（郡山）4021

友胡蝶　澤屋　金　平市一丁目角　電2327

おしゃれのシンボル!!
よい時計・よいメガネ・輝くユビ
ホモト　平市・二丁目　TEL・260

サカイ食品店　電3336

冷・暖房装
工、修理ともに不可能とされる中央に依存する現状で　そのために受ける技術的サービスの損失は莫大なものでありました
弊社は「日本エアーコン」の出身技術者が皆様に技術的御指導並びに合理的利用の設計・計画などの御相談を申し上げますから　何卒今後よろしくお願い申し
エアーコンジショナ
株式会社　いわき
本社・本場　平市五色町4の
勿来市植田町火力

季節のお買い得！
2月　10日―14日
◉処分品の一例

●恒例呉服（冬・春もの）
☆産地問屋の新柄処分品豊富提供
☆多少汚れのある品もあります

半額処分市

綿結城紬	1200円の品	600円
カネカロンのきもの	1900円〃	950円
ウールのきもの	3300円〃	1650円
ウールの御召	5500円〃	2750円
桐生御召	8500円〃	4250円
西陣御召	11000円〃	5500円
マジョリカ御召	12500円〃	6250円
塩沢御召	14000円〃	7000円
ウールのはおり	2800円〃	1400円
御召のはおり	6000円〃	3000円
テート訪問着	6500円〃	3250円
正絹訪問着	13000円〃	6500円
西陣袋帯	6500円の品	3250円
正絹袋帯	13000円〃	6500円
西陣名古屋帯	3300円〃	1650円
八寸名古屋帯	4500円〃	2250円
軽装帯	1200円〃	600円
正絹帯止	680円〃	340円

呉服の　かみや
平市二丁目　TEL・4817　4818
小名浜店　TEL・3046

店員　数名　募集
◉年令学歴を問わず
◉ご希望の方は履歴書お送り下さい

フライアッシュが肥料

牧草用　磐農高で研究に成功

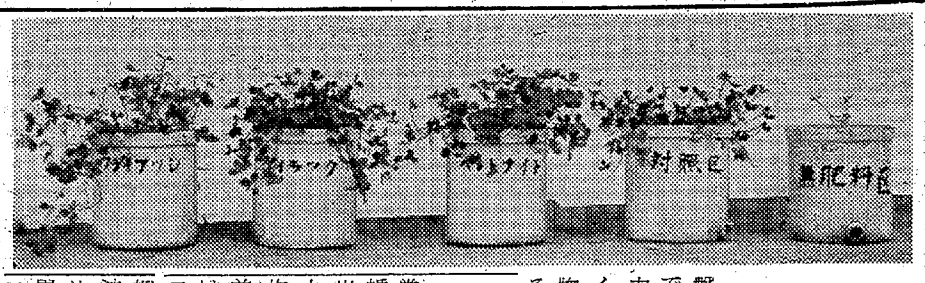

磐農高校三年生は櫛田教諭の指導で酸性土壌の改良材として勿来火力発電所から廃出されているフライアッシュを原料として、無機性物の肥料補助研究を続けていたがその努力がむくわれ、酸農にはもってこいという立派な牧草用肥料をつくることに成功した。

【フライアッシュで作った肥料で見事に生長したクローバー＝右端は無肥料】

一年間に七百人減

常磐市の人口

常磐市の昨年一年間の出生、死亡婚姻などの人口動態がまとまった。出生は総数六百二十三人（男三百九人、女三百十四人）で、一日平均一・七人が生まれた勘定になり前年に比べて十九人の増加。死亡は百八十四人（男百二人、女八十二人）で前年より七十六人減。婚姻は二百十一組で前年より十九組減少している。なお同市の二月初めの人口は四万三千百八十四人（男二万九百七十五人、女二万二千二百九人）で、三十六年の十二月末現在より十四人減少、さらに三十五年十二月末より七百七人も減っている。

これは炭鉱の不況から季節労務者の解雇、習技生の他地方への就職、離職者の配転などによるもの。

ショッピングセンターの委員会　磐城市商工会議所では十四日午後一時から同所会議室でショッピングセンター委員会を開き、❶同センター建設敷地の選定❷建設時期など四項目をきめる。

30メートル上空に大ネオン塔

T電気がデパート屋上に新設

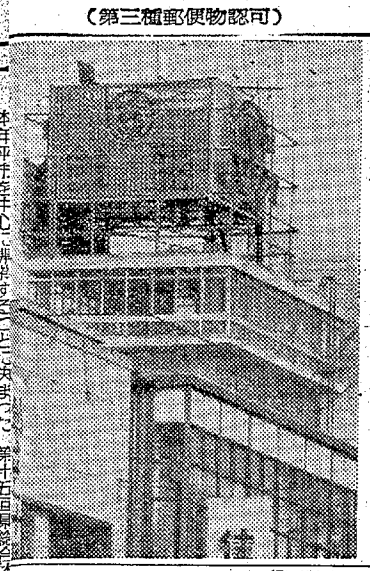

本年平市を中心に開催することに決まった第十五回県総合体育大会打ち合せ会は十日午前九時から平市教育委員会事務室に運

○…平市のどまんなか、三丁目の空高く初の広告ネオン塔がお目見得する。鈴藤デパート展望台の上に新設中のものがそれ。福島県では初の電気のシンボルタワーで、六尺立方の広告塔に二百トンの水銀塔三十六をつけ、この上に五色のネオンをかかげる総工費五百万円のデラックス広告塔。デパートの高さに加え、地上から三十メートルの高さになる。

○…この広告塔は夜の都市の観光美化をかねるものだけに各市で誘致争奪戦を演じているもので、それが平AD社土屋正二氏、鈴藤社長鈴木藤太郎氏ら関係者の努力で誘致に成功することができたといわれる。平市のネオンはアーチが精一杯だったが、これで銀座なみのビル広告ネオンが初めて実現、夜の空を美しいろどることになった。十五日点灯の予定。

【鈴藤デパート屋上に新設中の大ネオン塔】

市況

魚類（単位＝円）

（九日午後一十日正午）

十日は各港とも底引網の小サバが豊漁。

【小名浜港】　底引網船五カ統

▼小サバ　三十三万キロ　一七―一五・五▼アブラサメ　三千五百キロ　三九―二六▼アンコウ　四〇―六▼ニクモチ　千八百キロ　一二五―九〇▼水タコ　千四百キロ　六三―四〇▼ナメタ　千キロ　二五〇―一六〇▼ヤナギ　五百五十キロ　四〇〇―八〇▼アナゴ　三百五十キロ　二九〇―一三〇▼ドンコ　三百五十キロ　四五―二〇▼キントウ　二百五十キロ　一一〇―七〇▼ムシカレイ　二百キロ　二四〇―一八〇▼ソドグロ　二百キロ　一四〇―一〇〇▼ギンタイ　百七十キロ　一一▼アブラギス　百五十キロ　四五▼ヒラメ　百二十キロ　五三〇―三五〇▼小ヒラメ　百キロ　三〇―二〇▼タラ　百キロ　五〇▼釣りサバ　二万八千キロ　四〇―二〇▼サクラエビ　四百キロ　四九―二〇▼釣りアナゴ　五百キロ　二八―五―二六五▼釣りドンコ　百八十キロ　三五―二七

【江名港】　底引船六隻

▼小サバ　七万五千キロ　一七―一六▼マイワシ　二万七千五百キロ　二五▼アブラサメ　一万千キロ　四五―一五▼トウジン　一万キロ　一三―八▼サメサカレイ　八千キロ　四七―四五▼ドンコ　四千キロ　四〇―七▼アンコウ　七千キロ　五〇―七▼ナメタ　二千キロ　二三五―六五▼水タコ　千キロ　五七―三五

【中之作港】　底引船五隻

▼小サバ　十三万キロ　一九・六―七・七▼マイワシ　三万三千七百五十キロ　三三―二三・六▼トウジン　一万一千二百キロ　一八▼アブラサメ　三千キロ　五七―二五▼水タコ　二千八百キロ　六〇―四五▼ドンコ　二千八百キロ　三〇―五▼水タラ　二千二百キロ　七五―一〇▼マタラ　二千二百キロ　二五―一八▼スケソウタラ　千八百七十キロ　三〇―一八▼シゲタラ　千百キロ　八―五

野菜

▼ホウレン草　一二―五（束）▼菜類　四―一・七（〃）▼ニラ　一八―一五（〃）▼ネギ　二三―九（〃）▼ニンジン　二五―一〇（〃）▼ゴボウ　五〇―二〇（〃）▼大根　一〇―三（〃）▼サツマイモ　一七―一〇（〃）▼ベレイショ　一五―五（〃）▼サトイモ　三五―一七（〃）▼ヤマトイモ　六〇―二〇（〃）▼キリイモ　三五―五（〃）▼タマネギ　六〇―四〇（〃）▼ネギ　四五―二〇（〃）▼タマナ　三〇―二五（〃）▼白菜　一五―七（〃）▼モヤシ　二五（〃）▼キリボシ　一五〇―二三〇（〃）▼シイタケ　三〇〇―二五〇（〃）▼玉子　一三―九・五（コ）

果物

▼リンゴ　七〇〇―四〇〇（箱）▼国光　一〇〇〇―六〇〇（〃）▼デリシャス　二三〇〇―六〇〇（〃）▼ミカン　七五―六〇（キロ）

五十枚たった四十分でチョン

藤越

平市

二、三日前入ったばかりの冬物セーター（市価二千円のもの六百円）が四十分で売切れ。衣料品の特設売場はちょっとしたブームです

こんな品が毎日少しづつ入ってはすぐなくなりますので、ここに名前を出すひまがありません。どうぞ食品売場へいらっしゃるたびにちょっと新館の二階をのぞいてみて下さい。思いがけぬ獲物が……

募集、コック見習、書生、鮮魚部男子店員

世話するとだまし入質

常磐　吉田和敬

常磐署逮捕した。一月十日、同市吹谷九七、織内洋服店織内徳次さん（三）は十日傾城一方から、洋服を世話してやるとだまし男物背広二着（二万六千円相

背広1着なと詐取

くらし随筆

最低と最高

平井鉄三郎

はやり言葉に「サイテイ」と「サイコウ」というのがあった。使って見ちょっと味もあるが、その余りにもセツナ的な感情の表現に、これを使う人々の心の中の幼さを感じたものである。

◇

神の子イエスは世にいう父なし子として生まれ、あらゆる屈辱と貧困の中に青少年時代をすごしやがて家族を養う責任から解かれるに友んで神の道を説きはじめた。数千の群衆に取り巻かれて夕陽を浴び、丘の上に立っている姿は、最低から出発して最高に至る道を示している。

王者として生まれた釈迦は能わざるところのない栄華と権力から脱れ出ることによって悟りを得た。粗衣粗食、赤みながらも、衆生済度を願いその死するや寂として万物声をのんだ。これまた真の最高と最低と教えている。

昔の人は「可愛い子には旅をさせヨ」といった。今の世は子供を大学までやりたいと思う。これひとえに人間の幅の練成にある。

私は青年時代にゼイタクをすることを教えられ、事情さえ許せば汽車は二等車（今の一等車）以上とし、旅館もワザとでも名だたるホテルか、旅館に泊まったことだった。お陰で随分と苦しんだことも忘れ、みじめな生活に在る時でも「ナァニ、十分やって来たのだから」と思うと救いになった。

◇

「サイコウ」「サイテイ」の言葉がはやって数年、当時の青年男女も大人になった。今度はどうした言葉先ではなく、体験の上の最高最低を味わっていることであろう。

川口市青木町一六六、かねもり商事社長森田与志雄さんをだまし、背広上下十二着分（十七万七千五百円相当額）をだまし取り、他に売りとばして遊興費にあてた。その他ブジオ、自転車など七件の詐欺があり、金額五十万円に達しており引き続き取り調べている。

あなたの用心棒！
雪の日も…風の日も…
あなたの健康をお守りする…
それは私です…
独特の風味
自慢定食　松・竹・梅
蓑経焼弁当　牛若　一枚　二〇円
一膳　二〇円から
中央さかえ
TEL・4644

プロパンのことなら何でもご相談下さい
営業用給食用ガス器具
風呂・暖房用ガス器具
台所用ガス器具
工業用ガス器具
プロパン金物
プロパンの平酸素
平市正月町　TEL・4639

ラッキー多物3・25割引
※特別スラックス一割引
婦人服・子供服の店　マルシン

十一日は定休日です
毎度ひいきありがとうございます　誠に勝手ながら明十一日は二月定休日でございますのでお知らせ申し上げます
平市料亭組合

ご宴会に…　郷土料理
平市・公園内　電二三三六
ときわ

楽しい話らいのひとときに
おんみつコーナー
っ……35円
っっ……35
っっっ……50円
みーみざま……35円
きにお……50円
川……35円
ごんご……35円
んんんべ……35円
うもづ……30円
べんで……50円
るしを……35円
あつあざいをくあだおお
平市銀座
松月ストアー
TEL・4206

衣料品の春がいっぱい展
（2月10日→25日）
東洋ゴム（株）ソフラン
ブリヂストンエバーソフト
フランスベッド
特約店
錦屋
平市大町　電三七八八

（日）
（展示会場）
動車商会
EL・4692

C115
スポーツカブ号　スーパーカブ号
エンジンにはホンダウルトラオイルをご使用下さい
カブ号の純正部品が
なんでも揃っています
郡山ホンダ販売株式会社平支店
内郷市御厩町前田（平自動車学校入口）　TEL・6533

【暖流にのって一カ月早く水揚げされる春サバ】

春サバ1月も早く

磐城三港に540トン

十日の磐城市小名浜、江名、中ノ作の三港は寄に先きがけ旋網漁による小サバ大漁でにぎわっている。小名浜港は旋網船五カ統で三百三十八トン、江名港は旋網二カ統で七十五トン、中ノ作港でも旋網二カ統百三十トンの合計五百四十三トンが水揚げされた。漁場は茨城県日立市沖合で、ほとんどが他県船ばかり地元船は千葉県沖に出漁中だったが、サバ大漁の速報茨城県沖のサバ漁場に向かった。

小名浜魚市場の話では例年より暖流の北上が一カ月も早く、この分だと当分大漁が続きそうだという。水揚げされた小サバはサバ節の原料としてキロ当たり十九円六十銭から十五円五十銭で町の加工屋に引きとられた。

県体は平市中心に

参加選手は5700人

8月17日から4日間と決定

第15回

本年平市を中心に開催することに決まった第十五回県総合体育大会打ち合せ会は十日午前九時から平市教育委員会事務室に運営委員会関係者二十人が集まって開き、開催期間を八月十七日の開会式から十八、十九、二十日の四日間と決め、二十三種目を次の五市二町村の三十二会場に決めた。参加選手は五千七百人を越える予想で、宿泊数は四千五百人を見込み、宿泊体のように選手の宿泊に批難のないよう万余の受け入れ体制を整えることになった。

▽陸上＝平市営陸上競技場▽軟式野球＝平市営球場▽軟式庭球＝磐高、磐女コート▽庭球＝平商、市営コート▽バスケットボール＝磐高、磐女、平商、平工▽体育館▽射撃＝平市営射撃場▽卓球＝平一中体育館▽バレーボール＝磐高コート（雨天は平二中、三中）▽ボクシング＝平工（第二日目から実施）▽重量挙げ＝平市公会堂▽自転車＝平市競輪場▽柔道＝内郷市常磐炭鉱相撲場▽ホッケー＝湯本一小▽体操＝湯本高体育館▽弓道＝湯本高弓場▽銃剣道＝湯本一中▽ラクビー＝小名浜高▽バドミントン＝小名浜一中、同二中▽剣道＝泉小体育館（予定）▽サッカー＝植田小、呉羽化学グランド▽ソフトボール＝四倉高四倉中、四倉小▽ハンドボール＝好間中

背広1着など詐欺

常磐 世話するとだまし入質

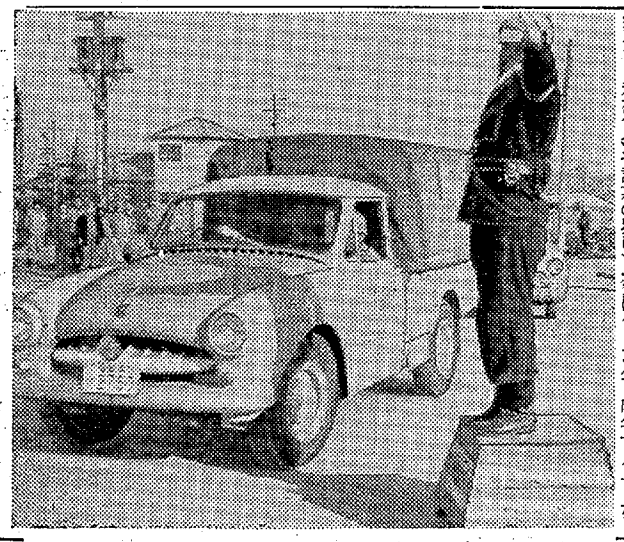

吉田和敬

常磐署は十日常磐市傾城一四〇、無職吉田和敬(ニ)を詐欺の疑いで逮捕した。一月十日、同市吹谷九七、織内洋服店織内徳次さん(ニ)方から、洋服を世話してやるとだまし男物背広二着（二万六千円相当額）をだましとり、入質し遊興費に使った外、昨年十月二日から「サイコウ」「サイテイ」の言葉がはやって数年、当時の青年男女も大人になった。

王者として生まれた釈迦は能わざるところのない栄華と権力から脱れ出ることによって悟りを得た。粗衣粗食、赤今度はこうした言葉先ではなく、体験の上の最高最低を味わっていることであろう。

十一、十二日はお休み

年度お引き立を頂きありがとうございます誠に勝手ながら従業員慰安旅行のため明十一日明後十二日の二日間臨時にお休みをいただきたくお願い申し上げます

割烹　谷口
喫茶バー　ムーンレイ

東北電力で無事故運転訓練

交通安全に協力

東北電力平営業所では五市をはじめ四倉、小川町などでも交通安全都市宣言を決議し、交通事故防止に力を入れていることから無事故をモットーに運転者を訓練することになり、九日午後二時から平商工会館脇の三千㍍直路で、相沢平署交通係長らの指導で、踏切横断や手信号による訓練を受けた。

この日は黄色の四輪車やジープなど十台、関係者約五十人が参加して開かれたが、いずれも粒そろいとあって、係員から好評を受けていた。

【訓練に励む東北電力の車】

なるほど

○…平市新川町一七、久保田健二さん(ニ)は九日午前八時半ごろ北茨城市大津港―中郷間を車運転中、生後二十日ぐらいの子豚を拾い、平署に届け出た。平署では早速高萩署に連絡、落とし主を探しているが、まだわからない。

○…処置に困った平署では同夜は会計課室に保護、食糧を与えたが、豚肉が安くなったが殺すのはトンでもない話だが、食欲旺盛さには勝てず、十日朝平市堤ノ内、船津内店に保護を依頼した。

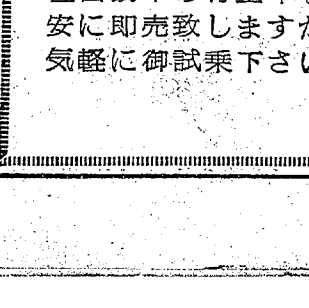

新学期の御用意に…

ナカヤ特選

学生服を

小学生から大学生まで
各種豊富取り揃え…

ナカヤ　平・3　電2203

開店（小川営業所）

ホンダのオートバイ!!

スーパーカブ　ドリーム　ベンリイ

各種オートバイ販売　修理

代理店　鈴木モータース

営業所　石城郡小川町上小川
本　店　平市仲町2番（平税務所脇）

四四三一
四四三三　出前の酒喜庵

衣料品の　鈴屋

東洋ゴム（株）ソフラン
ブリヂストンエバーソフト　特約店
フランスベッド

平市大町　電三七八八

新装開店記念　オートバイ中古車即売会

このたび皆様待望の各種中古自動車再生販売及び自動車一般相談を開業致しましたので開店記念として各種メーカー小型自動車　三輪自動車　軽自動車の再生車を多数取り揃え格安に即売致しますから御高覧の上お気軽に御試乗下さい

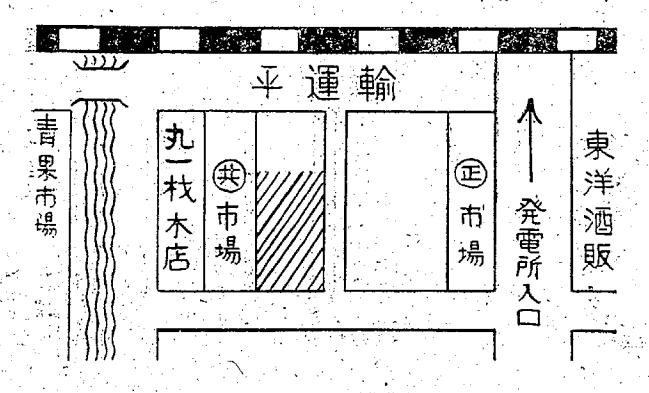

とき　2月11日（日）
ところ　遠藤商会（展示会場）

遠藤中古自動車商会
平市祢宜町28　TEL・4692

（第三種郵便物認可）

本年平市を中心に開催することに決まった第十五回県総合体育大会打ち合せ会は十日午前九時から平市教育委員会事務室に運

市況

（九日午後一時正午）、十日は各港とも底網の小サバが豊漁。

【小名浜港】（底網船五カ統）

魚類（単位＝円）

▼底引

平子	一二一九・五（コ）

果物

▼リンゴ	
紅玉	七〇〇―四〇〇（箱）
国光	一〇〇〇―六〇〇（〃）
デリシャス	一三〇〇―六〇〇（〃）
▼ミカン	七五―六〇（ギ）

川口市青木町一六六、かねもり商事社長森田与志恵さんをだまし、背広上下十二着分（十七万七千五百円相当額）をだまし取り、他に売りとばして遊興費にあてた。その他ラジオ、自転車など七件の詐欺があり、金額五十万円に達しており引き続き取り調べている。

らしの中のアクセント。

みつコーナー

春かしいはい展（2月10日〜25日）

つっぷい……35円
みーみざまき……35円
きにゃ川……50円
こんこ……35円
んんんべうも……35円
るうづべんで……30円
あつあぜいそくあたate……50円
し……35円

平市銀座　松月スト
TEL・4

永年勤続者など表彰

平市飲食業会総会で

平市飲食業会では八日午後一時から公会堂日本間で三十七年度総会を開き、席上優良店舗、永年勤続者を表彰、前役員に感謝状を贈った。受賞者次のとおり

【三年】▽みよし藤畑光子▽黒葉福田アキヲ▽友楽軒戸川紀一▽喜久屋阿部久子▽小松寿司茅根美枝子▽そてつ三浦まり子▽マルサ長瀬かつ子▽マルトモ小出久子▽浮世相原キミエ▽サカイ佐藤クニ子▽下谷けん▽谷大田修三▽伊東牛めし阿部寿幸、渡辺源一▽不二屋藤田正夫▽小柳近藤トミ▽ムーンレイ藤田弘二▽パール吉田佳子、金子定男、掘川民男、鈴木忠雄、高木きよ子、清野光子▽凡川崎光一

【七年】▽水車小屋吉田たま▽蛇の目小林明雄▽玉平池田稔▽パール高橋久男▽花園佐藤敏子

【十年】▽角清鈴木喜代子▽玉平岡谷喜一郎▽平華草野忠夫▽白菊内蔵富枝、内蔵悦子▽酒喜庵篠原木きよ子、清野光子▽てがる紅野久子▽フラワー菅野孝子▽酒喜庵菅野義雄▽花たちばな高木雪子▽江戸川支店佐藤勇▽若草雪鶴子▽玉平中村義親、渡辺常男、佐藤戦治、阿部トク子、木村泰子、▽ブラジル佐藤秀昌▽レストランカイカ志賀三郎、佐川貞二、佐藤綾子、稲本洋子▽松月竹石里子▽酒蔵しらぎく山口ヨ子▽江戸川大泉昭芳▽有楽鈴木テル子▽早苗青木房枝

【優良店舗】▽友楽軒戸川衛▽よしノ菊地ハル子▽もなみ猪狩ヒデヨ▽由多加櫛田いね▽島庄佐藤ク▽きんぼう清野ミキ▽有楽鈴木セキ

【前役員感謝状】▽笹盛長谷川博

【新加入者】▽富栄　遠藤サヨ▽渡千鳥　伊藤浪子▽ロバ　鈴木益雄▽紺　大塚キミ子▽若松　若松津子▽美好屋　馬場昭夫▽白銀　阿部陽子▽ママ　松本つや子▽市　阿部陽子▽ママ　松本みさ子▽ムード　高木八重子▽岬　松崎ミツ子▽もつや　米津弘祐▽パラドス　横関入世▽みつ穂　佐藤トメヨ▽ジャマイカ　鈴木勘治▽泉　田中栄▽車　相沢弘子▽BB　倉田造栄▽伊東牛めし支店　伊東実▽ジョリー　金子美子▽美香　宮本道子▽シルク石井絹子　大盛屋　大内ユウ▽千草　若色久子　▽汁屋　福山英一▽慈愛　熊谷つた▽サブリナ緑川利子

民報映画案内

（→13日）

★【平市】
★ひかり座（六・三五）緑黄合の決斗（八・一五）夜と霧（八・三五）狂った年輪（→12日）
★聚楽館（六・五〇）バグダッドの盗賊（八・三五）ガールハント（→12日）
☆世界館（六・五〇）雁の寺（八・四四）夢でありたい（→20日）
★平ニュー東映（六・〇三）ワンマン今昔物語（七・二八）つばめ鳴り三剣豪（八・四二）女王蜂の逆襲（→10日）
★東宝民劇（六・二五）乾杯！サラリーマン諸君（八・二〇）花影
★三夜東映（六・一〇）闇に笑う鉄仮面（七・一六）助さん格さん大暴れ（八・四五）続次郎長長社と石松社員
★平館（五・三五）散弾銃の男（七・一〇）この絵百万ドル（八・二〇）あじさいの歌（→10日）
★平映（六・一七）東京祖界の女（七・二〇）月給日は嫌い（八・三一）瞼の母
★平松竹（六・四一）充たされた生活（八・四六）今年の恋
※【内郷市】
★第二イワキ　東海道のつむじ風　真ろい風土　ちゃりんこ街道
★緑映劇　草を刈る娘　妻あり子あり友ありて
※【常磐市湯本】
★湯本座　野郎猫　スパルタの若獅子　密輸肉弾部隊
★三函座　小さな花の物語　男の銘柄　愛情の系譜
★常磐座　ふりそで太鼓　乾杯ごきげん野郎　武頼の谷
★常磐日活　美しき別れの歌　俺は死なないぜ　赤い荒野
※【磐城市小名浜】
★国際　野盗原の中を走る家庭の事情　チョゴリザ
★磐城座　メキシコ無宿　ひとつのいのち　斗い続ける男
★東映　若様やくざ　白馬城の花嫁　腕まくり七色娘
★金星座　好人好日　帰郷　ひとり寝（→10日）
★銀星座　どくろ砦の血斗　法に叛く男　スージーウォンの世界（→12日）
★地球座　侠客春雨傘　独立愚連隊西へ　地獄に真紅な花が咲く
※【勿来市植田】
★菊多館　東海道のつむじ風　畔の人　神田祭けんか笠
★うえだ館　草を刈る娘　百万弗を叩き出せ
★中央館　黒い画集　駅前弁当　大怪獣モスラ
★植田ロマンス　バグダッドの魔術師　喜劇の黄金時代　必殺のパンチ
※【四倉町】
★四倉国際　心臓破りの野郎ども　まぼろし燈籠の女（→10日）
★四倉文化　ガス人間第一号　大怪獣バラン　忍術合戦俺は消えるぜ

100貨店

「すい分誤植がある新聞だな」と東京からきた友人が、たんねんに読み上げてからピシリ、ピシリと酷評を始めた。字のよく書けない男のラブレターを題材にした漫才を思い出した。「ぼくはあなたが変しい、変しい…」など誤字をタネに仕組んだ話だが笑いを売る商売じゃないだけに癖久入った次第である。近でろ若い人の投稿がよくあるが、誤字が多い。用語を自己流につくってくる者もあるもちろん修正するワケだが、とくに困るのは和歌、俳句などに当用漢字外のムズかしい漢字を書いてくることだ。しかも自己流にくずしてあるから読みにくい。当人にすればこの場合にこの字を使わないと感じが出ないとか。新聞の用語の統一をはかる目的で生まれた新聞用語懇談会が、何年もかかって検討してきた「言いかえ」「統一用語」「あて字の扱い方」などを活用してきているが、その方にばかり気をとられてか、誤植の連続で再三読者からも注意され続けている。「新聞も商品だ誤植を売るようでは商品価値が下る」といわれても致し方のないこと。「校正を読者がしてくれるようになると楽だなー」と、その友人は皮肉に大笑いした。

（龍人）

NHK

第一　10日

1040KC

6・05　私はプロデューサー　デスク・ジョッキー
25　ノリ子は信じる　仁木悦子作
45　民謡よもやま話　うたい手めぐり　山崎正水
7・15　ニュースハイライト
30　土曜の夜のおくりもの　陽気な休憩室「無駄について」越路吹雪　ディック・ミネ　神楽坂浮子　中尾渉　渋沢秀雄　坊屋三郎　リンダピーチ　礒村英一　徳川夢声　林家三平
8・30　とんち教室　石黒敬七　小川哲男　清川虹子　長崎抜天　春風亭柳橋
9・03　ニュース解説村田為五郎
20　演芸独演会　人情ばなし「春の雪」円歌
50　ラジオ喫煙室　森繁久弥
10・10　放送劇「道の果て」渡部修治　井上賢一　長田重子
11・10　きょうの問題
20　国連だより

第二

1540KC

6・00　私たちの演芸会
30　高等学校の時間❶ことばと文学「福翁自伝」　中村菊男❷ホームルームの話題　座談会「卒業したけれど」原富男　相原寿一
7・00　医学の時間❶アメリカにおける小児医療の現況❷最近のWHOにおける国際衛生事情
30　若い世代へ❶東北に因んだ作家の紹介「葛西善蔵」❷東北地方青年グループの文芸紹介「短歌」
8・00　LPサロン
9・00　NHKラジオリサイタル❶蝶々　シューマン作曲❷前奏曲　フランク作曲❷ソナタ風幻想曲「ダンテを読みて」
10・15　高校初級
35　中級「日本史」
55　上級英語「和文英訳」
11・20　フランス語初級　前田陽一
35　音楽はなしのくずかご「クープランの先輩たち」

ラジオ福島

800KC

6・00　少年ロケット部隊▽アッちゃん▽音楽の小箱
7・10　録音ニュース
15　花春アワー
30　花形歌手歌う遊覧船「君待てども」「アキラのさえど」「色はにほえど」ほか
8・00　ハイカラバラエティー　谷幹一　人見明とスイングボーイズ　弘田三枝子
9・00　サロンパスの浪曲「いつの日また」❸美蓉軒麗花
30　テイチクアワー歌の花束　藤木孝特集
45　愛の渦潮　新珠三千代
10・05　連続浪曲「晴れ姿次郎長節」⑬
30　みどりポケットミュージック
11・05　霧の旗㊺

テレビ　NHK

6・00　ホームラン教室▽スポーツグラフ
7・00　あなたが選ぶのど自慢
8・00　浪曲ドラマ「鼠小僧次郎吉」（第2夜）坂東八十助　若柳徹三郎　五月一郎　喜多道枝
30　テレビ指定席「残りの幸福」松村達雄　英百合子　金子信雄　小沢茂美
9・30　きょうのニュース▽スポーツニュース▽海外フラッシュ
10・00　夢であいましょう　弘田三枝子　坂本スミ子　黒柳徹子
30　ニュースの焦点　長谷川才次
45　海外特派員だより

いよ世紀の公開！
前売開始
売券取扱店
町　飯田カメラ店
目　金沢屋
小路　平運動具店
通り　大坪商店
平読書クラブ
目　キクヤ
目　三幸化粧品部
前　いづみや店
村山書店
目　マルトモ
目　金光堂
楽館　篠口

いわき民報

ステレオ音響方式・ワイドスクリーン
総天然色　南北戦争百周年記念世界配給
ふと出会ったこと　ふと出会ったこと
クラーク・ゲーブル　ビビアン・リー　レスリー・ハワード
息づまる興奮、底知れぬ感動!!堂々四時間の名作　装いを新たに登場!!
前売　大学　150　120
当日　大学　180　150
聚楽館

英国製の服地
常に在庫品を揃え…
平・三丁目角
佐川洋服店
TEL2418

きょうの記

確実な運転
よりよい乗心地
ハイヤーの御用命は
本社　2640　2175
電話　好間(平)5372　草野(平)5647
光子タクシー

日活　日活　日活　日活　日活　日活　日活　日活　日活
さすらい
風が流れる　風がしみる／ひらめく網に激情　秘めて行くぞ一閃／決死の空中ブランコ／
小林旭　松原智恵子　沢本忠雄　南風夕子　高原駿雄
小林　松原
（同時上映）初場所　大相撲後半戦
君恋し
小高雄二　清水まゆみ　フランク・永井
はかない幕情を胸に秘め遥かにかなでる愛のうた…夜霧に流れる魅惑のヒットメロディ！
明11日封切　日活平館

恋人を呑んだ青白く光る冷たい潮　誇りたかき人妻のせきとめられた清烈の熱情!!
真っ白い潮
マリア・シェル　イヴ・ファン・テン　ウィルヘルム・ボルヒヒルト　ニ
雪は汚れていた
酔みにじられた灰色の青春…すべての道徳を否定する背徳の青年フランク・フリードマンが辿る愛と絶望の苦悩
ダニエル・ジェラン　マリー・マンサール
11日封切　東映　平ニュー

DPの専門店　平市二丁目　くわな　電五二六カ

クリーニング　洗張・防水　小松崎　平館前電3343

つーと！専門のタカオ　平世界館前　電3666

草野質店
▽自転車、単車も歓迎しております　平市鍛冶町▽電話二〇八八番

従業員急募
募集人員　若干名
資件　高卒以上　年令20才—27才未満（独身・妻帯者を問わず）経験不問
給与　当社給与規定による
右希望のお方は左記の場所に履歴書に写真添付の郵送または持参しても可　ご連絡下さい
岩城ブロック工業株式会社
（武田石綿セメント工業所事務所内）
内郷市御厩町下宿五一　電二九〇三

贈って喜ばれる　の特製品
千やなぎ　うに珍味
平市四丁目　電2213

紙器
女工さん至急求む▽年令不問▽通勤▽月給制
平市サイッチ小路　電三三九一　中長紙器

女店
員▽年令25才まで▽通勤、住み込み自由▽給与委細面談
平市中央通り　丸惠屋　電二八五三

売家
木造瓦葺平家建十六坪一棟（移転建物）安く譲る
平市才槌小路踏切際　色川不動産部　電二三六一