夕刊 いわき民報

発行所 平市田町63 ©いわき民報社 社長・野沢武蔵 電話（代表）4161 振替口座（郡山）4028

学生服 小学生服から 大学生服まで 各サイズを 取り揃えました ナカヤ 平・3 電2203

地区民あげ新産都市運動へ
全戸に説明書を配布

常磐地区新産業都市建設促進協議会は七月末に予定されている指定を前に、地域住民の熱意を盛り上げ、〃新産業都市の指定を受けよう〃とチラシ七万五千枚を作製、近く管内全戸に配布することになった。もちろん新産業都市指定候補地としては良港小名浜港の急速な整備と交通網の整備、広大な工業用地、五市が隣接し合う特殊ケース地域などから有望の声も出ているが、将来に残された五市合併問題などもあって、一層県民運動として盛り上げることになったもの。チラシには指定された場合の常磐地域はどうなるかをテーマにして次の点が強調されている。

▽人口＝双葉郡久ノ浜町、大久村を含めた十四カ市町村は、現在約三十五万人いるが、今後は工業を中心としてあらゆる産業が発展し、五十五年には七十五万の人口となる。

▽産業＝まず工業を盛んにするため鉄道、港湾、道路、工業用地、住宅用地の整備が進められ、工業生産額は三十五年の三百億円が四十五年には三千億円と十倍もはね上がる。これに伴って関連産業も活発となり、地元民もよりよい条件で働ける職場が得られる。

▽交通＝小名浜港は一大貿易港として整備され、十万トン以上の超大型船も自由に出入りできるようになり、東北の横浜港が誕生する。また小名浜港の背後地には石油コンビナート、化学工場などが建設され、東京方面には高速度自動車道路を利用して、わずか三時間足らずで往来できるようになる。

▽農林水産関係＝一大消費地が形成されるので都市向けのこれら産業の需要が増し、新しい姿となる。特に家族の余剰労力は工場や商店などに振り向けられ、兼業所得の増大が図れる。

▽所得＝三十五年度の地域内の就業者一人当たりの平均所得は二十一万二千円だったものが、四十五年には二・六倍の五十四万三千円となり、老人や子供を含めた住民一人当たりの所得は、八万四千円から二十三万六千円となり、全国平均をやや上回り、生活、文化などの向上が図れる。

あす川平水道が通水
これで12年間は大丈夫

内郷市が総工費一億一千万円を投じて川平地内に建設した上水道の一般給水はあす十七日から開始されることになった。さる四月十四日に落成してから水質検査などを行なっていたもので、十五日午後、県当局からの上水道適確通知が郵送されてきた。これで昭和五十年度に増加見込みの給水人口四万六千七百人にも給水可能で、四千八百ﾄﾝ増の八千四百ﾄﾝとなる。

同市の計画では十七日の一般給水はバルブ試験も兼ねるため完全給水はできないが、試験の結果をみて早急に給水する。なお上水道拡張工事は太平建設株式会社が請け負い、三カ年[illegible]で進めていたもので、やっと炭鉱の水不足は解消される。

各部常任委員など決まる
常磐市議会

常磐市議会二日目は十四日午後開き各部委員会委員を選出、正副委員長などきめた。これで十三日に滝、日野正副議長をきめたので新しい機構ができ夕刻閉会した。

▽総務＝佐瀬誠（正）御代武光（副）鈴木功 原幸治 日野俊男 斎藤晴夫 滝義勝 大村哲也 橋本祐義
▽建設＝白土正義（正）末永忠夫（副）松本庫造 岡助一 柳田正義 駒木根定之助 橋本三雄
▽厚生＝佐藤勇（正）新妻新吾（副）上野英四郎 白石初太郎 石川始 川村鉱男 市橋武
▽経済＝荒谷英夫（正）磯上佐衛司（副）小井戸庄松 長谷川熏 西山一男 生田目清 片寄惣次
▽議会運営＝小井戸庄松（正）柳田正義（副）鈴木功 上野英四郎 白石初太郎 岡助一 片寄惣次 橋本祐義
▽立体交差橋建設特別＝駒木根定之助（正）橋本三雄（副）杉本庫造 佐瀬誠 白石初太郎 長谷川熏 市橋武 末永忠夫 白土正義 滝義勝 日野俊男
▽工場誘致特別＝生田目清（正）片寄惣次（副）西山一男 石川始 川村鉱男 磯上佐衛司 新妻新吾 御代武光 橋本祐義 滝義勝 日野俊男
▽石炭対策特別＝岡助一（正）原幸治（副）小井戸庄松 上野英四郎 荒谷芳夫 佐藤勇 柳田正義 斎藤晴夫 大村哲也 滝義勝 日野俊男
▽母子奨学資金給与審査＝白石初太郎 川村鉱男
▽市奨学生選考＝小井戸庄松
▽公営住宅入居者選考＝長谷川熏 末永忠夫 原幸治
▽臨時出納検査立会議員＝大村哲也 新妻新吾 御代武光
▽県都市計画審議会委員＝荒谷芳夫 橋本三雄 白土正義
▽磐城共立病院組合議員＝松本庫造 佐藤勇 日野俊男
▽石城地区バス運営協議会委員＝滝義勝（代理者生田目清）
▽常磐地方新産業都市建設促進協議会委員＝佐瀬誠 西山一男 駒木根定之助 滝義勝

労働問題協議会

平労政事務所では二十二日午後一時から平商工会議所会議室で、第二十一回労働問題懇談会を開き、企業内のレクリエーションについて話し合う。

平地区防犯団体連会で総会

平地区防犯団体連合会総会は十八日午後一時から平署会議室で開き、三十七年度の決算、事業報告後、三十八年度の予算、事業計画を協議、役員改選を行なう。

新産都市建設促進 委員は議長指名
平市会 箱崎、石山、金子議員に

十五日の平市臨時市会の午後はまず常任委員を選任、臨時出納検査立会人の選挙、都市計画地方審議会委員選挙、バス運営協議会委の選任などに入ったが、正副議長を勝ちとった余勢をかって野党派は、新産都市促進協委員を除く五委員選挙は全部投票を採択、委員十四人のうち十一人を獲得して与党派を押し切った。

午前中、議長を二十二票で、副議長を十九票で勝ちとった野党派の結束は固く、午後の各委選挙を前に人選をすませ、割りふり計画通りの投票を行なってまとまった投票でのぞみ絶対多数委員をかちとった。これに対し与党派の投票は無計画に分散して、敗退、坂本登氏の動議に金古議員が賛成、新産都市委員を議長の指名推せんにしたほかは総退却となり、大和田市政は大きなカベにぶつかった格好。しかし正副議長あいさつに〃和と協調精神〃を強調した野党派は市民のためにも大和田市政に協力する態度を明らかにしているので、精神的な圧力はともかく、新産都市の指定獲得など重要問題の山積する平市行政の混乱はさけられる模様。各委員次のとおり。

【常任委員会】▽総務＝委員長 坂本登 副委員長 塩庄造（松崎文吉 馬目智夫 政井正二 強口唯七郎 志賀重右衛門 志賀季三郎 坂本昌蔵）
▽文教厚生＝委員長 石山一治 副委員長 国井一美（佐川吉平 新妻久太郎 新妻義武 中野二郎 金古政通 鈴木良平 鈴木章夫）
▽経済＝委員長 渡辺昇 副委員長 小松茂（志賀伝吉 平沢均一 新妻庄直 遠藤幸一郎 松崎喜一 渡辺多重 志賀兼太郎）
▽建設＝委員長 四家健雄 ▽副委員長 金子松男（芳賀友一 箱崎利勝 松本都広 鈴木勇 大和田実 矢吹大一郎 木下庄衛）
▽議会運営協議会＝会長 志賀伝吉 ▽副会長 大和田実（馬目智夫 政井正二 佐川吉平 鈴木良平 志賀兼太郎 松本都広）
【出納検査立会人】新妻義武 箱崎利勝
【福島県都市計画地方審議会委員】国井一美 松崎文吉 四家健雄
【磐城共立病院組合議会議員】矢吹大一郎 大和田実 佐川吉平
【石城地方農業機械運営組合議会議員】芳賀友一
【バス運営協議会委員】金古政通
【新産業都市建設促進協議会委員】箱崎利勝 石山一治 金子松男
【監査委員】塩庄造

大和田市政にアイデア具申
平青年会議所

平青年会議所のリーダーシップトレーニング委員会（委員長山野辺政豪氏ら九氏）は十五日、明るい市政のためにと大和田市長に四項目からの願書を提出した。同会は政治活動は行なわないがこれは市民青年のアイデア具申ともいうべきもの。

①ガラス張り政治のため、一階玄関正面をガラス張りの市長室として市民に親しみその相談を受ける。
②月に一日位は街頭にテントを張って市民と語り合う。
③旧市内に市長舎または事務所を設け、執務外時間に市民の訪問や話し合いに使用。
④市役所窓口は管理職の者が陣頭に立って受け付け、市民サービスを行なうべきである。

記者席
まるで市長選挙開票所の感

○…十五日の平市会は正副議長選挙を始め各委員の選挙、選任まで投票、投票、また投票。この日だけで議員連は七回堂々めぐりをしたワケ。

○…この投票戦術は野党派の作戦だが、結束と投票によってあらかじめ割りふりした同派議員をそれぞれポストに押し上げたなにぶん議長選で十九票のまとまった票が集中するのだからたまったものではない。

○…これに対し与党派は無策と票の分票でかえってみじめな結果を招来した。【ギッシリつめた傍聴席】

訂正 十五日付け一面の平市議長選挙記事中、六票差とあったのは八票差の誤りでした。訂正します。

寸言

▼新産都市指定に猛運動、PR、全国で十カ所程度だが、そのズレスレの線上、七月ごろには指定きまろう。▼平市防犯協で小暴力などの追放決戦、各町内ごとの活躍に期待。

天気予報

（小名浜測候所発表） 玉半提供 電五〇三二

【今晩】北よりの風、曇りがち一時小雨。
【あす】北または西の風、朝方は曇りがちだが、のち晴れたり曇ったり。
【海上】今晩は風波がある。あすはおだやか。

臨時休業のお知らせ

各位様

平素のお引き立て誠にありがとうございます 来たる十七・十八・十九の三日間は従業員慰安のため勝手ながら休ませて頂きます

割烹 うなぎ 一平 磐城市電話二四五一・四〇一一

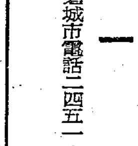

県民総ぐるみ運動

■ことしの「交通安全県民総ぐるみ運動」は五月一日から五月二十日まで、県下の各市町村にくりひろげられております。

通行止め 人も車も通ってはいけません

■みんなで交通安全①

じゃんがら本舗 みよし 本店 電5036 銀座店電5037

おしゃれのお客様に特に喜ばれる ラビュー ノーキャップパーマ
傷んだ毛を立ち直らせる 絹の髪 夢のウェーブ
もよりの美容院でご相談下さい
美容材料と貸衣裳（代理店） 有限会社 瀬戸商会 平市白銀町9 電（呼）3026

耳鼻咽喉科 高柳医院 高柳博明 平駅前 電四五二三

移転お知らせ
このたび左記へ営業所を移転いたしましたのでお知らせいたします
営業種目 土木建設機械・橋梁・鉄骨・水門・鉄管工事一式・各種コンベヤー・ミキサー・クラッシャー・ランマー・バイブレーサー・設計製作販売
平市十五丁目一四（平警察署前通り）電三〇五一
県造船所代理店 白井産業機材株式会社

明日では遅い ゴキブリ退治
小児マヒ、赤痢、コレラなどの恐ろしい病源菌を運ぶゴキブリ（油虫）退治にはディルドリンやクロールデン配合の殺虫剤が一番です
サニタ殺虫塗料（ディルドリン配合） 二〇〇円―二七〇円 一〇〇円―一八〇円
ノックダウン 一四五円
強力フマキラー 一六〇円の品一三〇円
ネオ片脳油 一六〇円の品一二五円
キンチョール
金鳥エアゾール 二五〇円の品二〇〇円
〃 フンム器 一〇〇円
平市 藤越

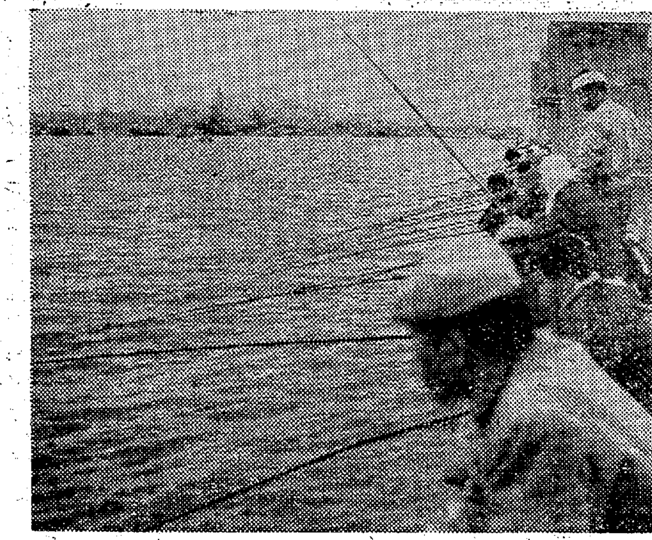

よく釣れるタナゴ
にぎわう小名浜港内

○…釣天ぐ待望の小名浜港内のタナゴ釣りがはじまった。釣り場は磐城市下神白字綱取り、海上自衛隊小名浜連絡所前の堤防で朝がよく釣れるとあって、常磐五市からバイクや自転車でわんさとつめかけている。

○…十五日朝も約百人の釣り師が集まり、糸をたれて腕を競ったが二十センチ以上の見事なタナゴの群が海岸近く寄ってタナゴを釣りあげていた。釣り天ぐの自慢話では二、三日前もかなり釣れ、一人で七キロから三キロぐらいの漁獲があったという。タナゴがよく釣れるので漁船がこの付近を網で荒らしたため釣り率がちょっと減ったとコボしている人もいた。

【にぎやかな小名浜港のタナゴ釣り】

商工会館建設を決議
四倉町商工会

四倉町商工会第二回総会は十五日午後観光センターで開き、吉田(正)副会長が議長で三十七年度決算、三十八年度予算、同年度事業方針を決めた後、優良従業員表彰式を行ない町長、商工会長から記念品を贈って表彰、受賞者代表小田健蔵さんが答辞をのべた。総会の席上佐藤(直)専務理事から商工会館設立計画は町庁舎新築がお流れになったためその影響で当分見送りのかたちとなったと報告があり、これに対し菅波芳正会員は「町役場庁舎問題とは切り離して単独で会館を建設する」よう動議が出され、強力な建設運動を起こすことを満場一致で決定した。

小学生が日の丸で歓送迎
植田、勿来で電化祝い

六月一日からの平までの電車開通を祝い勿来市はこの日花火を打ち上げるほか、小学児童五百人が勿来、植田の両駅に日の丸の小旗をもって電車を歓送迎し、乗務員に花束を贈る。列車の通過時刻は午前十一時半勿来駅、十一時三十五分植田駅となっている。

内郷市でナス苗を分譲

内郷市ヘルスセンター隣りの農事園芸場で「ナス苗」の一般分譲を始めている。これは同園芸場で試作したもので、一苗五円、五月下旬まで市商工農林課で受け付けている。なお第一回分は三千苗となっているため希望者は早急に申し込むよう望んでいる。

人寸描

小川町長 若松晴司氏(わかまつせいじ)

小川町から南米に移住し、水稲栽培に成功して"ライスキング"で有名な国府田敬三郎翁とは縁戚にあたり、小学校時代も平まで仲良く通学した間柄。尋常高等小学校を卒業すると直ぐ陸軍幼年学校へ進み、職業軍人のタマゴとなった。陸軍士官学校を良い成績で卒業、仙台騎兵第二連隊に入り、第二師団の参謀などもつとめたが、満洲事変の際には馬仙山の討伐に満洲の荒野のスミズミまで駒を進め、騎兵隊の武勇を天下に響かせた。習々志野騎兵旅団長をつとめ、終戦前に退役。騎兵少将の肩書きをもつ生粋の軍人で、軍隊できずいた健康と意志の強固さには定評がある。

三十四年に町長選に初めて立候補、軍刀代わりにマイクを持ち、健康にまかせて町のスミズミまで歩き回り、財力も強かった故草野米彌氏を押さえて当選、今回も楽勝して二期連続の町長に選ばれた。

小川町の発展は隣接する双葉郡川内村と直結、石城三山といわれる猫鳴山、二ツ箭山、屹兎屋山を結ぶ観光開発にあるとして、小川町内倉―川内間の林道に自衛隊のブルドーザー三台を招いて改良するなど、森林開発、観光開発に力を入れている。

このほか福島セメントの積み出し場の誘致、小川、小玉両小学校の完全給食、養蚕の振興などを図り、今年度には拍車をかけるなど、一歩一歩明るい町政の建設に余念がない。剣道は四段の腕前で、碁将棋をよくする。七十九歳。

常任委員の顔ぶれ決まる
内郷市会

内郷市議会の常任委員と競輪バス、共立病院、農業機械、議会運営の各委員がこのほど決まった。各委員は次のとおり。

▽総務=委員長 薬谷高伊 ▽副 天海盛 ▽委員 平川啓司 根本正 鈴木磐夫 吉田栄 本田辰雄 鈴木光夫

▽建設=委員長 斎藤隆行 ▽副 佐々木運吉 ▽委員 人見一 遠藤寅雄 山崎四朗 内藤徹 大堀重吉

▽文厚=委員長 円谷兼広 ▽副 小池博太 ▽委員 菅波大十一 高木良平 阿部国吉 草野啓助 山崎敬道

▽産経=委員長 斎藤明 ▽副 熊田豊次 ▽委員 万波晃勇 草野三郎 山内主税 星野定勝 ▽競輪 菅波大十一 星野定勝 薬谷高伊 熊田豊次 山崎敬道 山内主税 ▽共立病院 平川啓司 阿部国吉 鈴木磐夫

▽農業機械=草野啓助 ▽新産都市 吉田栄 本田辰雄 平山啓司 ▽バス 須田一夫(代理者 遠藤寅雄) ▽議会運営=委員長 本田辰雄 ▽副 遠藤寅雄

子豚セリ市 平均四千円 平市養豚組合の子豚セリ市は十日行ない、百二十三頭が出頭、最高五千四百円、最低二千円、平均四千百円だった。

平三中 体育祭 平三中の第十三回体育祭は十九日午前八時半から行なう。

農地解放後の名儀を再確認
平市

平市農業委員会(志賀重右衛門会長)は農地解放を受けた土地の未登記の申し出を受け付けている。農地解放を受けた土地がまだ自分の名儀になっていないものがあるので、早急に完了するよう県や法務局から強い要請が出ている。

この際、完全に自分のものになっているかどうかを再確認し、もしなっていない時は農業委員会で登記してくれるので六月三十日までに売り渡し通知書をもって農業委員会に届け出るといい。

湯高で方部会をつくる

湯本高校(中川鉄男校長)は生徒に次代をになう自覚をもたせるとともに、不良化を防止し、暴行恐喝から護りあわせて各方部における保護者の相互親睦をはかる目的で、本年度から方部会を結成することとなった。これは地域別に通学する生徒の保護者で構成するもので、平方面(三方部)内郷方面(一方部)常磐方面(四方部)磐城方面(一方部)勿来方面(一方部)の十方部として各方部に方部長一人、副方部長一人、幹事若干名を置き、任期を一年とする。毎年七月に総会を開いて年間の補導、渉外行事などきめることになっている。

小川で生ワク投与 小川は二十日から二十三日まで四日間ポリオの生ワクチン投与を行なう。▽20日 小川小▽21日 江田、下小川分校▽22日 戸渡分校▽23日 小玉小

市況

魚類

(十五日午後―十六日正午)十六日は海上が荒れぎみのため各港とも水揚げない。

野菜

▼ホウレン草 一五―七(束)
▼菜類 七―一(〃)
▼白菜 一〇―五(〃)
▼[illegible] 三―二(〃)
▼ニンジン 三七―一〇(キロ)
▼ゴボウ 五五―三〇(〃)
▼大根 二五―二〇(〃)
▼ネギ 一〇―三(〃)
▼タマネギ 三五―三〇(〃)
▼パレイショ 三五―一五(〃)
▼サツマイモ 三五―一七(〃)
▼サトイモ 六〇―三〇(〃)
▼ナガイモ 六五―二七(〃)
▼キュウリ 一二〇―八〇(〃)
▼タマナ 二〇―一二(〃)
▼トマト 一三〇―七〇(〃)
▼レンコン 六〇―五〇(〃)
▼ニラ 一〇―三(束)
▼ミツ葉 二七―一五(〃)
▼ウド 四〇―二〇(キロ)
▼モヤシ 三〇(〃)
▼シイタケ 四〇〇―二〇〇(〃)
▼根ショウガ 一七〇―一二〇(〃)
▼サヤエンドウ 二二〇―一七〇(〃)
▼玉子 一二―九(コ)

果物

▼リンゴ 八〇―五〇(キロ)
▼夏ミカン 七〇―四五(〃)
▼イチゴ 一七〇―一五〇(〃)

商工らん

【秋山時計で22日開店】平市駅前秋山時計店では店舗改装中のところ二十二日開店。

【ひまわり17日開店】平市並木通り洋品のひまわりが十七日新装開店。

【ブラジル17、18臨休】平市並木通りレストランブラジルでは十七、十八の二日間臨休。

くらし随筆
ならぬ考え
黒木喜一

世の中には考えればどうにかなる考えと、いくら考えてもどうにもならない考えがある。女に生まれたこと、黒い色に生まれたこと等はいくら考えたところで元にもどして出直すことは不可能なのである。

◇

この考えてもどうにもならないことを明け暮れに考えることは、誠に不経済なことでもあり、それ自身いささかも救われないのである。そこでこうした事は、頭の中にちらつくことはあっても気にしないで、考えればどうにかなることに気を移し、とことんまで思案を重ね、少しづつでも打開して行くべきである。

女に生まれて損をしたと思う人は、得するのにはどうしたらよいか。貧しい家に生まれた人は、豊かにするにはどうしたらよいか、これに考えを傾けわずかながらでも打開して行ったら、それだけその人の人生は開拓され、救われたことにもなるのである。

貧しい家に生まれた不運をくよくよと考え、それを親にくどく子がある。これらは愚の骨頂。不運について親は子以上に身をもって体験している筈。そんなことをおくびにも出さず、どうにかなることに考えを傾け、貧しさを克服する子であってこそ親は満足するし、それでこそ「親にまさるたけのこ」であり、「子にます宝、世にあらめやも」ともなるワケであり、当今尊重されるフロンテア(開拓精神)も合致する次第。

◇

お互いに考えてもどうにもならない考えをやめ、どうにかなる考えに専念したものである。これがまたニッコリ笑って…の大切な要素でもある。(内郷市RC会長)

あすの運勢
小川 石洲

五月十七日(金・先負)

【1月生】今は互いに理解し助け合う心が大切
【2月生】調子よく行きそうで変化、警戒必要
【3月生】あきらめるは早く、最後まで頑張れ
【4月生】辛抱なさい、急いで悩みを求めるな
【5月生】感情高ぶりやすし心の豊かさが必要
【6月生】事運は目前にあり今一歩の努力肝要
【7月生】引込思案せず積極に行動目的大体吉
【8月生】軽卒な考え改めよ、世間は甘くなし
【9月生】多少の困難覚悟で当たれ思ったより吉
【10月生】何んとなく心落つかず能率昇らず
【11月生】困苦ある喜びもあり辛抱なさい
【12月生】多少の野望差支えるし [illegible]

靴とスポーツ用品 オーツカ 平駅前大通り 電2077

カレーの [illegible] 平市三田小路 電三八〇二

家具は 店舗 平市四丁目 電6633 工場 平市白銀町 電6634

スカッチ コニャック タイラ エデン 電5005

お誂染 馬目染工場 平五・電二五五八

綿 風呂敷 消防袢天 タオル 手拭

髪のことならなんでも
貴女の短い髪もスマートヘアー(まげ・かもじ)でどんな髪型にも結上げられます
スマートヘヤー ¥380―13,800
/頭髪のはげ やけどでお困りの方 あなたの髪にあったかもじを調整致します
/長い髪を短かくされる方に切った毛をすてるのはもったいない事です ヘアピンを作って差し上げます
化粧品と美容用品 直龍軒商会 平市三十米大通り 電3380

新鮮なキリン生ビール
中ジョッキ 五〇〇CC お通し付き 一二〇円
小ジョッキ 三〇〇CC お通し付き 八〇円
白馬の雪 二級 一八〇ミリリットル 〃 八〇円
女店員急募 委細面談
居酒屋 [illegible] 平市中央通り 電三八二〇

■誠に勝手ながら十七、十八の二日間従業員の慰安旅行で休ませて下さい
■レストラン ブラジル 平・ひかり座まえ もしもし2990

確実な運転 よりよい乗心地 ハイヤーの御用命は
電話 本社 2640 2175 好間(平)5372 草野(平)5647

尼子タクシー

さわやかさはなんといってもぐっと一ぱいやったときサ
生ビールの味はまたかくべつ
レストラン パールでやろう
平・三田小路 電話3388

小暴力の追放など決議

平市防犯協会総会 大和田会長ら改選

平市防犯協会総会は十五日午後一時から平市公会堂本館に関係者ら約八十人が集まって開き、斎藤平署長のあいさつに引き続いて山崎賢助副会長を議長に選んで議事を進めた。三十七年度決算、事業報告、三十八年度予算、事業計画案を満場一致で承認したのち、役員改選で平市長大和田弥一氏を会長に選んだ。席上前会長をつとめた諸橋久太郎氏(前平市長)と副会長だった大泉信雄氏(前平市議会議長)の二人に感謝状が贈られた。

あいさつに立った斎藤平署長は非行少年の低年化や犯罪の増加の例を上げ、市民こぞっての防犯活動の必要性を力説した。平市防犯協会は昨年十一月に優良防犯協会として、東北管区警察局、東北六県防犯連、東北六県公安連の三者連名の感謝状が贈られているが、これは東北では平市だけであり、立派な感謝状が披露された。

今年度は百二万余円の予算で事業を進めることになったが、今年度の事業計画では①盗犯、暴力犯罪の予防②少年の不良化防止活動と補導の推進③公衆の迷惑を助長する小暴力事犯の予防啓発④防犯団体活動の推進による防犯思想の高揚の四点を重点目標とし、特に六月には市と協力して非行防止特別区の推進を図る。そのほか年間を通じて防犯灯の設置を図ることにしている。役員改選の結果は次のとおり。

▽顧問 蓬沼龍輔(県人事委員長)斎藤義明(平署長)野沢武蔵(県議)上坂昇(同)馬目俊次(県石城事務所長)野崎喜八郎(交通安全協会平支部長)山内正人(平保健所長)諸橋久太郎(前会長)大泉信雄(前副会長)

▽会長 大和田弥一(平市長)

▽副会長 志賀季三郎(平市議会議長)山崎賢助(平商工会議所会頭)岡田政次郎(平市消防団長)

▽理事 藤倉武雄 宮沢庸 野崎理夫 金子松男 大久保一 大谷伝長 渡辺栄喚 大和田道隆 近藤勝一 島田勝吉 関口義久 坂本昌蔵 関原新一郎 草野四郎 渡辺昇 中根忠治 鈴木重治 大和田喜宗 船生新一 佐藤義衛 石山一治 橋本勲 松崎幸太郎 坂野幸一 長谷川直江 櫛田肴一 阿部康雄 片寄周平 鈴木光四郎 鈴木四男 杉田松太郎 諸橋鉄弥 内木宗八 猪狩徳治 鈴木武男 鈴木勝雄 渡辺登 市井茂 平金融団代表 渡辺豊 遠藤幸一郎 松本都広 塩儀助 矢吹清貞 小泉保濟 永山定義 根本美智雄 渡辺多重 永山満 高木ツネ 金成キミ 近藤キン 藤井ヒサ 正木コト 平松卓子 金子マサ 五十嵐キチノ 井上古子 阿部キク 鈴木初子 鈴木シナ 須藤茂左エ門 佐藤巌 諸橋鉄二郎 鈴木章夫 鈴木勇次郎

▽監事 山岸清水 柳田藤雄

▽代議員 松崎友文ほか百十人。

【平市防犯協会総会】

3931 中島安男

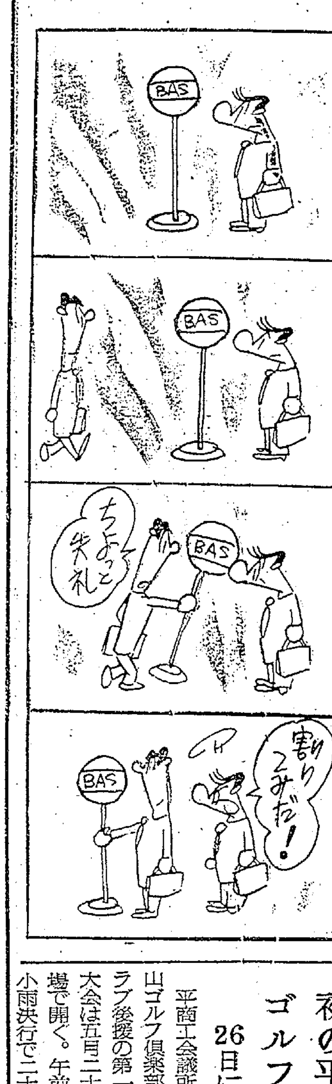

各戸にハカリ一台

平市で計量記念行事に

平市は六月一日からの計量記念週間行事として、各戸一台を目標に家庭用ハカリのあっせん(市価の二割引き)を行なうほか、七日午後一時から平市役所会議室で生活物資量目調査会の反省座談会を開く。

量目調査は市内の婦人代表十五人に調査を委嘱、買い物ごとに正量かどうかを調べて記入報告、これにしたがって市で業者指導を行なってきた覆面婦人の集まり。開始以来ちょうど一年目を迎えたが本年三月までの実績では調査件数五千四百十九件、このうち正量三千六百九十九件、誤量一千七百二十件(マイナス四百六十七件)当初はマイナスが二百九十一件もあったのが今では一日三件と三分の一近くに減るなど優秀な実績をあげている。

湯本PTA

湯本高校PTA(白土正義会長)は十五日午後一時半から本年度総会を開き、決算報告、予算案を付議、役員改選など行なった。新年度予算は百七十九万二千四十六円で、前年度より十二万五千八百五十八円の増額となっている。

新役員は▽会長白土正義▽副会長荒谷芳夫、滝内進、鈴木俊成、五十嵐万治郎、中川鉄男▽経理長菊原忠夫▽監査佐藤勇、小倉勇誠各氏を選んだ。

郵政大臣や局長表彰うける

常磐局の三氏

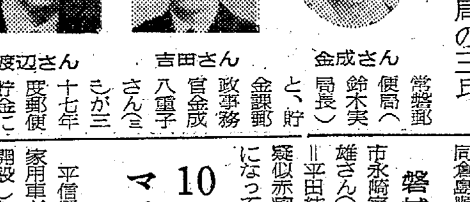

金成さん 吉田さん 渡辺さん

常磐郵便局(鈴木実局長)と、貯金課郵政事務官金成八重子さん(三)らが三十七年度郵便貯金に最優秀の成績をあげそれぞれ郵政大臣表彰をうけることになったが、同局で団体、個人と同時に二つの大臣賞を授与されるのは同局開局以来はじめてのことである。なお表彰式は十八日仙台郵政局で行なわれる。また同局でつぎの各氏が貯金局長表彰をうける。

▽貯金局長賞(三十七年度年間表彰)郵政事務官吉田義雄(三七)貯金主事渡辺和夫(四三)(三十八年度一月—三月期間表彰)常磐郵便局郵政事務官金成八重子(三三)同吉田義雄(三七)貯金主事渡辺和夫(四三)▽郵政局長賞事務員志賀健太郎(三三)同倉島順一(三四)

磐城に疑似赤痢

磐城市永崎字大平一の三、大工三浦孝雄さん(三〇)と妻の美代子さん(二九)=平田紡績工員=の二人は十五日疑似赤痢で、隔離された。ことしになって初めての赤痢患者。

10万円預金でマイカーが

平信用金庫で開設

平信用金庫は十万円の預金で自家用車が買えるマイカーローンを開設した。これはトヨタ自動車との提携で、車の値段の25%の金額を信用金庫に預金すれば五十万円まで融資するシステムで、返済は六カ月、十二カ月、十八カ月、二十四カ月払いの四通りがあり、トヨエース、パブリカ、パンパブリカなどが買える。

銀行員が三百万横領

勿来 株式に投資するため

勿来市錦町鳥居東五八、元東邦銀行船引支店行員杉本恒夫(三二)は業務上横領容疑で十六日朝勿来署に捕まった。

調べでは三十四年四月から三十八年三月二十三日までの間に東邦銀行植田支店貸付係に勤務中、三十六年十二月二十九日ごろ、行券三十三万円を得意先に貸し付けたように経理し、横領したのをはじめ、三十七年夏ごろまでに数回にわたって同様方法で約三百万円を横領した疑い。この金を株式に投資していたもの。本年の五月はじめごろ、一般貸し付け金を整理中に架空人物に貸し付けたことが発かくしたもので、杉本はこの発かくを恐れて船引支店に転任、まもなく辞表を出し、本年四月三十日退職している。

初の平産業人ゴルフ大会

26日に水石山で

平商工会議所主催、平市、水石山ゴルフ倶楽部、いわきゴルフクラブ後援の第一回平産業人ゴルフ大会は五月二十六日水石山ゴルフ場で開く。午前八時半スタート、小雨決行で二十七ホールメダルプレー。団体競技は各業種別チームベスト3のネットスコアのトータルにより、個人競技はアンダーハンデにより決める。

参加資格は平商工会議所会員に限り会費千円。賞は団体賞に平商工会議所会頭杯、優勝チーム上位三人にそれぞれトロフィー、個人賞は優勝平市長杯、準優勝いわきゴルフクラブ杯、ベストグロス賞水石山ゴルフ倶楽部杯、入賞十五位まで、ほかに飛賞、全員に参加賞。申し込み締め切りは十九日。

平商工会議所ではじめて開く平産業人ゴルフ大会のチーム編成はつぎの七つになった。

①サービス業(旅館、料飲店など)②食品加工業(菓子、酒類など)③鉱業(石炭、石油、鉄鉱、金属関係など)④工業(土工、工業関係)⑤繊維業(洋服、洋品、呉服関係)⑥建設業(土木、建築関係)⑦金融(銀行、保険関係)

ひこばえ会で五月吟行句会

ひこばえ会の五月吟行句会は十九日午前十時から内郷市高野鉱泉入の湯で行なう。実費二百三十円(昼食を準備)欠席の場合は十八日まで雑詠十句以内を平市三十[illegible]通りのひこばえ会連絡所に送るようのぞんでいる。

パトロール談義

NHKで佐久間部長ら

五月十六日朝七時十五分のNHK第一"福島県の皆さんへ"は交通安全旬間にちなみ、日頃白バイを駆って、パトロールする警察機動隊のお巡りさんに話をきいた。

平警察署には、現在福島県警察本部機動隊の平分遣隊があり、六台の白バイが国道六号線の交通事故防止のために日夜パトロールしている。一見花やかに見える白バイにも、人にはいえぬ苦心や悩みがあり、それが職業とはいえ、家庭生活を犠牲にする事もあるという。

この時間は平警察署機動隊の、佐久間巡査部長、渡辺巡査、高橋巡査にいろいろと話をきいた。

内郷署が県本部表彰に

内郷警察署はこのほど三十七年度の会計課主管業務優秀署として県警本部から表彰された。

山形キャラバン内郷にも来平

山形県の観光キャラバン隊二十人は十九日午後来郷、午後四時から内郷駅前広場で踊りなどを披露する。

■十七、十八日は外商部のバカンスにつき休商させていただきます
健康に奉仕する くすりの青葉 平市田町一 電四二三四
■広く人材を求めます
▽外商販売員 三名
▽女子事務員 二名
(自動車運転免許者優遇します)
▽五月二十一—二十五日 履歴書ご送付下さい
青葉薬品
薬剤師 鬼怒川智久
〃 鬼怒川徳也
平市田町一(駅前)電四二三四

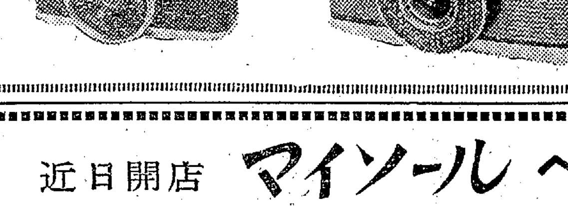

カメラは ペン時代
小型カメラ界を独走する
■ペン……¥5800
■ペンS……¥7800
■ペンEE……¥9200
■ペンEES……¥11000
■ペンD……¥13000
各ソフトケース……¥800
オリンパス ペン
◉シーズンに大きい 安い 早い
Fサイズ(10円)を…
二度目のプリントには仕上がりの良い
FS(15円)を…
オリンパス商事株式会社
福島県写真材料商組合浜通り支部

近日開店 マイソール へ御招待!
5月20日まで洋服のデパートスズカンで
100円以上お買い上げの方にもれなく
喫茶マイソールへ御招待致します
デラックス 純喫茶 マイソール
平市田町 TEL・5264
洋服のデパート
スズカン 1丁目店 TEL・5711
3丁目店 TEL・5263

明るい生活!楽しい食事!
ノーフロスト
SANYO サンヨー電気冷蔵庫
■完全自動で霜をしめだす《ノーフロスト装置》
■零下20度Cまで冷える強力冷凍庫《フリーザー》
■庫内を底までいっぱい使う《フルスペース》
■お料理に大へん便利な
《トップコントロールテーブル》
長期月賦 12回払い 15回払い
時計と音楽・テンキのデパート
金光堂
平市5丁目 TEL・4595
磐城市本町 TEL・2853

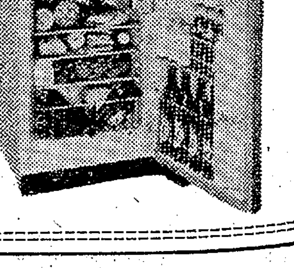

NHK 第一 1340KC 16日

- 6・00 なかよしホール①こどもニュース②応答せよゼノン③黒潮にうたう④ぼくらのうた
- 30 走れ源太
- 45 1丁目1番地
- 7・20 きょうのハイライト
- 30 今週の明星 村田英雄 飯田久彦 松山恵子
- 8・01 放送演芸会「七度狐」桂米朝「蔵丁稚」笑福亭松鶴
- 9・10 ニュース解説橋本忠正
- 45 海外だより
- 10・10 希望音楽会
- 45 経済の動き
- 11・05 お休みの前に◇物語「阿房列車」◇夢のハーモニー

NHK 第二 1540KC

- 6・05 そろばん教室
- 15 中学生の勉強室
- 40 基礎英語
- 7・15 ラジオ農業学校「農繁期を健康にすごすには
- 30 希望の世代「夢と現実の間」
- 8・00 通信高校講座①英語 小野嘉寿男②数学 中村勝彦③国語古典 尾形仂
- 9・00 舞台中継 婦系図の内「めの惣住居」花柳章太郎 水谷八重子
- 10・15 日本を考える 社会道徳
- 11・15 音楽鑑賞「音楽話のくずかご」

ラジオ福島 1060KC

- 6・00 お話玉手箱▽梅里先生行状記
- 45 音楽の小箱
- 7・15 お笑い千両箱 落語「まんじゅうこわい」柳家小さん
- 30 浪曲名作選「春や深川大川月夜の巻 東家浦太郎
- 8・00 全国歌謡ベストテン
- 9・00 平凡アワー 五大スタオール・ヒットショー
- 30 夜のためいき
- 45 この道を行けば
- 10・10 女ひとり 新珠三千代
- 30 コロムビアポピュラーアワー
- 11・10 ミドナイトコンサート

テレビ NHK④

- 6・00 金太と三吉「海とテレビ塔」
- 30 みんなのうた
- 35 おねえさんといっしょ
- 7・00 きょうのニュース
- 30 世界歌の旅「ドイツ」ダーク・ダックス
- 8・00 お好み新喜劇「記念碑 渋谷天外 藤山寛美 石浜祐次郎ほか
- 9・00 ママと7人のこどもたち「あらしの夜の客」
- 30 ニュース▽ニュースの焦点
- 10・00 ゴーストップ物語「恋愛騒動」
- 30 今週の経済
- 50 スポーツハイライト
- 11・00 科学時代「ガラスの糸
- 30 夜の随想

教育テレビ ⑩

- 6・15 そろばん教室
- 30 英語会話 ウイリアムムーア
- 7・00 バイオリンのおけいこ
- 30 婦人学級「こどもの心理」こどもの勉強
- 8・00 教養特集「美術散歩」第7回日本国際美術展から
- 9・00 技能講座「計算尺」CD尺と比例
- 30 通信高校講座「数学1 因数分解
- 10・00 英語会話(再)
- 30 たのしいフランス語 家島光一郎ほか
- 11・00 高校実力養成シリーズ「数学総合研究」無限数列の極限

福島テレビ ⑧

- 6・10 探偵スカット「町のダニ退治」
- 15 可愛いアリス「百万長者になる法」
- 7・00 大学10人抜きのど自慢 ゲスト克美しげる
- 30 チビッコ大将 語り手 林家三平
- 8・00 サスペンス・シリーズ 七人の刑事「二重殺人事件」堀雄二 菅原謙二 佐藤英夫
- 9・00 おかあさん「母―この最後なるもの」夏川静枝 田口計
- 30 東洋チャンピオンスカウト 郡司厚対オリベス・ドス・サントス
- 10・15 あの時この時「クィーンの仮面」
- 45 ゴルフスクール

きょうのきもの

NHK第二

○舞台中継「婦系図・めの惣の場」(後9・00)

五月の新橋演舞場の喜多村緑郎三回忌追憶新派公演から、泉鏡花作、故久保田万太郎演出の「婦系図・めの惣の場」を放送する。

明治四十一年(一九〇八年)十月東京新富座で初演。今回は、喜多村緑郎の当たり役であった小芳を花柳章太郎が初役で、水谷が八年ぶりで妙子をやる。

出演は、花柳章太郎(小芳)市川翠扇(お蔦)水谷八重子(妙子)大矢市次郎(めの惣)ほか。

あらすじ―以前はスリで隼の力といわれた早瀬主税は、酒井俊蔵に救われてその慈愛ぶかい感化をうけ、やがてドイツ語学者になったが、柳橋の芸妓蔦吉(お蔦)となじみ、人目を忍んで同棲するようになった。恩師酒井はこれを知って怒り、そのきびしい命令で二人の仲をさかれ、主税はひとり静岡へ帰る。一方お蔦は魚屋めの惣の家に病の身を養っている。やがてお蔦の臨終にようやくかけつけた主税は、はじめて酒井の許しをえてお蔦を妻と呼びつつ最後をみとる。

石城福祉事務所でも日赤の募集

石城福祉事務所は五月一ぱい日赤社員増強運動を展開しているが、管内の目標額は九十三万九千円で、前年度に比べて二万三百円の増加。法人関係の募集は九月まで続けられる。前年に比べて増加したのは四倉町の四万五千六百五十円と小川町の五千八十円だけで、他の五町村はいずれも減った。関係町村の目標額は次のとおり。

▽遠野町 十万九千六百円▽四倉町 二十八万円▽小川町 十二万二千七百円▽田人村 八万八千円▽好間村 十八万八千五百円▽三和村 十万一千七百円▽川前村 四万八千五百円

民報映画案内 (→21日)

※【平市】
★ひかり座(五・三五)ダイヤモンド・ヘッド(七・五五)太陽はひとりぼっち
★聚楽館(六・〇五)底抜け棚ボタ成金(七・五五)ハタリ!(↓17日)
★世界館(七・一八)若い樹々(八・四五)その結婚異議あり
★東宝民劇(六・四〇)とんかつ一代(八・二〇)五十万人の遺産(↓28日)
★三夜東映(六・一五)若ざくら喧嘩纏(七・四五)世界に道のある限り(八・三七)おしどり千両傘(↓19日)
★平館(六・五五)腰抜けガン・ファン(八・二五)野獣の青春
★平東映(七・〇五)侍富士を走る(八・一九)孤雁一刀流
★平松竹(六・五二)独立美人隊(八・二二)拝啓天皇陛下様(↓28日)
★ニュー国際(六・二〇)坊ちゃんとワンマン課長(七・二五)晩の脱走(八・五七)爆弾を抱く女怪盗

※【常磐市湯本】
★湯本座 女に強くなる工夫の数々 にっぽん実話時代 先手必勝
★三函座 拝啓天皇陛下様 独立美人隊
★常磐日劇 情欲の谷間 ゴンバ―スターショー FBI武装せよ(↓20日)
★常磐座 女体絵巻 海女の怪真珠 美容姉妹の告白

※【磐城市小名浜】
★国際 とんかつ一代 影を斬る
★日活 鷲と鷹 激しい河 俺の背中に陽が当たる
★東映 東海道のつむじ風 残酷な月 花のお江戸のやくざ姫
★金星座 女狐小判 あの人はいま 拝啓天皇陛下様
★銀星座 エル・シド 第八ジェット戦斗機隊(↓27日)
★地球座 噂の二人 大いなる西部(↓18日)

※【勿来市植田】
★菊多館 柔道一代 特別機動捜査隊 怪獣と斗う四十人
★うえだ館 泥だらけの純情 しとやかな獣 団地夫人
★中央館 続社長漫遊記 太平洋の翼
★植田ロマンス 六頭の黒馬 グラマー大行進 マラカイボ大要塞(↓23日)

※【四倉町】
★四倉国際 若草物語 禁じられた遊び
★四倉文化 愛愁平野 秋刀魚の味 胸の中の火(↓17日)

100貨店

平市会の勢力は議長・副議長の志賀・坂本ラインにまとまり、大和田市長派の箱崎―坂本登ラインが敗退して、各種の委員もほとんど野党派が占める結果になった。というのは議長選に対する箱崎派の動き方が、あくまで副議長もわが派で独占しようとしたため反感を買ったためとみられる。結局、アブハチとらずとなり各種の委員さえも野党派に占められてしまった。ところで野党という呼称の解釈について、「われわれは与野党というかたよった立場にたって議会を運営する気はさらにない。地方自治体の議会は、あくまで中正公平でなければならない」として是々非々の議会精神を貫くために中正クラブなるものをつくったという。メンバーは志賀季三郎、坂本昌蔵、金子松男、矢吹大一郎、松本都広、志賀重右ェ門、志賀兼太郎、平沢均一、塩圧造、国井一美、芳賀友一、四家健雄、粟谷久太郎、渡辺多重、石山一治、鈴木勇、金古政通の十七氏。「かつてのボス政治を排するには、お互いに市政を研究する同士の集まりが必要である。革新派とも横の連絡をとり、大和田市政をカバーしてゆく」というのである。その意気やよしであるが、議会の公平な運営にあたるためにも、議長がクラブの中にあるのは好ましくない。市長選、議長選のシコリは消えそうでなかなか消え去りにくいものである。中正クラブの良識に期待するや大である。(龍人)

お手伝いさん求む
・年令 三十才から四十五才位まで
・住み込みのできる方
・給料(月)一三、〇〇〇円
・委細面談
おしゃれストア 小松 平駅前大通り 電四七〇一

唐揚げ ヒナ鳥 むし焼 湯本 鳥静 電話(代)三二五一

パンとケーキ 開花亭 平市五丁目 電三三四二

御料理 仕出し 折り詰め 湯本駅前 魚北 電話二三六三 二〇一三

郷土の銘酒 清福 七浜産魚貝の珍味 おにぎり 茶漬け 郷土酒亭 川政 勿来市植田館通り

開店七周年記念 三菱冷蔵庫セール 飲食品1500円 詰め合わせ進呈 月賦歓迎 60立¥26900 90立¥45000 小名浜店 本町 電四三二〇 湯本店 横町角 電三二五一 常磐テレビ

御婚礼・免許証写真と D・P・E スタジオ マツモト 平市聚楽館前通り 電6368

神仏具 橋本屋 平市新川町 電三九四八

土地公売について

下記土地(市有地)を公売いたしますから買受希望者は現物縦覧の上入札してください

一、入札及び開札の日時 昭和三十八年五月二十三日午後一時即日開札
二、入札の場所 勿来市役所
三、売払物件の所在並びに売払番号
①旧錦中学校敷地 二一四、三三坪
②同 二一四、三三坪
③同 一〇七、一六坪
④同 一〇七、一六坪
⑤同 一〇七、一六坪
⑥同 一〇七、一六坪
⑦同 一〇七、一六坪
旅館業法並びに風俗営業取締法の抵触規定がある
四、入札方法 売払番号ごとに入札します 但し郵便入札は認めません
五、入札保証金 入札金額の十分の一以上とします
六、代金納入期限 落札の日から五月三十一日までとします
七、その他 不明の点は勿来市役所総務課管財用度係へお問い合わせください

昭和三十八年五月十五日
勿来市長 赤津庄兵衛

■紅小路新名所 伊作(いさ)すし 平市紅小路 電三四一二

大型鋳物専門 馬場鋳工場 須賀川市八幡町八 電二八八九・三五二六

四四三一 四四三二 出前の酒 喜庵

外科 胃腸科 泌尿器科 性病科 真木医院 平市南町公会堂通り 電話四六九五番

サントリー スタンド リラ 平・田町 電6324

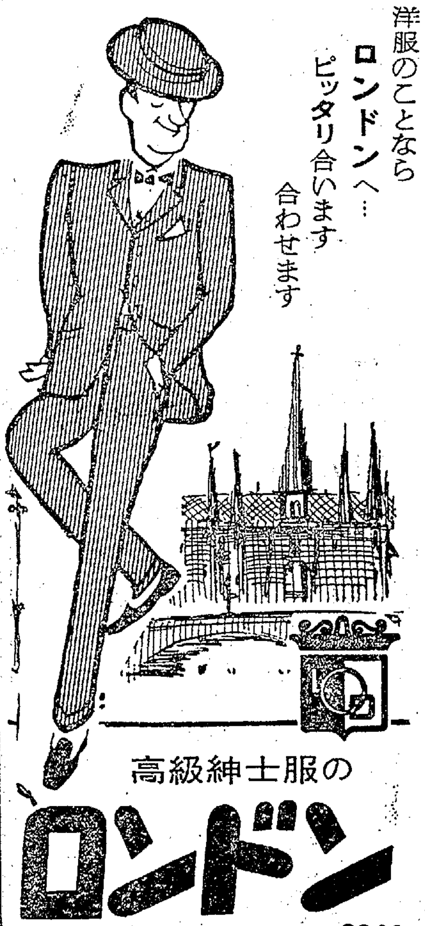

運転者(普通・大型免許、経験三年以上)及び助手若干名募集▽委細面談 平市大町 電四六〇五 遠藤砂利店

募集▽洋裁のできる方若干名▽委細面談 平市堂根町(平市役所うら) 電話五六一九 山田ファッションルーム

大学受験予備校
随時入学の好機 補欠若干名募集
寄宿舎数室あり 校規申込書送る
教授陣国立高専 県立高校十一名
学徒イ縮は禁物 勇躍再起を計れ
平市白銀町(電二六五〇) 大学予備学校

夏家具のいろいろ

パールチェアー	5300円を	4800円
サランデッキチェアー	3300円を	2900円
スチール蝿張	2450円を	2250円
木製蝿張	1150円を	900円
ビニタップス 2畳	1400円を	1200円
〃 3畳	2100円を	1800円
〃 4.5畳	3150円を	2600円
〃 6畳	4200円を	3500円

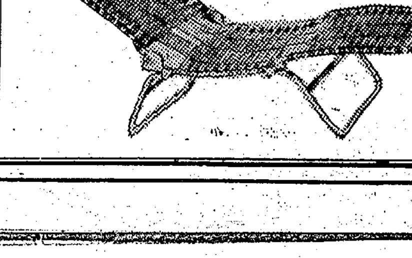

自家製造直売の店 鈴木家具店 平市研町表通り公園正面入口 電3741(ミナヨイ)

(金曜日) 第5399号 夕刊 いわき民報 発行所 平市田町63 ©いわき民報社 社長 野沢武蔵 電話(代表)4161 振替口座(郡山)4028

木材の百貨店 一般建築材 新建材 ベニヤ板類 銘木 製函 株式会社 丸一材木店 工場 販売部 自宅 電(代)五八五八―九 平市五丁目電四六六二 平市五丁目電二三九〇

松崎氏の当選無効申し立て

平市議選で十票差で次点となった元市議鈴木秋光氏(五八)の選挙事務… 鈴木秋光氏側が平選管へ … 議する。

磐中47・48回同窓会お知らせ

左記の通り磐中卒第47・48回同窓会を開きますから万障お繰り合わせの上御出席下さい
期日 五月十八日(土)午後四時―七時
会場 正月荘(平市新川町)
会費 一、〇〇〇円
平市世界館前(タカオ)

交通規則を守りましょう

供!