夕刊
いわき民報
発行所平市田町63
© いわき民報社
社長　野沢武蔵
電　話（代表）4161
振替口座（郡山）4028

ボーナス七億円出る
官公庁、前年の二割増し

きょう十五日、官公庁のボーナスが出た。石城地方市町村職員（県職員、教諭、国鉄、郵便局、電報電話局など約一万人に対し支給された総額は七億円にのぼり、支給率は一・三カ月（国鉄など六社は二・四カ月分）一人平均は七万円（約六千円の税込み）。前年に比べると約十五％のベースアップと、〇・七カ月分の増額で、金額では二割方増えている。

金融機関が勧誘攻勢
まず貯金して…と説得

平市役所でも六百五十職員と市会議員に総額三億九千万円が支給された。支給率は二・四カ月分だが、人事院勧告分がまだ決まっていないので、十五日には二・三カ月分が支給され、〇・一カ月分は七・六％のベースアップとダブルボーナスになる予定。三役、議員は二カ月分、市長二千六万二千二百円、職員最高十五万八千円、職員平均一人六万二千三百円。

午前九時半から各課とりまとめて支給したが、賞与としてでなく生活給一時金としてすでに收入予定欄に記載されているためか感激は見えないようだった。それでもサラリーマン妙味に思わず顔がほころび、中身はわかってはいても真新しい札を数え直す風景がとかしこに見られた。一方金融機関がいっせいに殺り込みをかけ、「ボーナスはひとまず貯蓄してから使いましょう」と呼びかけ、個別に勧誘攻勢を戦わした。

【官公庁のボーナス出る＝平市役所】

一方不況ムードをかこい、出足の悪い客足にしぶい顔をしていた商店街も、これからが決戦とボーナス目当てにあれやこれやの宣伝戦に突入した。

ボーナスセール
平の中央通り

平市中央通り商店会（五十軒）では官公庁のボーナス支給から二十日ごろまで出そろう商社、炭鉱ボーナスを対象に十六日から二月三日までボーナスセールをする。

参加五十店では買い物はもちろん飲食などすべての支払いに対して三百円ごとにボーナス券を発行この券をまとめて割り引きセールを実施するもので、ボーナス券一枚の割り引きは十円相当。

あす高久地区
区画整理起工
平市農業構造改善事業で

平市農業構造改善事業の主体になる平市土地改良区（塩儀助会長）の高久地区区画整理事業は十六日午前十時から高久小学校講堂で起工式を行なう。

この区画整理は滑津川の大改修に平行して施工するもので、三カ年計画で二百十一・六ヘクタール（百八十五戸）を八千八百万円を投じて三アール田に区画整理するもので、この事業に伴い農業構造改善事業で大型機械を導入して、種まきから收穫まで一貫したオートメーションシステムをとる。

三十九年度は五十六・五ヘクタールを千六百九万三千円で山木工業が施行する。

競輪前節四千万円を突破
競輪前節

平十二月十二日から十四日まで三日間開催、四千百五十八万四千八百万円の好売り上げを記録した。十四日にはB級優勝の六レース（4－3）で二万七千八百四十円の大穴が出た。

提案理由説明はぶく
常磐　今後スピードを市会に

磐城市十二月定例議会は十五日から五日間の会期で開かれ、十五日は午前十時から本会議を開き、補正予算案などの議案八件の提案理由の説明があってから各部委員会に付託して同十一時半閉会した。今回からは提案事項の説明を抜きにしたためわずか一時間半であっさり終わったもの。

十六、十七の両日は午前十時から本会議を開き、市政一般に対する質問を行ない、十八日は午前十時から建設（市長室）産業経済（議長室）文教厚生（議員控え室）総務（大会議室）に分かれて各部常任委員会を開き付託議案を審査する。最終日の十九日は午前十時から本会議を開き、委員長報告があり討議採決して閉会する。

内郷市議会
報酬審議会など八議案上程

内郷市の十二月定例市議会は十四日午前九時から市公会堂で開き会期四日間の日程で内郷市特別職報酬等審議会條例の設定など八議案を上程した。

▽十五日＝本会議＝一般質問、議案に対する質疑、委員会付託▽十六日＝委員会▽十七日＝委員会（午前中）本会議（午後）

松崎氏に日赤金色有功章
三和村合戸字駅三五、村議松崎叶氏（ま）に赤十字社から金色有功章と特別社員章が贈られることになり、十七日ごろ石城福祉事務所を通じて伝達される。松崎氏は去る五月、赤十字社に十万円を贈ったもの。

歳末小包みが一割増
○…本景気をよそに歳末用小包みは昨年に比べて一割以上もふえている。平郵便局の場合は十一月二十五日から受け付けをはじめ、十五日で一応特別取り扱いを終えることにしているが、ことしの場合は十四日までの取り扱いが九万一千個にも上り、昨年の八万一千個に比べて約十二・五％の伸びを見せている。

○…大阪以西のいわゆる西日本から本県あてに送られて来る小包みは、全部平局に集められ、同局から県内各地に発送されるだけに赤自動車到着のたびに郵便課内作業室には小包みの山が築かれ、それをさばくのに足の踏み場もないほど。このため同局は昨年から年末年始だけ、アルバイトとして雇っている市内神谷地区の農家のオバさん達にことしも頼み、十五日には六人のエプロンオバさん達が職員にまじって、小包みさばきに大わらわ。

○…送られて来る小包みは四割までがデパートなどからの委託発送で、近年とくにふえて来ているという。これらはほとんど荷札がなく〝あて名も淋しくなっているのが多い〟と係員たちは大ボヤキ。小包みの大半は食料品が多く、包装不完全のために品物が飛び出すものなどもあって、係員らは整理にてんてこ舞い。

借地料値上げ可決
平市会始まる　請願陳情九件を処理

平市十二月定例市会は十五日開き、会期を十八日まで四日間とした。継続審査の請願三件、陳情六件について各常任委員長の審査報告があり、報告どおり次のとおり可決。補正予算四千八百万円など十三議案の提案理由説明があってこれを委員会に付託散会した。

十六日は一般質問で通告順により政井、中野、新妻（張）大和田松崎（喜）、新妻（忠）佐川の七議員から質問が行なわれ、十七日は各常任委員会休会、十八日は最終本会議を開いて表決する。

【請願】▽上川原墓地移転（不採択）▽労力調査中止の決議（継続審議）▽下神谷地区国道の側溝埋め立て（採択）

【陳情】▽大平溜池改修工事の補助（撤回）▽借地料旧市内十三円を十五円に、新市地区九円を十円に値上げ（採択）▽中小企業従業員共同宿舎の建設（撤回）▽平冷蔵施設の援助（撤回）▽精薄児童の職業訓練機関設置（富岡町に新設中のものに平市民も入所できるので不採択）▽身体障害者の高校進学奨学金の設置（採択）

赤井小旧校舎を公売
平市は赤井小学校の旧校舎（木造平屋二百三十二平方㍍）を十九日公売する。午前十時半から内容説明のあと十一時から入札公売する。

湯高復興委員会が拠金運動
湯本高校災害復興委員会は十二日新校舎で開いた。委員会はPTA正副会長、同専門部長、同窓会正副会長、学校側など二十五人で構成し、正副委員長、事務局長、幹事五人、監査二人を選任した。

復興資金の拠出について協議の結果、とりあえず在校生一世帯から一口千円宛の拠金を呼びかけることに決まり、十六日午後二時半焼け残った旧校舎のうちの音楽室で評議員会を開いてはかり、最終的にきめることになった。

▽委員長鈴木後成（PTA会長）▽副委員長日野後勇、佐藤正二、滝内進、大泉末吉（以上PTA副会長）市橋武（同窓会長）▽事務局長中川鉄男（学校長）▽幹事比佐孝祐（P総務部長）本滝誠（P設備部長）八代俊一郎、鈴木節長、竹田貞生（以上学校）▽監査河瀬安広（P教養部長）渡辺竜夫（P図書部長）

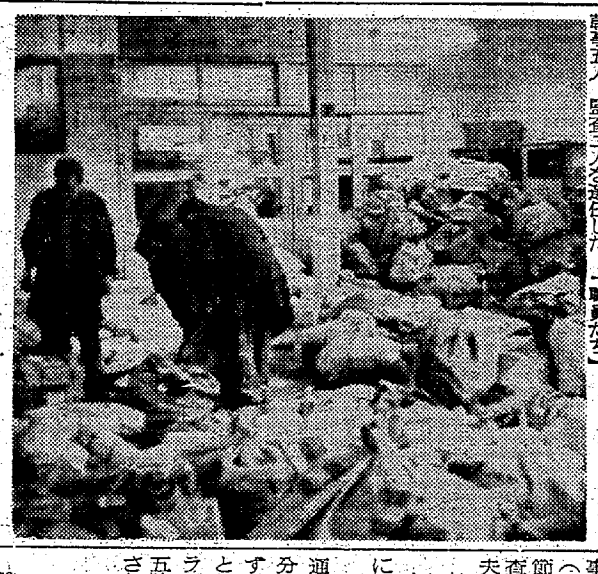

【小包みの山をさばくオバさんと職員たち】

竜ケ沢に通学灯設置を請願
常磐市定例市議会

▽湯本二中～竜ケ沢通学道路の通学灯取りつけについて（竜ケ沢分会長高野勇外三人）竜ケ沢に通ずる道路は三百人の生徒が通学路として使用しているが、課外、クラブ活動で退校が遅く冬期は午後五時に暗くなるので通学灯を設置されたい。

一カ月で百八十人増加
磐城

磐城市の十二月一日現在の人口は六万二千三百八十人（男三万一千九百五十九人、女三万四百二十一人）前月比で男百五人、女七十九人、計百八十四人の増加。世帯数は一万四千百七十四世帯で前月比百九世帯の増。

寸言

▼ボーナスが支給、地方公務員は一月にベアの差額分が出る。ヘソクリにはとく欠かぬか

▼年賀ハガキの受けつけ始まる。出し忘れる相手がないように。

天気予報
（☆名浜測候所発表）
玉半提供　電五〇三二

【今晩】西よりの風、晴れ。

【あす】西よりの風、大体晴れだが始めのうちところにより雲が多い。

【海上】今晩、あすとも多少風波がある。

定評ある呉服店
晴れ着のご用命をどうぞ
三平
平・三　電4624－5

オメガ特約店
よい時計・よいメガネ・輝くユビワ
ネモト
平市・二丁目　TEL 2607

創業42周年
景品付き大特売
この一年のかわらぬ御愛顧に感謝をこめて
好評続　謝恩大廉売！
明日から
豊富な品で楽しいお買い物
北川呉服店
平市1町目　TEL・4913

1,000円以上お買い上げの方に　優良　毛糸腰紐……2本……進呈
2,000円以上お買い上げの方に　ブロード　ふろしき……1枚……進呈
5,000円以上お買い上げの方に　ブロード　ふとんカバー（4・5巾）……1枚……進呈
10,000円以上お買い上げの方に　ミナロンお仕立て上り友仙長じゅばん（ム双）……1枚　優良夢の毛布……1枚　いずれか進呈
20,000円以上お買い上げの方に　トーヨーソフラン　60ミリ敷ふとん……1枚……進呈

軽油消費55％伸びる

個人県民税は36％増

県石城事務所税務課がまとめた十一月末現在の県税徴収状況は、現年度調定額が九億七千五百六十九万七千百七十九円となり、前年同期に比べると一億四千二百九十四万九千八百九十二円、十七・二％も上回っている。これは法人事業税、不動産取得税を除いた各税が伸びているため。しかし収入額は六億七千三百四十二万九千七百六十三円で、徴収率は六十九％にとどまり、前年同期より二・六％減少している。

前年に比べて増加しているのは自動車の急激な増加に伴う軽油の消費量の増大によって、五十四・九％と十種の税目のなかでも一番の伸長を見せ、調定額も一億六千三百七万三千七百十八円となり、次いで上昇率の高いのが個人県民税。同税は所得の伸びによって三十六・四％増加し、調定額は一億七千三百六十六万二千八百四十円。続いて自動車税二十九・三％（調定一億百九十万九千四百二十円）料理飲食など消費税が二十八・七％（同五千六百八十万八千八百九十九円）娯楽施設利用税二十二・九％（同七百六十五万四千六百三十三円）法人県民税二十・二％（同五千五百四十七万八千八百十円）個人事業税十七・七％（同五百七十二万五千二百三十四円）とそれぞれ増加を見せている。娯楽施設利用税はいわきゴルフ場の開設、利用による増収で、料理飲食など消費税は消費の増大と料理の値上げなどが影響しているもの。

一方前年同期を二十二・四％も下回った不動産取得税（同一千六百五十七万二千二百六十円）は工場の進出が少なくなったこと、また三・四％減となっている法人事業税（同三億三千三百三十五万二千二百八十円）は住友セメントの事業税納入が県田村事務所に移されたための減少。

平高専に12トンの庭石寄贈

川和社長が鮫川上流から

平工業高等専門学校の校門前に重さ十二トンと五トンという大きな庭石が寄贈され、同校の大ケヤキの木に続いてシンボルが増えたと教授、学生らを喜ばせている。

これは加地和組川和徳一社長が同校の敷地造園を行なった記念にと鮫川の上流から採石してきた花崗岩で、現場から同校まで運ぶのに約十日間もかかったというもの。同校では寄になったら庭石のまわりに芝草を植え緑の多い学園を作る計画をたてている。

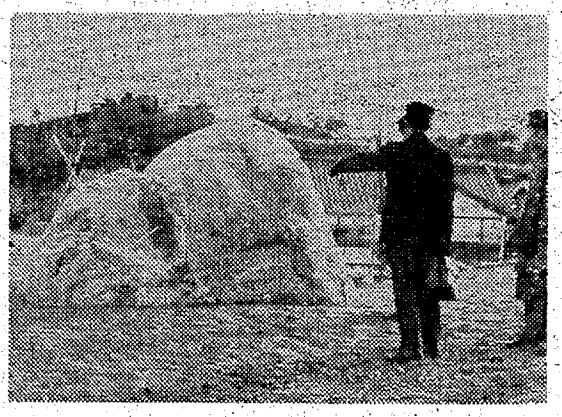

【寄贈された見事な庭石】

平RC、LCで紙屑カゴ贈る

市内の美化運動を呼びかけ

平ロータリークラブ、平ライオンズクラブでは十四日、平市に紙屑カゴ（五千円相当）十五基を贈り、〝マチをきれいにしましょう〟と呼びかけた。

両クラブともこれまで観光地の美化運動に紙屑カゴを寄贈して来たが、歳末の市内が紙屑で汚れ勝ちなのと、これまで備えてあるカゴが古くなったため追加寄贈したもの。

北目の長寿会が忘年懇談会

平市北目長寿会（菅波信国会長七十人）の忘年懇談会は十三日午前十時から北目八民館で開き、鈴木福祉事務所長の「老人と福祉」菅野企画調査課長の「新産業都市の建設計画」の講演を聞いたあと前会長高橋武雄氏に感謝状を贈った。

ついで昼食に舌つづみを打ちながら懇談、佐藤子之吉一座の演芸に笑い興じて腰をのばした。

【北目町長寿会の忘年懇談会】

供養に寄付　勿来市植田町浜川菅野徳蔵氏は亡父今朝蔵氏の供養に、十四日勿来市に二万円、千寿荘に五千円を寄付した。

おことわり＝市況休みます

くらし随筆

「ふっせ」

国井政雄

「ふっせ」という方言がある。風種、あるいは風生の転か語であろうと思う。人間の手によって時かれない自然生の植物の意で、さらにある意味には父親を持たぬ私生児をもさしていう。

◇

しかし「ふっせ」とは如何に強靭で、しかも永遠の生命を持つものか。洪水によって生々しく削られた岩肌にも、洗いさらわれた砂原にも、いっときもおかず「ふっせ」の営みが逞しく始められる。そしてやがてかれらのものとしてたちまち緑化してしまう。その大地にかれらの足場ある限りは。

地球の創生期も確かにそうであったであろう。そして万物の恩恵によって人間が生成した。「ふっせ」の芽生い花咲くところ、そこはいずれも人間の安住の地だった。

われわれ日本人もヒマラヤの山奥からタンポポの胞子のように風に吹かれてやって来たいわゆる「ふっせ」に外ならない。そして日本の美しい山河に伜々として営みを続けて来た。

秋の味覚を誇る果実の王者二十世紀梨も、千葉県のさる農園のゴミ溜めに生えた「ふっせ」を育てたものという。ところが図らずもみごとな風味に輝き、聖上にまで献上し御感に預ったといわれる。ある人、岡山に穂木を移し、遂年増殖して始めて二十世紀と命名したという。

◇

大東亜戦に於いて彼我両国の兵士たちが、その国の娘たちに花を咲かせた。そしてその「ふっせ」達が既に青年期に達している。雑草のように蒔かれたこれら「ふっせ」の成人をわれわれはどう考えたら良いものか。

（遠野　農業）

寒鳥の思い出の一節

自然と人間の対話を通じて詩を作り、自然と人間の対話を通じて詩を作り、よく長詩となった「荘厳なる哲学者の頌栄」の冒頭のことばに「天日サンとして焼くが如し。

三百年前に現実に寒鳥山で開墾に従事しながら詩を作り、よく労働者・農民への讃辞を素朴に力強くうたっており、「自分は人間であるが為に、過去の幻想的架空的な虚妄を清算して、生きた詩を作るのだ」と宣言している。これは自然主義文学リアリズムの書いた「寒鳥の思い出の一節」との交友が、寒鳥のこの大きな転換になんらかの関係があるのではないかと思えるのである。

三野混沌氏が特集の「竜ケ城」に書いた「寒鳥の思い出の一節」は、寒鳥の生涯にとって決して等閑にふすことのできないこの磐城平時代を知る人はほとんどなく、寒鳥の声ガイに接した人たちも残り少ない。

寒鳥歿後四十年の現在では、詩人寒鳥の生涯にふれることの出来ないことを思う。

ボーナスで電気器具を買おう
木田電気商会
平市銀座入口角　電4008

中南米産珈琲　パラドス
平・かじ町　電3607
▶土の香おり高い中南米の香りを贈る店
▶毎月第1・3（週）日曜日はお休み

ヒヨケ
シート・ホロ
室内装飾
永山テント
平市新川町27　TEL・6097

●諸税金●国庫納入金●市県税
●電話料金●失業保険料など
の払い込みは当行窓口をご利用ください
（12月1日から日本銀行歳入代理店となりました）
・日本銀行歳入代理店
・福島県税収納取り扱い店
・平市税収納取り扱い店
皆様の　福島相互銀行平支店
電話（平）（代表）7331

第301回関東・中部・東北自治宝くじ当選番号
◇1等（300万円）1組　164140
◇1等の組違い賞（4万円）1等の組違い同番号
◇1等の一字違い賞（1万円）1等の一字違い番号
◇2等（10万円）150563
◇3等（3万円）195968
◇4等（1千円）下4ケタ　3173　8057
◇5等（300円）下3ケタ　687　896
◇6等（100円）下2ケタ　20　67
◇7等（50円）下1ケタ　1　2　5　8
受託　日本勧業銀行

マットレス40台当たる
ダブル抽せん当せん番号発表
厳正抽せんの結果下記の番号が当せんと決定しました

10.741	11.787	12.982	13.463	15.159	15.558	16.827	18.510
20.522	21.717	21.919	24.246	25.307	25.521	26.314	27.472
28.119	28.798	29.029	29.516	33.195	38.516	39.092	40.173
44.124	44.227	44.351	44.556	44.934	45.154	47.058	47.768
47.144	47.970	48.226	48.559	49.716	50.563	52.114	54.877

●当せん番号お持ちの方はダブル抽せん券を4階エレベーター前友の会受け付けにご持参下さい　マットレスを進呈します
●お引き換えはお早めに（12月31日まで）
楽しいお買い物の散歩道
大黒屋

よく学びよく遊びよく働く
アルバイトは現代の学生生活に欠かせぬものになりました若さでバリバリ働いてください大学生のアルバイトを至急数名募集します
募集
大学生アルバイト（男子）数名
「ご希望の方は平本店事務所までおいでください」
資生堂高級化粧品詰め合わせ　二、〇〇〇円
森永ドリンクセット　七七〇～一、四五〇円
キッコーマン・ヒゲタ・正油　六〇〇～一、〇〇〇円
平市　藤越

協定教習料金表
（昭和四十年一月一日実施）

（車種）	（時間）教程	（料金）
大型自動車	三〇分	六〇〇円
普通自動車	三〇分	四五〇円
自動三輪車	三〇分	四〇〇円
自動二輪車	三〇分	四〇〇円
軽自動車	三〇分	四〇〇円

入学金　三〇〇円
学科料　五〇〇円
検定料金　一時間　三〇〇円
卒業証明書（再交付）　二〇〇円

昭和三十九年十二月
福島県指定自動車教習所協会
日本太平自動車学校　平市中神谷塩　電六三七二
平中央自動車学校　内郷市小島天ノ田　電（平）六四二九
福島県平自動車学校　内郷市御台境川向　電（平）六七二三
磐城自動車学校　磐城市薄磯坂下　電⑥六〇二四
小名浜自動車学校　磐城市富岡向　電⑥四二二四
勿来自動車学校　勿来市窪田上山　電三〇八
福陽自動車教習所　勿来市上川田　電二四五三

た花岡岩で、現場から同校まで運ぶのに約十日間もかかったというもの。同校では春になったら庭石のまわりに芝草を植え緑の多い学園を作る計画をたてている。

市内の身体障害者団体…

平ロータリークラブ、平ライオンズクラブでは十四日、平市に紙屑カゴ（五千円相当）十五基を贈り、〝マチをきれいにしましょう〟…

詩人暮鳥と磐城平（下）

―暮鳥と三野混沌の交友について―

平商業高校教諭　佐藤久弥

暮鳥の宗教活動の解明とともに平時代の暮鳥を知るのに見のがすことのできないのは、暮鳥が主宰した純文芸誌「風景」や「群衆へ」に集まった当時の若い文学愛好者との交際であろう。この若い友人の中には、当時生命保険関係の仕事で平町に在住していた花岡謙二（歌人・のちに暮鳥の遺著の編者となった）や吉野義也（詩人三野混沌氏の本名）、「雲」の原詩の女性といわれる斎藤千枝などもいた。そのほかに「群衆へ社」活動には磯貝、村上、女性では関口、比佐、杉山などの姓も見えるが、いまでは全くわからない。

しかし暮鳥が平で得た知友のうち、とくに注目すべきは吉野義也すなわち三野混沌氏との交際である。日本近代詩のなかで最も長くノ・ヨシヤ」とあり、この詩を書くにいたった発想に若き日の三野混沌氏が介在していたか、または三野混沌へ与えた詩とも解されるからで、二人のなみなみならぬ交友ぶりがうかがわれるのである。

一方、この時期の暮鳥は雄弁で超現実的な「聖三稜ハリ」から、庶民的ヒューマニズムの「風は草木にささやいた」に大きく転換し、代背景とあいまって、暮鳥個人の内面的苦悩―亜井繁治氏の「暮鳥は神に不信をいだきながらも、何物かに祈らずにはいられない人間であり、彼は絶対的な何物かを信仰することなしには生きて行かれない人間であった」という暮鳥の必然的な人生観に、その突然の急変ぶりを考えてゆかねばならないだろうが、それとともに、好間村で、自然や人間のすばらしさ、とくに労働者や農民への讃辞を素朴に力強くうたっており、「自分は人間であるが為に、過去の幻想的架空的な虚妄を清算して、生きた詩を作るのだ」と宣言している。これは自然主義文学リアリズムの最盛期にあった当時の文学潮流や白樺派人道主義との接触という時代背景とあいまって、暮鳥個人の内面的苦悩―亜井繁治氏の「暮鳥は神に不信をいだきながらも、何物かに祈らずにはいられない人間であり、彼は絶対的な何物かを信仰することなしには生きて行かれない人間であった」という暮鳥の必然的な人生観に、その突然の急変ぶりを考えてゆかねばならないだろうが、それとともに、好間村時代に書いた「暮鳥の思い出の一節」の中に「暮鳥は赤きコップをおどらしめという態度で鋭い論調で何かを、つまり人生のことを話し始める…その話題のなんだかを言わないと読者にはわからないと思うが、いま二口に書くことはまた実に困難だから、これはいつか『二人の対話』のところで話したい」といっているので、いずれ三野さんとの「二人の対話」を書いていただくことによって、われわれは暮鳥その人の生涯や芸術を一歩進んで認識できるのではないかと思う。

暮鳥歿後四十年の現在では、詩人暮鳥の生涯にとって決して等閑にふすことのできないこの磐城平時代を知る人はほとんどなく、暮鳥の声ガイに接した人たちも残り少なくなっている。大正年間に清光堂の主人であった関内彦太郎氏も数年前に亡くなり、貴重な暮鳥の思い出を聞けなくなってしまった。

その由にわたしの提唱したいのは、当地方で暮鳥の詩文に関心をもつ人々が集まり、暮鳥の業績を記念するような催しをもつ必要をあらためて痛感したからにほかならない。

なお、かつて暮鳥の童謡集「春のうみのうた」を編まれた中柴光泰先生が、年来の仕事であった詩集「雲」の英訳を脱稿、近く出版の運びとなっているときいている暮鳥研究にとくに造詣のふかい先生の労作なので、一日も早く上梓されんことを願っている。

【写真は磯浜で没するまえの山村暮鳥】

芸園庭家

シクラメンの作り方

猪狩正男

シクラメン（サクラソウ科、一名かがりびそう）は、近頃鉢植え草花のキングとして、街のショーウインドーや食卓、そして最近では、農家の窓辺でも眺められます。

ようやくこの花が広く大衆化したのは、花の愛好者のふえたことにもよるが、それにもまして喜ばれるのは、この花は冬に咲き、花が美しく、花期の長いこと（約五カ月位咲き続ける）そして栽培管理の容易なことにあるといえましょう。

次に、この花のじょうずな栽培について述べましょう。

カットは中根松亭氏

―入手から花の終わりまでの管理―

この花は、温室育ての花ではあるが、割り合い寒さに強く、暑さには弱い植物です。

年末頃求めた鉢は、水をたやさぬよう受け皿の上にのせ、その皿から水を吸いげさせるのが無難です。

また、冬は室内でも、乾燥やすいので、時々は霧水といって、葉に霧をかけてやることが大切です。

冬は寒いからと、ストーブや石油コンロで暖房した部屋に入れたりすると、却って温度差が生じて危険ですから、夜分は温床か暖かな居間におく方が安全です。

また、夜は居間に入れ、ビニールの袋でもスッポリかけてやれば保温ができます。いずれにしても日中は日当たりのよい窓辺や縁側に出して、自然の暖かさに浴させることが、なにより大切な管理といえます。

次に、肥料は鉢の中に残っているので、とくにやる必要はないものですが、もし、やるなら薄い油粕の腐汁（二十倍溶液）か、あるいは三要素の含むハイポネックス（ばじゅうぶんである）に植えかえ、プラントフット（いずれも市内の種苗店にある）のいずれかを月一回位の割り合いに肥施すれば一層効果があります。

また、買う時は、幾分開花しかけたものが安全です。

―花後の手入れ―　冬から咲き始めた花は、翌四～五月になれば終わるので、潅水をひかえて行けば、間もなく茎や葉が枯れてきます。

そして完全に乾かせば、球根は休眠に入るので、鉢のままで、通風のよい、日陰で涼しい軒下か、あるいはヨシズ下におき、絶対に雨にあてないこと。そして九月になったら、乾燥させておいた鉢から球根を抜きとり、古根の先端をホンのわずか切りつめて、新しい用土（田土5・腐葉土3・砂2の割り合いに混合し、この花はネマトーダに弱いので、植える土は必ず焼いて使用する。簡単な焼き方はフライパンで20分程やけばじゅうぶんである）に植えかえ、日光よく当てるが、雨には絶対にあてないよう管理して行きます。

また、一法に、花が終わっても休眠させずに、開花株を育てることもできます。

それには、まず花が終わったら球根を掘り上げて、前記の土を用土となして植え替え（この場合は七、八寸の大きな鉢に植える）夏の間はヨシズ下か、軒下で涼しく日光の直射しない所におき、雨にあてないように管理し、十日に一度位の割りに油粕の腐汁（澄液（二〇倍液）を肥施します。

そして、実生球同より管理して行けば、みごとな花が咲きます。

この要領さえ会得（えとく）すれば、古球を使って、四年でも五年でも、美しい花をたくさん咲かせることができます。

いずれにしても、両方とも、冬はフレームかあるいはサンルーム（日当たりのよい部屋）かを利用することもちろんです。

（日本花いっぱい会員）

洋裝　すえぐす
平市日本電建横　電3・2・4・8

忘年会のご利用は……
舞台付き宴会場ができました
割烹　旅館　三陽荘
平市菱川町1ノ7　TEL・2578

カレーの関楽
平市三田小路　電三八〇二

お写真　館林
平公園下　電三三九六

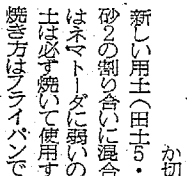

夢のステレオをことしのうちに！
美しい音質　レコードをいためない

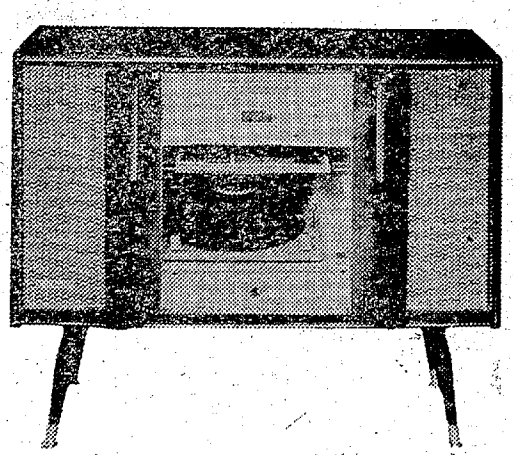

ビクターステレオ

☆FM付き、オートプレヤー付き、オートチェンジャー付き、デザイン、性能、使いやすさが人気を呼ぶ！

ビクターの新製品全揃い！

195型	¥29,900
345型	¥44,900
415型	¥52,800
570型	¥65,500
661F型	¥69,500

◇15回までの長期払い（ボーナスなどで多く月々は少しずつでも結構です）
ステレオ　レコード（EP、2530）3枚差し上げます

高級　ビクター浜通り専売店
金光堂
平市五町目　TEL・4595
磐城市本町　TEL・②2853

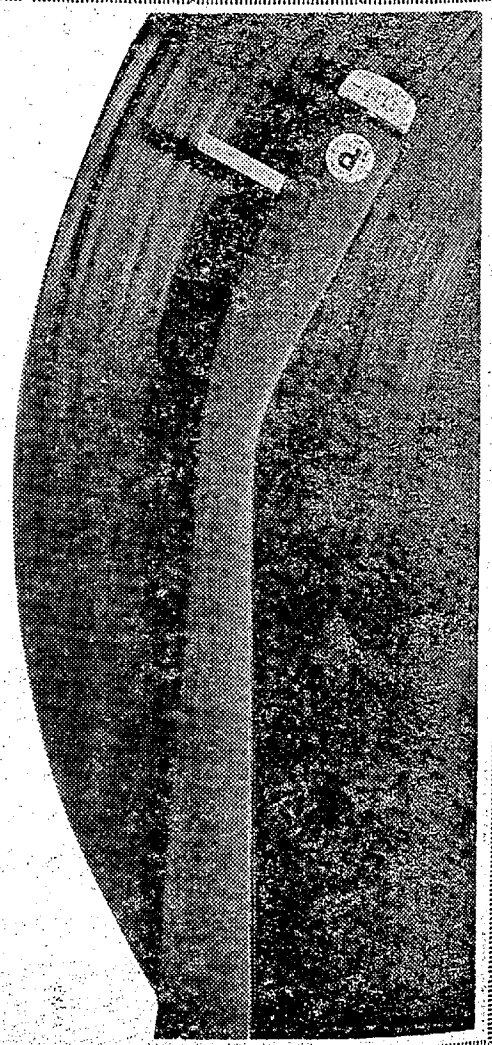

優等賞
受賞清酒　たいら　正宗

39年度東北六県清酒品評会で優等賞を受賞いたしました
常日ごろ皆々様のお引き立てとご支援の賜ものと深く深謝し謹んでお礼申し上げます

忘年会は明朗会計の
すし　おでん
一品料理　博平

宮内庁御用達
灘の生一本
菊正宗
特級　130円
1級　100円
菊正
平市田町（紅小路）

プロパンの
お客様へ
お宅のガスホースはいたんでいませんか？　ホースバンドはホースをしっかり締めつけていますか？　コンロや調整器がサビついてくさっていませんか？
プロパンを安心して御使いいただくために……
□ホース、ホースバンド、コンロ調整器を格安でお取り替えします
□当社のガスを御使用中でなくても結構です
□お電話下さい（平）4639
プロパンの　平酸素

ギョーザ
タンメン
しらきく飯店
■調理士見習い募集
委細面談
平市田町
電2054

財団法人　松村病院
診療科目
外科　院長　松村亨
整形外科　部長　長谷川国男
皮膚科　院長　松村亨
内科　部長　豊川保雄
胃腸科　副院長　長瀬克慶
呼吸器科　部長　佐々木慧
小児科　部長　金生富雄
神経科　部長　金子甚蔵
産婦人科　部長　渡部竜一
精神科　部長　細川国次郎
放射線科（コバルト室）　部長　佐々木慧
本院　平市南町二三　電(代)二二六一
舞子浜分院　平市藤間　電(療人)六二
城南分院　平市小太郎町

ベアリング
ピローブロック
オイルシール
NSK＝日本精工株式会社代理店
FYH＝日本ピローブロック代理店
NOK＝日本オイルシール工業代理店
スサト機工株式会社
本社　平市五町目TEL・（代）823-1
出張所　磐城市林の上　TEL・4218・4219

"手をつなぐ親の会"を一本化

常磐プレゼントの山にみんな感激

常磐市内の湯本一小、同二小、自動ハカリ一個、バンチ一個、湯長倉小、湯本一中校に設けられて本二小校に金だらい二十五個、長

なお手をつなぐ親の会の新しい役員はつぎのようにきまったが、会としての就学生を囲む会の実施の推進「手をつなぐ親たち」の購読③機関紙発行④五市の「手をつなぐ親の会」の連絡協議会を推

新装開店
特殊な鍋料理　丼類　和洋食
ビックリするほど安いとの評判です
ぜひお気軽にどうぞ
居酒屋　さむらい
勿来市植田台町通り　電二四四九

平市内の病院　平市内の労組逐次妥結　各病院労組では年末手当て要求で交渉を進めているが、新田目病院労組は二カ月分プラス一万円、同総組は一・五カ月分プラス一万五千円の要求に対し、それぞれ一・五カ月

21日から夜間営業延期

常磐は歳末における管内の風俗営業、喫茶店の営業時間を二十一日から三十一日までの間一時間延長、午十二時までを許可した。

DPの専門店
平市二子目
くわな
電五二六九

ハカリは藤森
平市鍛冶町
電二二九六

魚河岸より毎日入荷
酒喜庵寿司部
電四四三一・四四三二

東宝
上映中
22日まで
話題集中！
生を求め性に悶え
戦乱の芒ケ原を女が走る
監督・脚本　新藤兼人
乙羽信子・宇野重吉
吉村実子・佐藤慶
成人向指定

同時上映
ジョン・フォード監督
総天然色
荒野に炸烈する意地と斗魂の西部劇！
ジェームス・スチュアート
リチャード・ウィドマーク
謝恩料金
大人　200円
学生　150円
小中　100円
地上砲火の猛攻！敵機の体当たり！
戦争！西部！海洋アクション！
スティーブ・マックィーン
ロバート・ワグナー
16日から暖房完備　平日劇

面白さも迫力も本年度ベストワン！
今井・錦之助が、がっちり組んだ話題の娯楽大作！
あだ
うち
田村高広　三島雅夏　三田村晴雄　進藤英太郎　小沢昭一　佐々木孝丸　三田佳子　丹波哲郎　中村錦之助
日本が初めて公開する勝利の記録！
見よ！世界に輝く山下兵団不滅の戦記！
没収フィルム第1号
これが真実だ
敗戦の劣等感もふっとぶ必見の長篇記録
明16日から　東映三夜
一完全暖房一

120円劇場
総天然色
橘　幸夫
倍賞千恵子
花の舞妓はん
花になる日がきっと来る
つぼみの恋のいじらしさ
16　22
総天然色
愛と悲しみと
美貌の姉と純情な妹を襲った恋の嵐！
岡田茉莉子　津川雅彦　倍賞千恵子
監督　大庭秀雄
暖房完備　名画座

同時上映
謎の門
団森繁　草笛
正月第1弾12月23日▷正月2日
ご存知森繁社長再び登場！
社長忍法帖
森繁・小林・加東・三木・新珠・司
世地・七つの大罪
小林・三橋・加東・司・団・草笛・浜
東宝民劇　暖房完備　TEL・3322

年賀の受け付け開始

平局 闘争なく順調な受配

お年玉つき年賀はがきの受けつけは、全国各郵便局窓口で十五日から始まったが、平局の場合は正午までに約二万通が差し出されたこれは昨年の一万七千通に比べて約二割多く、出足の好調さを見せている。昨年は全逓の労組が十六日以来の超過勤務に関する協定（三・六協定）を結ばなかったため十六日以降の小包み引き受けの一部制限を実施したほど。ことしは三・六協定をめぐって団交が進められ全逓の中央では妥結し、傘下の仙台地本がそれを不満として年賀はがきを差し出す人たちの超勤拒否闘争を各支部に流したがこれまた解決され、三・六協定が十五日までに結ばれたため、昨年のような年末年始にかけての混乱の心配もなくなった。

平局管内のことしの年賀はがきの発売数は九十八万枚で、昨年の九十三万枚に比べて五万枚も多く来年は参議院議員選挙もあるため平局の取り扱いは三十九年の実績受け付け百八万円、到着三百九十八万枚、配達九十万四千枚を一割以上上回るものと見ている。このため同局では二十二日までに、都道府県別、郡別に分けて差し出すよう要望している。

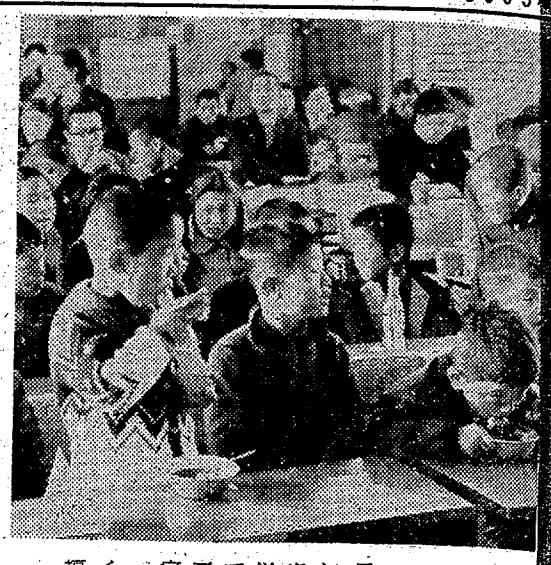

ナラハ社長に執行猶予

JISマーク認可をめぐる運輸局汚職事件で贈賄容疑にとわれた楢葉町井出、ナラハ産業社長坂本稔（四三）の判決公判は十五日午前十時から地裁平支部で開かれ、高野裁判長から懲役一年執行猶予三年（求刑一年）がいい渡された。これで同事件の業者側（贈賄）判決は全部終わった。

平市中学教頭会　平市内中学校教頭会は十五日午前十時から平一中で開き、教科研究会について話し合った。

見事なカエルの噴水

平客車区 平LC 駅に伝言板を寄贈

○…平ライオンズ・クラブは十一日、平駅待ち合い室に縦一メ、横一・八メの脚立ての伝言板を贈り利用者に喜ばれている。同駅にはこれまで壁掛けの小型伝言板しかなく利用に応じきれなかったため初日から好評。

○…平客貨車区では職員が昼休みを利用して石膏で小便小僧、女神などを作って環境整備に一役かっていたが、このほどちょっと変わったトイレの手洗いを作り人気をよんでいる。これはセメントで作った方エルの口から水がでているもので、素人が作ったものとは思えないほどの出きばえで、普通臭いというイメージのあるトイレがまるで公園の噴水か旅館の中庭のように美化され利用者に喜ばれている。【写平駅の伝言板と写平機関区の手洗い】

内郷署の十大ニュース

内郷署はことしの署内十大ニュースを署員から募集していたがこのほどまとまった。

トップは署長異動、捜査関係ではJIS汚職事件検挙、高野町でのタクシー強盗事件、内郷市役所火災捜査の三つ。

交通では三件のひき逃げ解決が六番目。柔道優勝、剣道準優勝が三番に、また愛の一言運動、文化部発足もはいった。

〝手をつなぐ親の会〟を一本化

常磐 プレゼントの山にみんな感激

常磐市内の湯本一小、同二小、長倉小、湯本一中校に設けられている特殊学級児童、生徒八十六人をはげまし、慰める会など、この四学校の親たちが一つになっての「手をつなぐ親の会」の結成式が十三日午前十時から湯本一小校図書室で開かれた。

磯野市長さんも出席してやさしく励ましのことばを述べ、この後福祉協議会から湯本一小校に上皿自動ハカリ一個、ベンチ一個、湯本二小校に金たらい二十五個、長倉小校に教育組立玩具二個、湯本一中校に電池柱時計二個を贈ったこの催しに湯本料飲店組合（熊田慶交組合長）が小学生全員にクレヨン、中学生全員にえのぐを、また組合員の酒井一雄氏（玉半食堂）が全学級にバレー用ボール十個を寄贈した。常磐市製菓組合（角田勝雄組合長）が出席のこども親、先生方におしるこをご馳走しおみやげに菓子を贈るなどあって

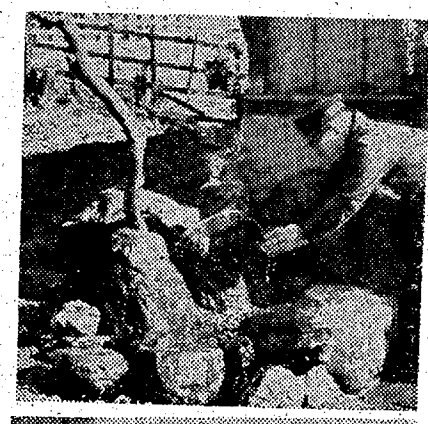

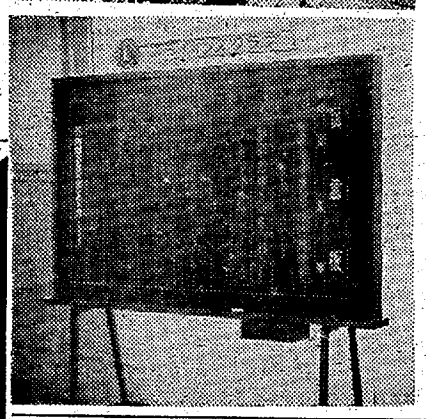

なお手をつなぐ親の会の新しい役員はつぎのようにきまったが、会としての①就学生を囲む会の実施②雑誌「手をつなぐ親たち」の購読③機関紙発行④五市の「手をつなぐ親の会」の連絡協議会を推進するなどの事業を行なう。

▽会長　林芳江（二小、一中）▽副会長　遠藤清八（卒業生の親）志賀幸子（一小）大場辰雄（長小）▽理事　落合精一（卒業生）鈴木栄太、松井君子（一小）伊藤雪三、池田宏、坂本ウラ子（二小）後藤健治、遠藤太治（長小）後藤トメノ、早川トシ子、大伴恭子、坂本儀之碼（一中）。

平市内の病院労組逐次妥結　平市内の各病院労組では年末手当て要求で交渉を進めているが、新田目病院労組は二カ月分プラス一万円、同総組は一・五カ月分プラス一万五千円の要求に対し、それぞれ一・五カ月分プラス九千円で、松尾病院労組は二・五カ月分要求に対して、昨年同期同様の二カ月分で妥結した竹林病院労組は一・五カ月プラス三千円、松尾病院労組は一・五カ月を要求中。

磐城でも元旦の名刺交換会　磐城市の元旦名刺交換会は一日午前十時から市民会館ホールで行なう。会費二百円。

21日から夜間営業延期

常磐は歳末における管内の風俗営業、喫茶店の営業時間を二十一日から三十一日までの間一時間延長して十二時までを許可した。なお二十四日のクリスマスイブだけは二時間延長、二十五日午前一時までを許可した。

トラックと衝突し重傷

十四日午後五時十分ごろ平市沼ノ内字酒訪原四六二地内の国道で、バイクに乗ってきた平市藤間字松原九六、労務者鈴木利雄さん（三九）は、平市薄磯字中街二、水産加工業山野辺茂市郎さん（三九）運転のトラックとぶつかり、右足骨折で二カ月の重傷。平署の調べによると山野辺さんの右側通行。

勿来で農業構造改善推進会　勿来市は二十四日午前九時から会議室で農業構造改善推進研修会を開き、農業構造改善事業の強力な推進対策などについて話し合う。

年賀ハガキ減らした五千円寄付　磐城市永崎製材業酒井直憲さんは年賀ハガキを減らしたため浮いた経費五千円を十四日市社会事業資金へ寄付した。

さんぽ

5399 中島安男

勿来市助役品川一男儀病気療養中のところ十二月十四日午前一時二十分逝去いたしました

こゝに生前の御厚誼を深謝し謹んで御通知申し上げます

追って葬儀は市葬をもって左記によりとり行ないます

記

一、日時　十二月二十日午後一時

一、場所　勿来市錦町錦中学校体育館

昭和三十九年十二月十五日

葬儀委員長　勿来市長　赤津庄兵衛

喪主　品川萬里

妻　品川俊子

親戚総代　河原田新平

友人代表　水野谷友次郎

お湯のさめない
バーライト製タイル風呂が
釜・エントツ取り付け一切できます
台所とお風呂の工事は
平市紺屋町 テンワ4834—5 大谷建材店

本格的ステレオ専売店
平市2町目 FURUYAMA フルヤマ

大谷石 井上
平市五丁目電二〇六六

御婚礼家具 各種
勉強で評判の店
萬 丸萬家具店
店舗 平市四町目 電6633
工場 平市白銀町 電6634

平市二丁目 DPの専門店 くわな 電五二六九

一流品だから一回んわかる
平市の公園
小名浜

スーツなら！
婦人服・洋品なら！
平市大町 TEL・3788
の装いはSUZUYA鈴屋

プロパンのお客
お宅のガスホース
せんか？　ホース
をしっかり締め
コンロや調整器
っていませんか
プロパンを使いた
おに……
□ホース、ホース調整器を格安で
す
□当社のガスを御
も結構です
□お電話下さい
プロパンの

優等賞受賞

ビックリするほど安いとの評判です
ぜひお気軽にどうぞ
居酒屋 さむらい
勿来市植田合町通り 電二四四九

ハカリは藤森 平市鍛冶町 電二二九六

魚河岸よりネタ毎日入荷 酒喜庵寿司部 電四四三一・四四三二

120 橋幸夫 倍賞千恵子
花になる日がきっと来る
つぼみの恋のいじらしさ
美貌の姉よ結婚な妹を襲った恋の嵐！
倍賞千恵子 大庭秀雄 監督
房備暖完

夕刊
いわき民報
発行所平市田町63
© いわき民報社
社長　野沢武蔵
電　話（代表）4161
振替口座（郡山）4028

NHK 第一 1340KC

・00　なかよしホール▽百万の太陽▽虹の物語　飛ぶ教室▽1丁目1番地
・20　ニュース解説
30　なぞの招待席　永六輔
・01　名作檜舞台「夕鶴」　桑山正一　久米明ほか
・10　時の動き
30　芸能ステージ　講談「名優小団次」一竜斎貞丈
・10　スポーツニュース
15　芸界夜話　片岡愛之助
40　経済の動き
・05　きょうの問題
20　海外だより
30　趣味の手帳「忠臣蔵のころ」

NHK 第二 1540KC

6・00　そろばん教室　わり算
20　基礎英語　芹沢栄
40　英語会話　松本亨
7・00　ラジオ農業学校「伝染の仕方と防除」
15　中学生の勉強室　地理
40　通信高校講座「数学」
8・00　通信高校講座①現代国語②英語③音楽
9・00　芸術劇場「小鳥が逃げた」語り手　久米明
10・15　教養特集「私の旅行記」加藤周一

ラジオ福島 1080KC

6・00　思い出のメロディー
15　放送劇「歴史のおとし子」山本安英ほか
30　音楽の小箱
7・00　火曜電話リクエスト　受付電話福島③3331（代表）　受付時間午後6時～8時
8・30　浪曲「天狗道場」相模太郎
9・00　ムードインハイファイ　ベートーベンをきこう
30　中学生力だめし　保体
10・00　ヤングヤングヤング　前田武彦　高杉祐三子　ポリドールベストヒットパレード
11・10　ミドナイトコンサート

総合テレビ ④

6・00　次郎物語「ばあや」
25　みんなのうた
35　幸福試験　磯部玉枝
7・00　きょうのニュース
36　NHK特派員報告「西ドイツの交通戦争」
8・00　ジェスチャー　水の江滝子　柳家金語楼　青山和子　梶光夫ほか
30　お笑い三人組　武智豊子　弘田三枝子
9・00　ニュース▽ニュースの焦点　平沢和重
40　事件記者「極秘捜査」
10・30　政治と政策
11・00　スポーツニュース
10　夜のコンサート「日本民謡集」
40　夜のアルバム

教育テレビ ⑩

6・00　英語会話「ニューヨーク」
30　たのしいフランス語
7・00　技能講座「テレビの故障修理」
30　バイオリンのおけいこ「キラキラ星変奏曲」
8・00　教養特集「月例経済報告」世界的高金利時代は来るか
9・00　通信高校講座「英語」　ロンドンからモントリオールへの飛行
30　通信高校講座「古典乙1」久方の
10・00　20世紀の科学「遺伝の暗号」
30　英語会話（再）
11・00　通信高校講座「数学」

福島テレビ ⑧

6・10　マイティハーキュリー
15　鉄腕アトム「アルプスの天使の巻」
45　ニュース・フラッシュ
7・00　バディデュークショー「女性専科の巻」
30　ポパイ「まぶたの父」「魔法の小鳥」ほか
8・00　クイズクイズクイズ
9・00　男ありて「はだかの王様」大滝秀治　三崎千恵子　大森義夫　鈴木瑞穂ほか
10・00　美空ひばり劇場「李朝残影」美空ひばり　伊藤孝雄　柳永二郎　市川寄代ほか
30　サンセット77「国際スパイ戦」

初仕事に年賀状

平三中特殊学級　うまくなった印刷

平三中の特殊教育の実務学級では十日から手動式印刷機による職業指導を進めて来たのが実り、年賀状の印刷を始めるまでにうまくなり、注文殺到だと初仕事に大喜び。平三小、三中の先生方から三枚三回で印刷を引き受けているもので、生徒たちは自分で活字をひろい、それで一枚二枚ていねいに印刷して枚数をかぞえる仕事に全力をかけている。

これで得た金はクリスマスパーティーの費用や本を買うことにしており、自分たちが働き、得た報酬でクリスマスパーティーができると、勤労の喜びひたっている。高木教諭は生徒が生産する喜びを感じとってくれれば、就職してもなくなるし、現在の特殊教育に疑問を持ち、就学期になっても学校に生徒を入学させなかった家庭でも特殊教育に魅力を感じるようになるので力を入れて行きます、と生徒といっしょになって手をインキだらけにしていた。

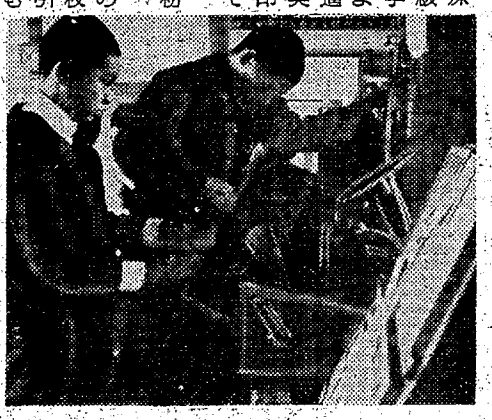

年賀状印刷を行なう特殊学級の生徒

へき地分校にテレビを寄贈

平地区同盟会議がカンパ

十二月一日から始められた歳末助け合い運動も近く地元の生活保護家庭を対象に配分されるが、平地区同盟会議（七海清治議長、二千六百人）では、二十円カンパを行ない電気のない辺地分校にトランジスターテレビを寄贈する。寄贈は二十日ごろ遠野町滝分校が予定されている。

駆虫薬品あっせん　平市でも一月二十日から二月十日まで市内全戸によるネズミ退治を行なうが、駆除薬品ブマリンを半額の十円であっせんすることになり、町内会長を通じ申込んでもらいたいとのこと。

寄付　平市小太郎町長島利治さんは亡父菊苗さんの供養に十四日平市社会福祉事務所に二千円を寄付した。

あすの運勢

石洲　小川

十二月十六日（水・大安）

【1月生】大きな変化はないが、おだやかな中に喜びの多き日なり

【2月生】新しい事を進めるのもよいが、できれば現状維持が無難

【3月生】さし迫る金の出と心に動揺生ず、目上に相談解決はかれ

【4月生】失恋も失敗も経験のひとつ、くよくよせずあすに希望持て

【5月生】話の調子よくも目的の達成にはいま一段の努力が必要なり

【6月生】野心家といわれても正しい事には信念を持ってガンバレ

【7月生】義理人情におぼれ、せっかくの幸福を人に奪われるなかれ

【8月生】腹八分で運をつかめ、欲ばれば網中の魚を逃がすおそれ

【9月生】思うようならずとも投げ出すな、時期を待つ心が大切なり

【10月生】人から変にかかる話を持ちこまれやすきも悪い日ではない

【11月生】十中九まで良いと思った事が思わぬ障害のため中折せん

100円店

きょうは官公庁のボーナス支給日である。県下で八十三億円、石城地方ではざっと二万人に七億円のお札が吐き出された。一人平均七万円、このうち平均六千円からの税金がとられる。石油ストーブの二台分ぐらいふっとんでしまう。平市長は二十六万円のうち六万五千円を納める。高級なテレビ二台分に相当する。働けば働くほど納めなければならぬというのもせつない話。もちろん、納められないほどしか働けない、いや働いても働いても大して所得がふえないのはなおせつない。倒産ブームの近頃では、ボーナスどころか給料とて満足にもらえないところもあろう。早く貰ってしまうと二人者なら使い込むという心配もあるが、中旬支給は適切であろう。年の瀬が押しつまってからでは物価の値上がりも手伝って、落ちついた買い物もできまい。年末は、この官公庁のボーナス支給から急にあわただしさを増すようである。マチもフトコロの暖かくなった人たちで、忘年会などだんだんにぎやかになる。ことしは、金詰まりに輪をかけるようにこの日、金融機関が官公庁に乗り出し、勧誘攻勢をかけた。近頃、金があるのに借金を払わぬという悪いクセがはやっている。現金買いをするのが本来なのに、月賦買いをすすめる方にも大きな責任があるがそれをよいことに払いを遅らせて、なんとも感じない、いやそれが当然のごとき慣習が横行している。そのクセ現金はちゃんと金融機関に積んで大事にしておく。こうなったら商人はあがったり。そんなお金を越年資金に借りて、返済にカッカッとしているのをみると、お気の毒というよりアホらしくなる。商売する方も、これからは売り込むだけでなしに、正しい商売の仕方を考えてもらいたいもんだ。

◇模範＝小中学校児童生徒からねずみをテーマにしたもの。優秀作小学校の部十五点、中学校の部十五点に賞品を贈る。

◇教育集会＝石城、相双地区の二地区で中央から講師を招いて指導者講習会を開き、各市町村単位に関係者の教育訓練を行なう。

（感謝多謝。）

御婚礼の家具調度品は
平家具センター
あるが
平市銀座通電2223
四町目支店電4295

ヨシダカバン
たいら・ぎんざ
TEL・4400

貴族の誇り　日本ではじめての
ラビューパーマ（酸性）
酸性なれば美の高貴　酸性だけの高貴
もよりの美容院でご相談下さい
瀬戸商会　電（平）7810

整形外科
自動車板金・塗装
合資会社 白藤産業
平市塩（県農場前）電4977

美しいカラーDPE
廣木カメラ
平・平和通り電三〇九一
私書函平局第三四号

博徒（はくと）ざむらい
監督・森一生
命を張った天下の丁半！やくざ流儀の喧嘩っぷり！
市川雷蔵　本郷功次郎　坪内ミキ子
16▽22
監督・弓削太郎
制服の狼
退学がなにさ！やくざの落とし穴とは知らず獣性にしびれた十代の危険な血！
世界館　房備暖完　映竹大松

忘年会にどうぞ！
割烹　菊川
平市鎌田山下　電七〇〇七

志賀整形外科
【入院隠居】平市鍛冶町二七（元平第二製パンあと）電七八四六
院長　志賀柳一

菓子卸し　飲料水製造
三和食品
内郷市小島竹ノ内　電（平）四四三八

ジングルベルが街に流れています
ことしのクリスマスはデコレーションを飾って迎えましょう
■材料は豊富に取り揃えました
文房具類　事務用品　教育玩具
坂本紙店
平市1町目　電（代）6131

御宴会に、御宿泊に
日本観光旅館連盟会員
よし川
平市田町　電三八二・二六七〇
●忘年会、新年会予約承ります
募集　従業員若干名
割烹旅館

店舗
事務所向き住宅付き貸し家▽間口三間半、奥行八間一棟▽平市才槌小路踏み切りぎわ　電二三六一　色川不動産

柴犬
生後五十日▽オス2、メス2▽長野本場の一流血統▽おでかけの上ご覧ください　平市仲間町四三　今福一子

貸し店舗
分譲場所　六店舗（予約中）平市世界館前　委細面談
▽連絡先　電（平）四八四一・二七五〇

社交女性を求む
▽月収三万円以上の見込み
▽18才～30才くらいまで▽委細面談
平市才槌小路（電三四七四）平市料亭組合

小さな鏡の大きな役目
お出かけのときクリームパクトをお忘れなく　鏡といっしょに便利な固型おしろいがはいっています　どこでもきれいにお化粧なおしができます
資生堂クリームパクト　六〇〇円～一二〇〇円
コーセークリームパクト　六〇〇円～一〇〇〇円
マックスクリームパクト　六五〇〇円
オパールクリームパクト　六〇〇円
シラドヤ
平市1町目　電2364

御進物用きれいな詰め合わせ缶入り
▽御贈答に便利なきれいな化粧缶入り平名物「いわきあられ」ができました
▽ご利用下さいませ
新発売
いわきあられ本舗　味覚堂
平市古かじ町（公園下）電話（平）三九二二番

郷愁の味
田舎じるこ　ぜんざい　くずもち
その他各種
営業時間　午前10時から　午後9時まで
甘味処　ぼん
平市田町（凡　階上）
TEL・3545