夕刊
いわき民報
発行所
いわき市平字田町63
© いわき民報社
社長　野沢　武蔵
電話（編集）4161
（販売）4162（広告）4163

あなたの美しさのすべて
コーセー化粧品
おしゃれの店
藤越化粧品店
いわき市たいら
ぎんざ　電2907

「消防時間」毎夜10時に
平消防署　火の元点検呼びかけ

焼死事故の絶滅へ
全家庭、職場ぐるみで

管の火災予防運動は二十八日から三月十三日までの二週間、全国いっせいに行なわれるが、平消防署は午後十時を〝消防の時間〟に決め各家庭、職場が毎夜必ずその時間に火の元を確かめるよう呼びかけ、この習慣で夜の火災の絶滅を図るべく計画を進めている。防火委員会、婦人消防クラブも協力、あとは具体的実行にかかるだけになった。

昼の火事は発見が早く、例え火火になっても人の犠牲はほとんどないが、夜寝てからの火事は逃げるのが精いっぱいで被害が大きく、ことに最近は各地で焼死事故が多発している。このため平消防署では毎夜十時を〝消防の時間〟と定め全家庭、全職場が必ず火の元の点検をする習慣をつけ、少なくとも就寝中の火事は出さない、絶滅する計画をたて、防火委員会、婦人消防クラブにも呼びかけてその協力を得ることになった。

しかし、市民への周知徹底、毎夜十時ごとの広報車活動など具体的行動を行なうには管の防火週間に間に合わない場合もあり得るので、とりあえず夜火事で焼死者を出さないため、注意事項次の十章を示し、一般の協力を呼びかけている。

▽責任者をきめて、寝る前に必ず火の元をしらべましょう
▽老人や子供、病人は、すぐ避難できるところに寝かせましょう
▽からだの不自由な人や子供を残して外出しないようにしましょう
▽避難のためのロープや、はしごなどを用意し、つねに訓練しておきましょう
▽非常口は、いつでも通れるように整とんしておきましょう
▽火事のときは、早く一一九番で消防署へ通報しましょう
▽いったん外へ逃げたら物を取りに絶対もどらないようにしましょう
▽消火用水を準備しておきましょう
▽逃げおくれた人があるときは早く現場の消防隊員に知らせましょう
▽防災家族会議をひらき、火災予防や、早期発見、初期消火避難方法などをきめておきましょう

平橋の早期着工を
両岸区民が市に陳情

いわき市平の五大字地区、北部土地区画整理地区民を代表した町田亀治さん、関場和一さんら十人は十七日、大和田市長ら関係代表機関に平橋の早期着工を陳情、市でも大和田市長が建設省に働きかけるなど実現運動を起こすことになった。

手搦と幕ノ内を結ぶ現在の平橋は老朽危険橋として悪評サクサクで、市では手搦、九品寺前、梅香町などの北部区画整理事業と平行して永久橋を架けかえるべく準備を進め、現在の平橋の上流七十㍍の地点に総工費約一億三千万円で長さ百四十㍍、歩道を含め幅員十三㍍の永久橋を架設する案を練っている。

こんどの陳情は夜井川をはさんだ両地区民の強い要望が持ち込まれたもので、着工のきまった北部地区はもちろん、将来は田園都市造りの区画整理をのそんでいる五大字地区は、そのハラ替えが固ったので合同で市を見たたきすることになったもの。

平橋は現在でも平商生の登下校、地区の通学、通勤道路として利用価値が高い。その将来は五大字地区の産業道路として、また神谷、片寄に通ずる循環幹線になるものだけに、一日も早い着工が強くのぞまれている。

労災保険の滞納一億円越す
結局事業主の損

労災保険法の改正に伴って、事業主が納付すべき保険料を滞納している期間中に災害が発生したり、労働基準法の違反など事業主側に重大過失があった場合、加入すべき事業主が、未加入のまま災害が起きた場合は、保険金給付額の四割までを事業主が納入（費用徴収）しなければならなくなったが、平労基署がこれまで取り扱った数は三十二件にも及んでいる。

事業主側に重大過失があった場合でも、労働者には保険金は全額支給されるが、事業主はその四割までを国に納入しなければならない仕組みで、滞納による費用徴収が一番多いという。結局事業主は基準による安全設備を完備させ、しかも滞納すると損という立ち場に立たされ、災害防止にも役立つというす法だが、昨年十一月末現在の同署の労災保険は、調定額四億五千二百万円に対して収納率は七十六・八％と低く、一億五百万円の滞納が出ている始末。

事故防止へ安全チョウチン
無謀運転にブレーキ

多発する交通事故防止に一役と内郷署の玄関前にこんどは〝春の交通安全〟のPRちょうちんが現われた。これは県警本部が交通安全運動と防犯運動の両方に利用しようと県下各署に備え付けたもの。

ちょうちんの効力はすばらしく同署管内では二月にはいってからはあまり大きな事故は発生していない。同ちょうちんは四月末までつけられる。

傾城に歩道橋
通学児童大喜び

常磐傾城国道から上川地区に至る横断歩道橋が完成したが、これに付随する傾城地内に歩道をつく

【完成した傾城の歩道橋】↓

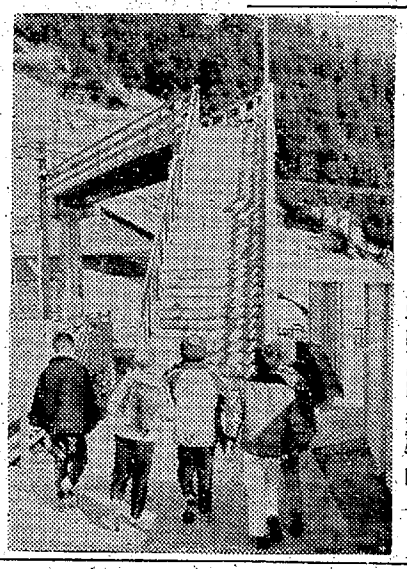

両横綱に大森
養蚕家番付け
鈴木さん

○…県いわき事務所農業振興課では養蚕農家千二百三戸のうち、上繭出荷数量の多かった上位五十戸の大養蚕家番付けを発表した。東方は小川地区の大森文平（八百二十二・一㌔）を横綱に、大関松本理平（七百五十五・一㌔）関脇松本仁（五百九十四・四㌔）小結佐藤正司（五百四十八・七㌔）といずれも小川出身？

○…一方西方は勿来地区の鈴木寿（八百三㌔）を横綱に大関大森房蔵（六百七・九㌔）関脇中柴剛勇（五百四十九・六㌔）小結根本一（四百八十八・一㌔）はいずれも小川出身？とあって、小川勢が圧倒的強さを見せている。

○…十両以上の五十人の出身地別を見ると小川が十七人で一番多く、次いで遠野十一人、三和九人、勿来五人など。行司はいわき蚕業技術指導所、石城蚕蚕連、片倉製糸などが当たる仕組み。

遠野地区婦人学級　遠野地区婦人学級は二十日午後一時から遠野青年研修所で開く。

田人地区民生委員例会　田人地区民生委員定例会は二十日午前十時から田人支所で開く。

産繭16万キロをめざす
〝金肥一袋増投運動〟で

いわき蚕業技術指導所は四十二年度の産繭計画をまとめたが、それによると春繭は七万二千㌔、初秋繭三万五千㌔、晩秋蚕五万三千㌔の計十六万㌔で、前年度実績の十五万二千五百二十五㌔に比べて四・九％の増加をねらっている。昨年は異状天候の影響で桑の生育が悪く、春繭の掃き立てが遅れたため、初秋繭などにも桑の不足が出たほどだが、増肥による桑の生育の助長を図り、まずまずの成績を上げることができた。四十二年度も部落座談会を通じて〝金肥一袋増投運動〟を推進するとともに稚蚕用桑園の設置、桑園面積の拡大を図っていく方針。

管内の養蚕農家は一千二百三戸、桑園面積二百四十三・三㌶あり、とくに遠野地区は三百三十戸、五十㌶と多くの養蚕農家を抱え、三和地区は二百八十四戸、五十二・八㌶、川前地区百六十六戸、三十六・一㌶、小川地区百十八戸、三十六・一㌶、田人地区百十六戸、二十三㌶と山村地帯ほど養蚕が盛んだが、山間部の桑園が多いため、凍霜害の被害を受け易い状態にあるという。このため同指導所では風が滞留しない丘陵の頂上付近を選定して、共同桑園を造成するよう指導、今春までに遠野地区に十四㌶、川前地区に四㌶の計十八㌶が完成するなど、桑園の拡大が図られている。また三和地区には稚蚕共同飼育所が完成されるが、四十二年度には遠野、四十三年度には田人、小川、四十五年度には川前、勿来地区に各一カ所ずつ設置する計画。これに伴って十一・七㌶の稚蚕共同桑園を県補助事業として四十三年度までに造成する予定。このほか四十二年度には集団桑園十二㌶（遠野二㌶、田人六㌶、川前四㌶）を造成する計画で、四百八十万円が投入される見込み。各地区ごとの蚕繭目標は次のとおり（カッコ内は前年実績）

▽遠野＝五万一千六百㌔（四万九千五百九十五）▽田人＝一万二千㌔（一万一千七百十二）▽好間＝二千三百㌔（二千二百三十四）▽三和＝三万一千三百㌔（二万九千百六十九）▽四倉＝二千八百㌔（二千六百三十七）▽小川＝二万四千五百㌔（二万三千六百五十六）▽川前＝一万五千六百㌔（一万四千五百九十六）▽勿来＝一万五百㌔（九千九百八十九）▽常磐＝百㌔（百四）▽内郷＝千二百㌔（千百九十）▽平＝三千三百㌔（三千九十一）▽久之浜＝七百㌔（六百二十五）▽大久＝四千百㌔（三千九百三十七）

新企画で花も販売
藤間イチゴ打ち合わせ

いわき市平の藤間イチゴ生産組合（山名昇組合長）は二十四日午後一時から藤間公民館で観光イチゴつみ打ち合わせ会を行なう。

同組合では二十三日に宇都宮イチゴ園を視察したあと打ち合わせ会で計画を練るが、藤間イチゴはビニールかけに入り生育も順調。イチゴつみは四月中旬から五月初めにかけて催すが、ことしはイチゴ園の回りに鬼ゲシや除虫菊などの花を栽培、味覚と花販売のダブルサービスを考えている。

内郷支所人事異動

いわき市内郷支所は一日付けで課長補佐クラスの一部人事異動を行なった。

◇事業課＝▽課長補佐　乳業係長事務取り扱い（事業課課長補佐庶務係長事務取り扱い）鈴木重好▽課長補佐　庶務係長事務取り扱い（同　乳業係長）草野和人▽課長補佐　配湯、宅地係長事務取り扱い（同　配湯係長）金成儀秋

訂正　（広告）十六日付けラッキースタンプの広告中「ふとんのふくたや」は「ふとんのスズキ」のあやまりでした。おわびして訂正します。

才言

▼火災が起きてから、はじめて火の用心。それではおそすぎる。
▼柳沢教諭、十六年間の汗の結晶、みごと博士論文とおる。この情熱が学者をつくる。

天気予報　玉川提供　電五〇三一

（小名浜測候所発表）

【今夜】北西の風やや強く、晴れ時々曇りで一時雪。
【あす】北西の風やや強く、晴れ時々曇り、北部と山沿いははじめ小雪。
【海上】今夜あすとも風波がやや高いので注意。

あすの暦
2月18日（土）

暦	月	日	
旧六日	仏	10	滅
日出	6	17	23
月入	10	0	18
月	0	7	38
満潮		1	37
干潮		16	31
			26

常に洋服技術の向上を計り
お客様のお役に立つ会
いわきテーラーズクラブ
大貝洋服店（鎌田町）　大平洋服店（堂ノ前）
高野洋服店（南ノ町）　石井洋服店（鎌田町）
テーラーくさの（六町目）　テーラー高島屋（中町）

ご婚礼・ご宴会・ご宿泊は…
（玄関）
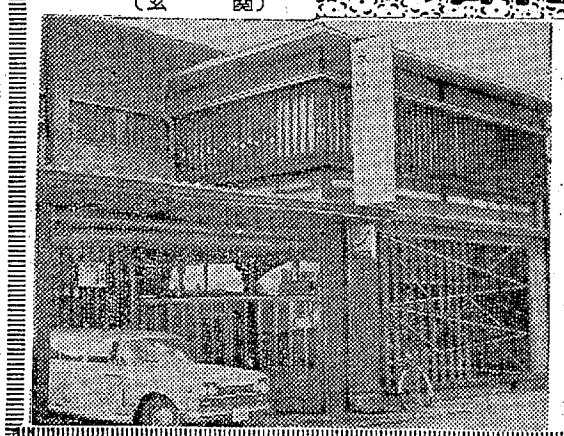
ご結婚の佳き日のために
►ご婚礼は設備とサービスの行き届いた当館をご利用下さい
►お泊まりは静かな当館奥座敷をご利用下さい
割烹（大関）
日観連旅館　すみや
いわき市平字紺屋町　TEL・3556・4538
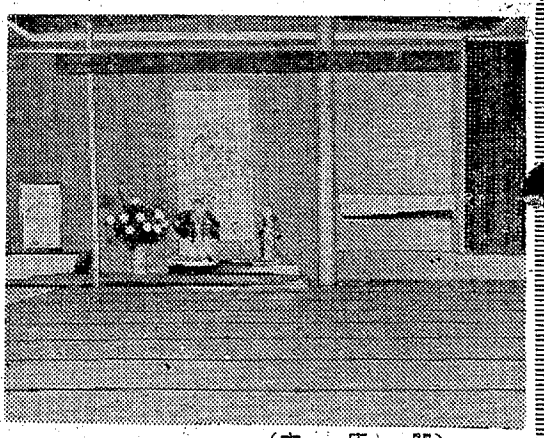
（大広間）

寿和丸など市長表彰

小名浜 41年度優良船を表彰

小名浜機船底引網漁協組（田中常太郎組合長）は、あす十八日午前十時から市営小名浜魚市場で、四十一年度の優良漁船、同漁業関係者などを表彰する。市内の受賞者つぎのとおり。

【いわき市長表彰】▽所属船＝第一、二寿和丸（野崎貞行）第十八福丸（野崎義世治）

【組合表彰】▽優良漁船＝第三徳栄丸（大田宜一郎）第八三丸（浜屋漁業部）第七真盛丸（比佐真平）第五重進丸（竹中義）第十八福丸（野崎義世治）第七吉丸（田中常太郎）第一、二寿和丸（野崎貞行）▽優良乗り組み員＝加谷鐵松（機関長）佐藤稔雄（同）田村北雄（同）阿部初郎（通信士）杉浦　広　丹波　正　長浜憲一郎　君塚正義　尾幾捨次　佐藤　昭二　戸田吉雄　上平二雄　秋野　与助　今井春吉　水沢晴雄　村上　勝見　柳内孝夫　半谷　覚　佐々木時平　長尾勝之　沢田紀夫　永沼伊勢夫　鈴木次雄　前山憲治　坂上佐源治　阿部清八　姫田甲子男　吉田与三郎　▽永年勤続優良船員＝箱崎寅次郎　柳沼利一　末永清明　田沢安五郎　太田勇次郎▽陸上勤務優良従業者＝三浦キミヨ▽十五年勤続組合職員＝小野省吾　佐藤伝次郎　小野一則　山木茂　仁平勝男▽十年同＝小宅敏子　庄司林太郎　鈴木忠次郎　原田知良　佐川金次▽優良鮮魚商、大口買付者＝照沼武司　柳内ヨテ　阿部　守　小野　一郎　興谷勝男　小野志也　山野辺トモヨ　小野ヨテ　鈴木国平　小沼　常次　小沢鉄夫　馬上留治　吉田子之吉　小野鶴吉　村上栄次　佐川貞一郎　比佐　茂　遠田武夫　金子　マサ　日冷小名浜工場　佐川茂　立花一枝　小野喜一　一水小名浜工場　菊地兵衛　大谷愈一　川村義三郎　河野　靖　鈴木栄蔵　三浦いつ子▽優良協力者＝柳内ヨテ　照沼武司　鈴木国平　二つ輪魚問屋　田中孝喜　小野一郎　矢代　三郎　金成光平　鈴木栄蔵　小沼　常次　桜井　広　村山栄次　比佐マツヨ　宮本武夫　丸平水産　丸一魚市場　比佐　茂　御代昭　一水小名浜工場　鈴木恒三郎

西尾会長を選出

平洋服商工組合で総会

平洋服商工組合ではこのほど総会を開き、つぎの新役員を選び、永年勤続者を表彰した。

▽会長西尾弁治▽組合長渡辺豊▽副組合長渡会四郎▽理事先崎直治　水野幸一　永島道雄　佐川貞　鈴木重次　森下公博　鈴木義吉　町井正巳▽監査鈴木正寿　布川邦夫

【優良従業員】▽十年以上＝大平重勝（高野洋服店）大和田正元（小松同）寝多亦平　吉田英雄（以上永島同）志賀正則（志賀同）大谷テル子（直隆同）馬目英三（テーラーサガワ）草野秀子　剱谷岩男（金福）渡辺貞夫（渡辺洋服店）太田正夫（太田同）▽五年以上＝大部テル子　菅野芳男　鈴木チカ子　塩田武男　吉田弘志（以上金福）鈴木啓公　阿部水雄　奥山文子（以上テーラーサガワ）川崎照正　蛭田夏治（以上高島屋）草野光子（松屋洋服店）伊藤幸子（庄子同）鈴木政美（高野同）高木和子（久野同）佐久間三勇（テーラーミナミ）

集団栽培、各地で懇談会

勿来で四・六米づくり

いわき市勿来支所農林課は、十三日から四日間、次の各所で四・六米づくり増収策として水稲の集団栽培（早生・播種）懇談会を開いた。

従来の混植（早生、晩生）をやめて、早生種だけ岩間、安良町、錦町、関田地区四十ヘクタールの地積に五月十日ごろ集団栽培し、早期増収とスズメの被害を防止することになった。

市況

魚類

（十六日午後＝十七日正午）

十七日の各港は底引きものの魚種が豊富に水揚げされた。

【小名浜港】　巻網船七カ統　底引船二十隻　小型船二十二隻

▼セグロイワシ　一万五千四百㌔　四七一三三・五▼水タコ　三千五百十㌔　五三一四〇▼ドンコ　二千七百八十㌔　八〇一二八▼アカジ　二千㌔（大中）三三〇一一〇〇（小）四二一二七▼マツカワ　千四百㌔　三〇〇一二一〇▼アンコウ　千㌔　一三〇一八〇▼サメサカレイ　八百二十㌔　九〇一四〇▼メヒカリ　六百㌔　六五一五〇▼ヤリイカ　五百五十㌔　二〇〇一一六〇▼ナメタ　五百㌔　三三五一一〇〇▼トウジン　五百㌔　三〇一一二▼イシモチ　五百㌔　二一五一一〇〇▼アナゴ　三百五十㌔　二六五一一四〇▼水タラ　二百七十㌔　一五▼ヤナギ　二百五十㌔　八六〇一二〇〇▼ムシカレイ　二百㌔　四二〇一二五〇▼キス　二百㌔　八〇一二〇▼ソゲ　百五十㌔　三八〇一二六〇▼タコ　百五十㌔　二七〇一二〇（十六日午後）巻網船七カ統▼セグロイワシ　四万二千㌔　四七一二七）

【江名港】　巻網船三カ統　底引船一隻　カニカゴ船一隻

▼セグロイワシ　一万三千㌔　三三一三〇▼水タラ　九千三百四十八㌔　一五一八▼アブラサメ　七千九百六十八㌔　九六一五▼スケソウダラ　五千六百四㌔　四六一二五▼サメサカレイ　五千二百二十五㌔　四五一二三▼トウジン　四千五百七十㌔　三二一七・六▼ドンコ　四千二百八十一㌔　五五一七▼水タコ　二千七百七十五㌔　二五三一二〇▼マツカワ　二千五百七十㌔　二九五一一九〇▼マタラ　千七百一十五㌔　七〇一三一▼小アカジ　千四百五十㌔　三七一二三▼ナメタ　千三百八十㌔　三〇〇一一五〇▼キス　千五十㌔　五〇一八▼大中アカジ　千三十四㌔　一七〇一七八▼イバラカニ　千百四十四　一〇〇〇一五〇（四）

【中之作港】　巻網船六カ統　底引船二隻　刺網船一隻

▼セグロイワシ　一万六千㌔　四九一三一▼水タコ　千五百㌔　五三一四六▼ドンコ　千三百㌔（大中）五〇一二五（小）五▼小アカジ　八百㌔　二〇▼サメサカレイ　五百㌔　五〇一二五▼マツカワ　三百㌔　三〇〇一二六〇▼水タラ　二百㌔　一二▼大中アカジ　百㌔　二二五一八〇▼バラメヌケ　千二百㌔　一五〇一一四〇▼ホンメヌケ　七百五十㌔　一九五一一七〇▼アブラボウ　二百五十㌔　一八〇一一〇〇▼コウチンメヌケ　百㌔　二〇〇一一八〇

▼ボウ　二五一一〇（東）

野菜

▼菜類　一五一八（〃）
▼白菜　三三一一〇（〃）
▼ニンジン　三五一五（〃）
▼ゴボウ　五〇一一五（〃）
▼大根　一五一五（〃）
▼ネギ　五五一四五（東）
▼タマネギ　九〇一八〇（〃）
▼キュウリ　二五〇一二〇〇（〃）
▼ナガイモ　七五一四〇（〃）
▼バレイショ　四〇一一五（〃）
▼サトイモ　六〇一三〇（〃）
▼ニラ　六〇一三〇（東）
▼モヤシ　三〇（〃）
▼シイタケ四〇〇一三五〇（〃）
▼玉子　一三一一九（コ）

果物

▼リンゴ　四五一三〇（〃）
▼ミカン　一〇〇一六〇（〃）

（丸平青果市場調べ）

釣りだより

河川

山の雪がとけなければ水温が上がらず、どこもそみ薄。しかし暖かい日には藤間沼あたりで二十五㌢～三十㌢のフナがかかる。数は七つか八つというところ。横川、仁井田浦でも真フナが少しかかるていど。新川だけは別天地でウナギ、コイ、フナがかかるが、コイは四十㌢くらいのが日に一、二本。ウナギは七、八本くらい。えさはウナギはミミズ、コイ、フナは赤虫。

（平・西丸釣り具店調べ）

海

【小名浜港】まだ季節に間があり、魚影も見えない。まず三月にはいらなければ、獲物を期待して出掛けても駄だろう。

（小名浜・平野釣り具店調べ）

あすの停電

▽平地区＝（9時～16時）上神谷、下神谷の一部

▽内郷地区＝（9時～14時）内町の駒谷、堤田、御殿、金坂の一部（9時～15時）白水町の白畑、宮町の宮沢、長槻、柳ノ間、桜元の一部

▽常磐地区＝（9時～16時）上矢田、三沢、松久須根

▽磐城地区＝（9時～16時）鹿島町の下矢田、米田、下蔵持、上蔵持、走熊、久保、船戸、御代、小名浜の金成、林成、岩出

くらし随筆

立春の卵

風香　加藤

立春も過ぎたというのに、何という寒さでしょう。暖冬などといったのは数年前、やはり地球は冷えているようです。正直なもので、いくら鉄管だからって、この寒いのに防寒をしてやらないと、鉄管もおこるのは当たり前です。

◇

ところで、立春には卵が立つといわれます。果たして卵は立つでしょうか。卵はたしかに立つのです。ただし立春の日に限ったことではありません。平らなものの上に卵を乗せて勢いよく回してご覧なさい。はじめは横になって回りますが、すぐに立ちあがります。卵は立つのです。いわずと知れたコマの原理です。NHKの「四つの眼」がそれを実験して見せました。

私の友人に猿戸辰三という人がいます。この人からある記念会に祝電が参りました。司会者が何番目かにそれを披露しました。そうしましたら、満場から爆笑が起こりました。どうやら司会者の発音が明瞭でなかったため、サワルトタツゾウと聞こえたようです。

フジテレビの小川宏アナウンサーが、新婚旅行に温泉へ出かけました。すばらしい部屋だからって、この寒いのに、そしてすばらしい夜景、新婚のムードは万点です。しかしひとつ気がかりなのは、離れた宴会場からの心ない馬鹿騒ぎの音です。早く終わってくれればよいのにと思っていると、パッタリ物音がしなくなりました。

◇

やれやれとホッとしたのも束の間、自分の部屋のふすまが音もなく開くじゃありませんか。目をこらすと、廊下には何人ものあの宴会場の人たちがのぞき込んでいるのです。まったく腹の立つこと服の立つこと。途端に立つべきものが立たなくなってしまったとは、ご本人の一笑です。

（磐城・川柳作家）

ビクターステレオ

新開発技術を常に吸収＝3年間ロングランの実績が保証する安定した品質と高性能！

発売3周年記念セール

お買い上げの方にステレオレコード（30枚）サービス

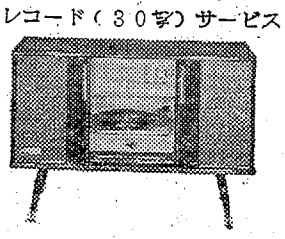

・STL－661FMB型 ¥74,500
・STL－661FMG型 ¥79,800
・STL－661F型 ¥69,500
・STL－661C型 ¥75,500

ミュージックセンター 天地堂
平・三町目平和通り　TEL・2589

毎食たべたくなる

お茶づけのもとでも絶対好評のものが四種類ほどとどいます。酒肴のお酒のあとに、ごはんそのあとに、お茶代わりにいただくのもおいしいものです

汐ごろも	一袋　四五円
しぐれ昆布	一袋　四五円
お茶漬け昆布	一袋　四五円
ふぐ茶づけ	一袋　四五円

サカイ食品店
平・1　電3336

あら春！

ど思ったら　また冬に逆もどり
レディーにはハニーワインで
からだをシンからあたためる
口あたりの良いワインです
男性にはもちろんレッドです

▽サントリーレッド……五〇〇円
▽ハニーワイン……二八〇円

■十九日（第三日曜日）はお休みです

大喜多や
平・材木町29　電3722 4601

越 フジコシ

私のほしい柄が売れちゃう！

「どんどん売れちゃうんです私がマークしてた柄が」と女店員がボヤクほど春物のスーツがでるんです春一色の新館三階売り場へどうぞ

婦人ツーピース	四八〇〇円
若向スリーピース	六八〇〇円
中年向スリーピース	七五〇〇円
セパレーツ	四九八〇円
ニットツーピース	四八〇〇円
ジュニアワンピース	四九〇〇円
ダスターコート（花柄）	四五〇〇円

OK

ご披露中古車市開催！

完成!! トヨタパブリカいわき 小名浜営業所中古車センター

安い！　今がチャンス　2月18日・19日

会場・トヨタパブリカいわき株式会社 小名浜営業所

展示車の一例

パブリカセダン	10万円～30万円
パブリカ　バン	10万円～29万円
軽自動車　各種	6万円～19万円

中古車センター完成謝恩大バーゲンセール

◎中古車にも3か月～6か月の保証制度がある当社の中古車をお求め下さい
◎期間中は破格の値段で奉仕お見のがしなくご来場下さい

心して買え　信頼して使える　OKマークが保証するパブリカの中古車　整備のゆきとどいた　今が働き盛りのパブリカが勢ぞろい　お買い上げのその日から安心してご使用になれます　長期月賦方式もご利用になれます

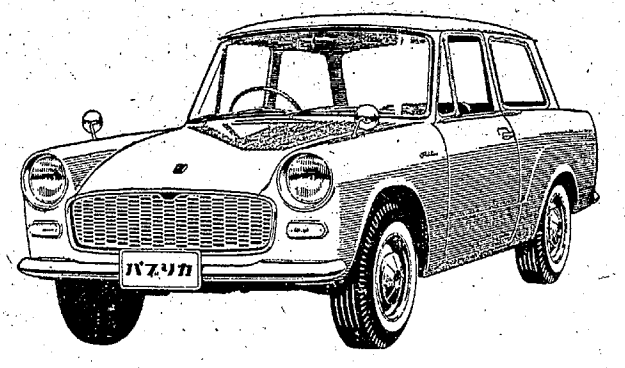

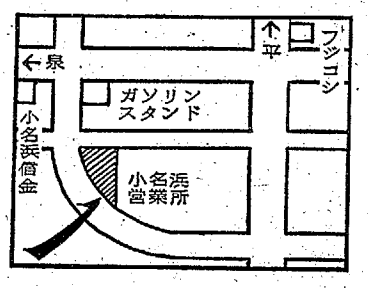

トヨタパブリカいわき株式会社

本社／いわき市平字堂ノ前　TEL・（平）6166（代）■小名浜営業所／いわき市小名浜字定西　TEL・（磐城）②4536

柳沢教諭が理学博士に

二億年前の地質を解明

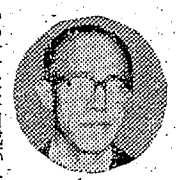

柳沢一郎氏

いわき市平字旧城跡二一＝は、さる四十年出身校である東北大理学部地質学古生物学畑井教室から「阿武隈山地南部、高倉山一八塞地域の地質学的並びに古生物学的研究」のテーマをもらい研究を続けていたが、十五日その研究論文がみとめられ理学博士に合格した。本県の高校教諭で博士学位を取ったのは相馬女子高教諭で文学博士岩崎微夫氏（既ページ）に続いて二人目。

柳沢氏は昭和十七年東北大理学部地質学教室を卒業後、東部石炭協会に勤め、同二十六年同協会をやめると磐高の地学教諭になった。磐高教諭（地学教諭柳沢一郎氏（四〇））研究してきた。同二十八年には「常磐炭田白水層群よりの植物化石について」同三十二年に「阿武隈山地高倉山層群（二畳紀）よりの三葉虫の発見」同三十六年に「阿武隈山地高倉山付近の古生層について」をそれぞれ発表している。

こんど博士学位を取った「阿武隈山地南部、高倉山一八塞地域の地質学的並びに古生物学的研究」は金文英交で、地質構造、古生物の研究、高倉山層群と仁井田川層との関係や、火成岩の貫入状態などについて解明することを主な目的にして行なったもので、この地方は多くの逆断層が発達し、そのためブロック化して弱帯部に沿って広く貫入岩が発達し複雑な地質構造になっており、さらに低変成度の変成岩も広く分布しているため、阿武隈山地北部の相馬地方や北上山地とちがって、仁井田層群からは時代決定に役立つ化石が発見されず、高倉山層群との関係は不明であった。

柳沢氏はこれを解明するため昭和二十六年から昨年まで、室内作業と平行し野外踏査を続け、地質構造（層位、古生物の研究調査さらに試錐資料や坑内の実査を行ない新しい事実をつかんで、この地方を高倉山層群と仁井田川層群に大別、さらにこれを高倉山層群には①柏平②元村③入石倉④松山沢の四層、仁井田川層群は①緑青沢部②薬師平の二層と八塞石灰岩のメンバーに分類することに成功した。

一年半も休祭日返上で研究

柳沢氏は研究の中で七十五種の化石を採集し、これを一種類ずつ検討し論文に起草している。これによると当時は底に住んでいるものと浮遊性のものからなり、底に住むものでは脚足ガイ、二枚ガイなどで、浮遊性のものではプランクトン類が入ると解釈している。

これら動物と岩質の点から当時の堆積環境はおそらく非常に広い内湾で外界に面していたため、動物類が自由に入れることができたと考えられ、気候はかなり温暖だったことが明らかにされた。

柳沢氏はこの研究をするため一年半というものは春、夏、冬の休みと日曜、祭日は仙台にある東北大に通い続け、ほとんど休んでいない。柳沢氏は「論文が合格したからと満心せずにこれからは再出発の気持ちでますます解明されていない浪江、原町方面の地質を研究じますといっている。またこんども磐高で教べんを取るといっている

朴の花短歌会

〝朴の花〟（ほうのはな）短歌会は田村郡小野町の吉田武氏を中心に、東京・国分津宣子氏を選者に選び、毎月一回の例会を小野町で行なっている。広く田村郡、東白河郡、いわき市などに会員を有しており、十五人のうち、いわきは四人。

国分津宣子選

小野新町・先崎　文枝

外国船のクレーンが幾何線を画いて初冬の港は微粉炭舞う

（描いては描くとしたい）

もう幾月かすれば我家を出て立つ娘姉弟喧嘩楽しんでいる

赤い靴の車掌をいとしと思ふ就職の子を旅立たせし朝は

いわき・根本　信義

学生等学期試験の最中にて汽車の中にも焦燥がある

（焦燥というところ推考してください）

試験受く学生等の大方はみな懐疑心と苦悶に通ふ

平凡といふ茶屋に入りし学生等、語るは就職と会社にふるる

いわき・古山伊智朗

子とふたり食らふ昼飯何とてはなくうまきかな冬陽射す縁

（何とてはなくの表現工夫ほしい）

冷え冷えと夜霧に潮ゐる砂浜に妻といさかい解けきらぬまま

腕の中かすかに動く気配してわが幼児はねぶりたるらし

小野町・吉田　武

かたくなに口を閉ざせる汝が眉に生きつぐ父祖の血を思ひぬつ

家出せるかげ負ひし娘よ就職を励ましやれば瞳私らぐ

渡しやる教育扶助の通知書に抗らふ瞳どの子もみせて

小野町・浦生　きく

みだれ咲く菊と語りし足もとに三毛甘へ来てサンマたべよふ

なほさらふ病む身せはしき冬仕度つるべ落しの日いましばし

小野町・三本松よし子

薬たばこの収納すめば町に来て子等の冬着の幾つかを買ふ

子等に与ふ小銭間に合ふとの頃よ夫と争ふ事も少なし

葉煙草を湿すと庭にひろげゆくあしたの霜は月に光れり

いわき・青山ゆふ子

寒稽古やみに浮き折々に潮の香匂ふ五浦のうみ

廃坑の口閉ざされしまま霜月の炭住長屋に風白々し

気動車の窓あかるくてあだし野に夫婦らしきが寄刈りてをり

（あだし野に問題がある）

読者の声

住所・職業・氏名・年令を明記　六百字以内

住宅地売払い規定改め好評

いわき市勿来支所が経営している錦町の江栗（花ノ井地内鮫川土手付近）団地には百八十四戸（一戸平均の地積二百三十一平方㍍）が区画され、一戸平均五千六百円程度で希望者に譲渡され、現在六十四戸が未売り払いとなっている。旧勿来市時代には分譲してから二、三カ月以内に建築しなければ取り消される規程となっていたので、団地購入契約者は少なかった。それに同地帯は低地で鮫川がはんらんすると一帯は洪水となるので売れ口が悪かった。

そこで支所ではこんな制度では買い手がつかぬのは当然だとあって苦しい予算をやりくりし、洪水を防ぐだけの土盛りをしたほか、土地を買っても住宅の建築は二年以内でも結構だという規程に改めたので、急激に団地の購入者があらわれたとのことです。

住宅地緩和のため区画した団地があまりにも売り払い条件がきびしすぎると絵に書いたほた餅ともなるというもの。この点に気づいた勿来支所の事業課は大英断をもって緩やかな政策をとったことに対し一般的にも好評です。現に遠くは神奈川県からと鮫川村、近くは小名浜からも申し込みがあるという実情ですから、ここ一、二年の内には残六十四戸の宅地は売り払われることだろうと係員はよろこんでいます。

やはり臨機応変に売り払い規程を改めた効が奏したという近ごろにない明るい話題です。

（いわき市錦町・会社員・加藤三太郎・35歳）

違反問われぬ立候補者

公選法の違反にとわれ、長い間ブタ箱にほうり込まれたあげく、罰金刑あるいは体刑に処せられた候補者は多い。

昨年秋、いわき市の市長選は何等粛正の色もなく違反者は予想外の数だった。ところが代議士選は違反者は数えるに過ぎなかった。特に勿来方部はひとりも出なかったことは自粛自戒を物語るもので稀れに見る選挙戦だったとの筋でもほめたたえているとか、いずれにしても違反者を出すことは立候補者が無分別にデタラメに運動資金を出すから不心得な運動員が軌道を無視し私欲に走りついて自爆の愛き目にあうというもの。こうした犯罪者が生まれるというのも一に立候補者の不手際によるもの。

ところが運動員が危険な道を歩んで犯罪にとわれ拘置所で呻吟しても、当の立候補者は別段違反にとわれぬ向きが案外少なくないのは一般有権者には不可解だ。とにかく近いうちに県議選がありこれがおわると新いわき市議選が行なわれる。この市議選こそ市長、代議士選以上激戦が展開されること疑いありません。従って、いかに粛正選挙を標榜しても潜行的違反者はいぜんとして根を絶たぬと思いますが、明るい正しい選挙推進のため勿来方部の市民は一致協力団結し文字どおり清き一票を行使するようにしようではありませんか。

（いわき市植田町本町一丁目・会社員・今村時夫・52歳）

ゾッとする酒飲み運転

つい先日の事、旧市内の本通りからちょっと入った道路に、一台の大型トラックが停車していた。そのわきをとおり抜けようとした際、突然目の前を何かが吹っ飛んだ。ハッと見ると道路のわきのコンクリートのみぞに当たり、すごい音を立て、粉々になったのは一升びんであった。驚いて車の中を見上げたら、コップでふたりで酒飲みをしていた。

こんなに交通取り締まりのはげしい昨今なのに、こんな運転手などがまだまだいるかと思うとゾッとする。私がもう少し前に出ていたら一升びんが横面に当たったかもしれない。仕事の関係などで、もらった酒だとしても、仕事を終えてから飲むようにして貰いたいとつくづく思った。酔っぱらい運転のひき起こす数々の事故を思う時ゾッとする。

（いわき市平草野・主婦・宇佐美静枝・46歳）

くすんだ冬のマチで美しくひきたつ
個性的なラインに仕立てる店
・縫製
洋裁のできる方
ファッションルーム
山田
いわき市役所平支所うら　電5619　デザイナー山田昭一

心地よい眠り夢の寝具！
フランスベッド
・現金　月賦ご相談下さい
渡辺ミシン商会
カタログ進呈　いわき市平字新川町　ミシンワイチバン　電3401番

耳の不自由な方に
リオネット
（福祉事務所指定品）
トランジスタ補聴器
いわき市平駅前　電2496　富永電気商会

手づくりの味
いわきあられ
電（平）三九二二
味覚堂

皮膚科・泌尿器科・性病科
木村皮膚科医院
いわき市平字材木町（聚楽館前）電六六二二

海を渡る銘酒！
清酒菊泉（セイカイ）
いわき市小名浜港
清水屋合名会社
小野寺一吟醸

鈴木歯科医院
鈴木敬一
鈴木貞男
鈴木雄子
いわき市平字田町（並木通り）電四六七四

朝鮮料理でスタミナを！
安くて栄養満点の
ホルモン焼きをどうぞ…
トラジ亭
いわき市小名浜字橋本（赤玉パチンコ裏）電三六七九

内科
皮膚科
放射線科
蓮沼医院
院長　蓮沼清夫
いわき市平字尼子町（旧尼子橋脇）電五五二六

ハカリは藤森
平・かじ町
電二二九六

内科
小児科
放射線科
福地医院
院長　福地　摂男
いわき市平字才槌小路　電八四五五

駅前江戸川　電二六三四
すし　丼もの
よせなべ　なべやき
紅小路店　電二七二七
柳町店　電四八四六

ギョーザ
タンメン
しらぎく飯店
営業午前十一時から
いわき市平字田町　電2779

耳鼻咽喉科
高柳医院
高柳博一
いわき市平駅前　電三八五六

かばやき
よせなべ
うなぎ魚糸
いわき市平字田町　電四六一六

整形外科
外科
内科
金成医院
金成桂一
いわき市平字鎌田町　電五四一六

一、拝啓　お宅様に破損したところはございませんか
一、このたび修理大工を始めました　どしどしご利用下さい
一、貸しナガラもございます
一、お電話下さればさっそく参上いたします
一、電話番号は平局五三八二番です
いわき市平字佃町一の二　川村製材所

産婦人科
中田医院
中田幸子
いわき市平字材木町　電三〇九七

総合看板
アクリ照明看板
舞踊演劇
大道具作製
ハコザキ
（土屋）
いわき市平字十五町目　電六〇六一

コーセー化粧品と
アクセサリー
▽お子様に教育玩具を
三幸
平角
いわき市三町目
電4931

NHK 第一 1340KC

- 6・05　じょうずな話し方
- 15　家庭音楽会
- 7・00　ニュース▽ニュース解説
- 30　民謡をたずねて〜旧正月の祝い歌〜
- 8・03　ニュース特集／きょうの国会／時の動き
- 9・15　趣味の手帳＜スキー場開拓史＞太谷定雄
- 30　健康百話▽女のからだ
- 10・15　きょうの問題
- 30　放送劇「コロンブスの望遠鏡」久米明　武岡淳一　伊島幸子ほか
- 11・05　夢のハーモニー「バラの刺青」「時のたつまま」「愛さずにはいられない」ほか

NHK 第二 1540KC

- 6・00　そろばん教室「紅白試合」
- 20　基礎英語
- 40　英語会話
- 7・00　ラジオ農業学校
- 15　続基礎英語
- 30　中学生の勉強室「国語」小田島哲哉
- 8・00　通信高校講座①古典乙〜漢文〜②数学③現代国語④地学⑤日本史⑥現代国語
- 10・15　通信高校講座「政治・経済」
- 35　通信高校講座「数学1入門」
- 11・00　フランス語入門
- 20　ドイツ語入門
- 40　大学講座「文学」

ラジオ福島 1060KC

- 6・00　アタック・オン・ポップス
- 10　中学生力だめし▽国語
- 30　ラジオニュース・ネットワーク
- 50　夜のディスクライン
- 7・00　歌謡曲でぶっとばせ
- 55　虹のメロディー
- 8・00　世界の恋人
- 30　ピンちゃんの歌謡マンガ「親馬鹿人生」ほか
- 9・00　おしゃれコーナー
- 30　ミュージック・イン・ナイト
- 45　アメリカの民謡
- 10・00　ヤング・ヤング・ヤング　司会前田武彦
- 30　ミュージック・イン・ハイフォニック

総合テレビ ④

※印はカラー番組

- 6・00※歌のメリーゴーラウンド
- 30　風のある街　島かおり　松本克平　遠藤剛ほか
- 7・00※きょうのニュース
- 30　現代の映像「国鉄飯山線」
- 8・00　大岡政談「手箱の秘密」尾上松緑　坂本九　尾上辰之助　光本幸子
- 9・00　ニュース▽ニュースの焦点
- 40　NHKコンサートホール　交響詩「英雄の生涯」
- 10・30　時の動き
- 11・10　生活の知恵▽ふろ好き
- 40　夜のアルバム「彦根城」曾根亮一

教育テレビ ⑩

※印はカラー番組

- 6・00　英語会話▽書類整理法
- 30　みんなの科学
- 7・00　ギター教室「ホ短調」
- 30　技能講座「簿記」管理費
- 8・00　教養特集「大学と地域社会」星至道ほか
- 9・00　通信高校講座「数学」
- 30　通信高校講座「英語」
- 10・00　通信高校講座「世界史B」
- 30　通信高校講座「国語」
- 11・00　通信高校講座「数学」
- 25　やさしいドイツ語

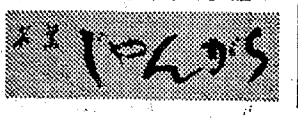

福島テレビ ⑧

※印はカラー番組

- 6・15　宇宙少年ソラン「呪いの宝石」
- 45　ニュース・フラッシュ
- 7・00　ロボタン
- 30　こんばんは親子です　ゲストトリオ・スカイライン
- 8・00※ディズニーランド「音楽の魔術」
- 9・00　サザエさん「狭き門」江利チエミ　清川虹子　上原ゆかり　川崎敬三
- 30　ザ・ガードマン「現金輸送車絶体絶命」藤巻潤　宇津井健　河野秋武　北原義郎ほか
- 10・30　結婚します　松方弘樹　小林哲子　木暮実千代
- 11・10　スキー場だより

FM放送

☆印はステレオ番組

- 6・05　夕べのひととき
- 7・20☆ステレオコンサート＜クラシック名演奏シリーズ＞①クラリネット五重奏曲　ロ短調　作品115　ブラームス作曲②バイオリン協奏曲イ短調　作品53　ドボルザーク作曲ほか
- 9・15　作家と作品＜長谷川伸＞①私のいきがい②長谷川伸の人と作品
- 10・00　ドイツ文化シリーズ　戯曲▽イェーダーマン朗読「闘牛」〜井上靖の作品から〜
- 40
- 11・05　夜のしらべ▽エリック・サティ・ピアノ曲集

ききもの

◇放送劇
〜第一・夜10・30〜

コロンブスの望遠鏡

新聞にひとりの少年からの投書が載った。小学校の国語の教科書に、コロンブスが望遠鏡を持っているさし絵が描かれているが、これは間違いではないか、ガリレイが、望遠鏡を発明したのはコロンブスの時代よりもずっと後のことだ、というのである。

この投書に引かれたひとりの老人が、自分で調べて、この少年に正しい解答を与えてやろうと思いたった。老人は、天文台や、人文学者、歴史家などの専門家をたずね歩いた。ガリレイが発明した時より以前に、望遠鏡がなかっただろうか。あるいは、簡単な望遠鏡のようなものがあったかも知れない。

しかし専門家の意見はまちまちだった。調べれば調べるほど分からなくなって行く。そして一年がたった。老人は少年に手紙を書いた。一年にわたって調べたことが克明に書いてあった。

出演＝久米明（私＝老人）星文秀（少年）ほか。

みもの

◇現代の映像
〜総合・夜7・30〜

国鉄飯山線

豪雪地帯に住む人々は、過去数世紀にわたって雪害の宿命に耐え、「雪に逆らうな」という徹底した諦めのなかに生きてきた。信越線の豊野（長野県）と、上越線の越後川口（新潟県）を結ぶ国鉄飯山線は、冬の間、雪で主要道路がマヒするこの地方にあって、沿線十市町村、十八万人の住民の唯一の〝生命線〟である。

ところがこの飯山線は、短距離ローカル線の例にもれず路線構造がきわめて貧弱で雪に弱く、冬期間は不通になることが多い。

ことしも昭和十九年以来という豪雪にわざわいされ、一月四日から十九日まで、二週間あまり不通になった。ここには、不通―いっそう停滞する沿線の経済活動―鉄道への要求度の低下（住民側）―鉄道への改良投資意欲の鈍化（国鉄側）―不通―という悪循環が厳然として存在しているのだ。

新潟県の津南町でも、町を発展させようと二年前スキー場を建設した。しかし、不通が多い飯山線を利用してやってくるスキー客は少なく、とくにことしは、二週間にわたる不通後は、完全に客足がたえてしまい、人々は、今さらながら飯山線不通のおそろしさを身にしみて感じさせられた。

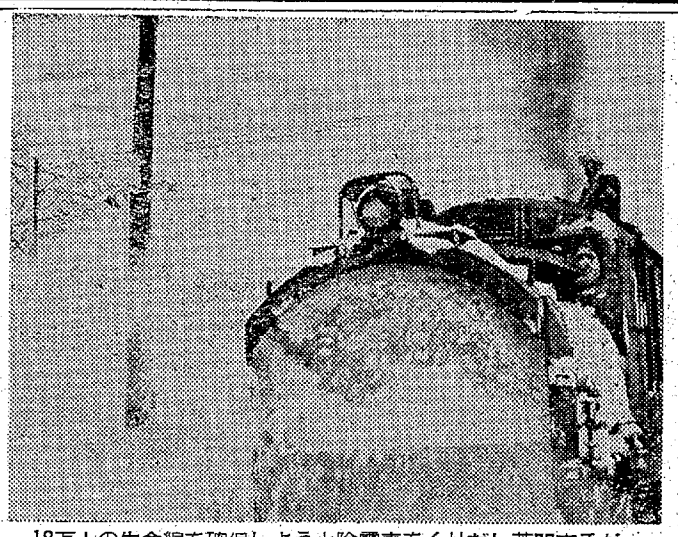
18万人の生命線を確保しようと除雪車をくりだし苦闘するが……

◇ディズニーランド
〜福島・夜8・00〜

音楽の魔術

音楽は魔術。音楽は聞く人々の心の中にいろいろな光景を浮かびあがらせる。すなわち音楽は一本の魔法の筆である。

クラシック、ジャズ、ポピュラーソングを通じて魔法の鏡が描き出す音楽の名画の数々を心ゆくまで鑑賞していただこうというもの。

あすの運勢

小川石洲

二月十八日（土・仏滅）

【1月生】案ずるより生むがやすき日、いたずらに想像し悩むな
【2月生】だいたい予定どおり進むが急変のおそれあり、慎重に
【3月生】独走より協調が大切、協力求めれば意外と順調に進む
【4月生】楽しみも苦しみも半々の日控えめにして割り合い安泰
【5月生】判断力がにぶりがちな日即答さけて慎重にして無難
【6月生】現状守るか新規一転かと迷うことあり、あせりは禁物
【7月生】心配するほどのことはない、当たって砕ける決意大切
【8月生】苦しい中にも心のゆとり持て、あせって友を失うな
【9月生】自信持って当たれば意ったより好調引っ込み思案禁物
【10月生】信用を得てなにごともスムーズに進む、積極的がよし
【11月生】先方の態度はっきりせず、形勢を見て徐々にするが吉
【12月生】浪費をあらため生活改善をはかれ、チャンスもあら

カバンはフクヤマ　平・2電二三一七

レジャーに日本光学の　ニコン　スス1段全盗　カメラ／D・P・E・／カラープリント　カツノカメラ店　平・中町14／TEL・7557

平公園下　お写真　館林　電二三九六

おすきな季節料理　調理士見習いを募集しております　峠　いわき市たいら宇田町　電4434

円円円円円
0000
0000
5500
2221
しきえ炊り
碗む
たき雑
茶水さおや　きはまぐ

牛豚肉問屋　たいらの　緑屋　本店 いわき市平字一町目　電2539／6084　支店 いわき市 平字田町 中央通り電2794

公認　平宅地建物取引所　いわき市平字才槌小路地下道ぎわ色川材木店内電二三六二

◉立春とはいえまだまだ寒さきびしく寒さに負けない体力づくりに……
とりもつなべ　二〇〇円
あんこうなべ　二〇〇円
あなでなべ　二五〇円
◉四季の新鮮な海のさち　山のさちをふんだんに味わって下さい
◉左党感謝デー　二級酒（正一合）七〇円
小料理　水車小屋　平・田町ひかり座裏通り　電四八四七

▼保証▼ 2年間 5万キロ　HONDA　ホンダ感謝セール

期間中お買い上げの方に限り1台ごとにガソリンドラム入り1本進呈！

期間　1月〜2月中

種類
T360　30馬力　¥304,000
T500　38馬力　¥330,000
T800　52馬力　¥403,000
（ライトバン）

保証　2年間または5万キロ

お求めは
中柴モーター
小野モーター
及び平ホンダモーター

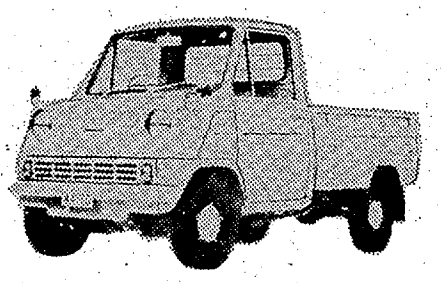

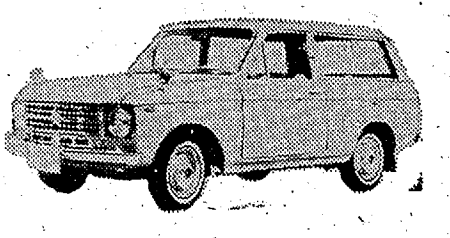

HONDA　本田技研工業株式会社　福島県総代理店　有限会社　平ホンダモーター　いわき市平字材木町33　電4711・8823

◎お電話下されば さっそく参上して ご相談に応じます

佐藤産婦人科医院　院長 佐藤 稔　いわき市平字南町電二七二五

貴金属・宝石専門店　★修理は敏速でていねいに調製　製造・直売　高橋沢　いわき市平字中町（平支所前）電（平）6726

正しい運転　よいサービス

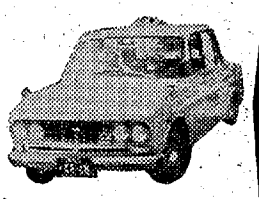

平和タクシー　TEL・4591

こどもの村誘致

勿来で市民が結束

地主も安値で協力へ

いわき市のこどもの村誘致候補地のひとつである勿来では十八日午後一時半から錦町のグリル錦に商工会議所、商店連合会、ロータリークラブ、青年会議所、連合婦人会、連合PTA、呉羽化学、共同火力発電所、地主など地域代表の十八団体幹部が集まって臨海工業地区こどもの村誘致促進協議会を結成、県、中央に積極的な誘致運動を展開することになった。

勿来地区が誘致を希望しているのは照島や太平洋を一望におさめられる小浜町中之作地内の高台三十六万平方㍍で、公害におびえる臨海工業地帯にとって健康な遊びが必要だというのが地区民の主張で、磐城地区民を陰ながら支援している。ただ土地買収費が膨大なだけにガンになっているが、その七割を所有する地主渡辺兵左衛門さん始め地主側も「こどもの村誘致のためなら」と、常識以下の安値で提供したいと協力的態度をみせているので、今後の働きかけようでは可能性もあり得ると、にわかに強力な運動に立ち上がったもの。

よく働く平の失対

はや年間事業仕上げる

〝どうせロクな仕事もしていない〟と思われがちな失対事業だが、平支所管内の四十一年度失対事業は、一月末までに年間事業計画分を終了するという他地区では見られない働きを果たした。平支所管内の市営失対事業には百六十六人が従事、平均年齢五十四歳、しかも女性が七割を占める労働力だが、年間就労は延べ五万一千人で、四千万円にのぼる事業量（日給五百七十一円平均）だった。

道路関係は舗装が月見町、県事務所前、税務署前、大阪造船前、沼ノ内その他で延べ六百六十㍍、十四線、道路改良は草野駅前、菅波、中神谷、上高久など延べ千四百平方㍍、張り石舗装がネズミ坂、旧城跡、新町トンネルなど三百十㍍の合計二千三百七十㍍。これに舗装修繕が二千平方㍍、砂利道補修が七千五百㍍で延べ三千八百七十㍍。

これに側溝新設が沼ノ内、菅子町、北目町、赤井、日渡など七百二十七㍍、赤井中の岩盤山を削っての校庭拡張は八百平方㍍があり、このほか北目町ゴミ焼き場の整理、戸別ゴミ集めなど市民生活の保健衛生部門にも活躍している。他地区で年間計画をもて余し、業者に移管するのが多い中で、ここ二、三年計画事業量をすませている働きぶりは少ない存在だといわれる。

【山崩しに汗を流す失対労務者】

平市民会館あすの催し

☆亜地区母子家庭中卒者激励会（正午）大会議室☆ナシ栽培と病害虫防除講演会（午前九時）展示ホール☆サークル仲間例会（午後5時半）楽屋☆洋裁技術講習会（午後2時）第一応接室

配管工講習会　責任技術者主催の配管工講習会は二十日午前九時からいわき市平字明治町の職業訓練センターで開く。

詐欺容疑で逮捕

勿来署は十六日午後五時二十分ごろ、いわき市錦町路上で住所不定、元いわき市錦町花ノ井四五、土工小野五佐巳(ニ)を詐欺容疑として逮捕した。調べでは、本年一月二十一日呉羽化学錦工場工事現場でいわき市勿来町酒井小山下二五、工員佐藤宗睿さん(ニ)に対しちょっと家まで行ってくるからと、自転車一台（時価一万三千円）をだましとって東京方面に逃走し、まいもどったところを捕ったもの。五佐巳は強盗詐欺窃盗前科五犯のしたたかもの余罪追及中

歩道橋渡らず学童ケガ

十六日午後一時五分ごろ、いわき市内郷綴町沼尻五、運転手渡辺浩孝さん(三)は普通トラックを運転、同市常磐湯本町傾城四〇地内六号国道で手を挙げて道路を横断していた同町傾城四、柏木茂さんの長男新一君(七)＝湯本二小一年生＝をはねとばし、頭や顔に一カ月の重傷を負わせた。

常磐署の調べによると、渡辺運転手の前方不注意と交差点の徐行違反。なお新一君は同所に横断歩道橋があるのに六号国道を横断しようとしていたもの。

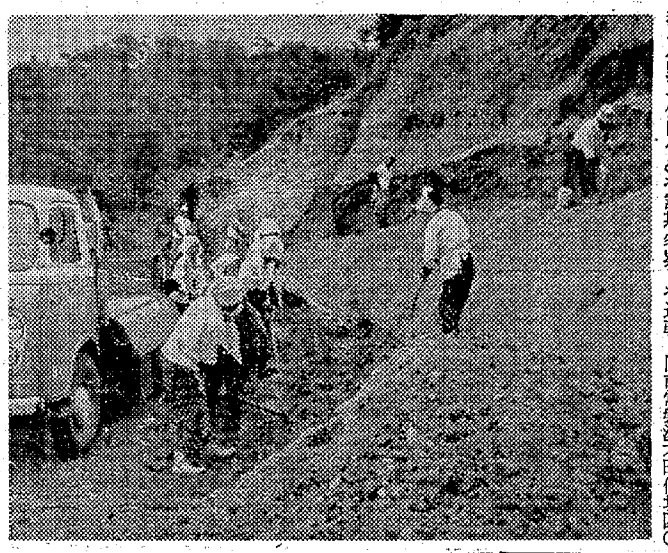

電話、接客の応待勉強

内郷二中で成果あげる

いわき市内郷の内郷二中（小林正人校長）は今春卒業する四百十九人のうち二百人が就職するが、就職する生徒のため昨年十二月から〝職場実習制度〟をはじめ成果をあげている。都市部の工場に就職して電話応待などに言まどわないようにと、一日に二、三人ずつ職員室で電話の応待や来客接待の勉強をしているが、昼食どきには校長先生らといっしょに食事をとり、社会人としての心構えの話を聞くなど本業を目前にしていっしょう懸命だ。

同校の〝職場実習制度〟は四十年度からはじまり、昨年の卒業生から非常によろこばれたが、ことしは数多く就職組に勉強させようと昨年十二月からはじめた。指定日は授業からはずされて登校と同時に職員室に勤務する。学校にかかってくる電話を交代で受け周囲の先生たちから応待のしかたなどを注意してもらう。来客があれば〝どうぞ…〟と校長室に案内、お茶をだしたり接待にあたる。職員室の事務も手伝い、実際に職場に勤めた場合に必要なことをいっさいやりこなしている。一日の結果は日誌に書き込み、昼食どきには校長、職員らといっしょに食事をとりながら日常の心構えなどを聞いてみっちり勉強している。

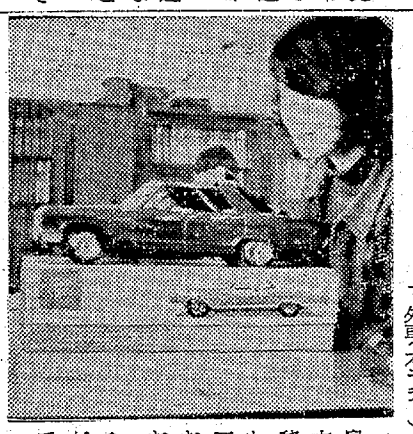

【持ち主をさがしているオモチャの自動車】

パトカー追跡逮捕

磐城　酒飲み神風運転で

磐城署は十六日夜、いわき市錦町落合三二、朝銀福島信用組合職員、金田雄(三)を道交法違反の現行犯で逮捕した。同夜九時十六分ごろ、金は酒にしたたか酔っ払って軽四輪乗用車を運転、同市泉町滝尻地内の国道を植田町方面へ制限速度を三十七㌔もこえた九十七㌔の猛スピードを出していた。

この神風まがいの無謀運転を見つけた同署のパトカーが停止命令を出したが、そのまま逃げたので追跡、四㌔ほどつっ走ってから逃げられないと観念。ようやく停車してつかまったもの。

なお同署は数日前、酔っ払い運転、スピード違反、無免許運転など、悪質な交通違反は、事故を起こさなくてもどしどし逮捕する、と交通取り締まりに厳罰をもって望むことを明らかにしたばかり、これはその逮捕第一号。

ハイヤー衝突

十六日午後十一時五十分ごろ、栃木県那須郡馬頭町大字矢又一六〇九、ハイヤー運転手大武実さん(三四)の運転するハイヤーが、常磐下船尾町地内六号国道三差路で対面して来た岩手県花巻市六田一六の一八六、運転手斎藤豊さん(三七)の運転する普通トラックと正面衝突。ハイヤーの大武さんは頭に三カ月の重傷、また同乗していた次の人がケガをした。

▽東白河郡花崎町桜木町大町三の三九、飲食店主鈴木祥樹さん(三四)は顔に三週間

▽同花輪町大字東白土郡字反田、海産物小売り商菊地豊さん(三七)は顔に一カ月

▽石川県浅川町字本町五六、矢吹武さん(四三)は顔や胸に二カ月

なおトラックの斎藤運転手は無事。常磐署の調べでは双方の徐行違反。

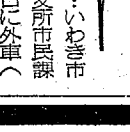

◉…いわき市内郷支所市民課の窓口に外車（オモチャ）の忘れ物があり、職員は持ち主ヤァーイと呼びかけている。

◉…さる四日の午後、同課の窓口にあるふろ敷き包みを見つけ職員立ち会いで開けたところ外車（オモチャ）が飛び出した。

◉…この車全身五十㌢、幅十六㌢、高さ十五㌢のスマートなもの。包装紙は三軒茶屋××店お気付きの方はお早く同課に。

父熊田留寿は病気療養中のところ二月十六日午前八時五十分死去いたしました　ここに生前の御厚誼を深謝し謹んで御通知申しあげます

追って葬儀は二月十八日午後一時自宅出棺　勝行院（常磐湯本町上町中ノ寺）で告別式を執り行ないます

昭和四十二年二月十七日

いわき市常磐湯本町三函七二

施主　熊田精一

親戚代表　宮下茂

友人代表　白石初太郎

妻矢吹文子は二月十六日午後十一時半急死いたしました　ここに生前の御厚誼を深謝し謹んでお知らせ申しあげます

追って葬儀は二月二十日午後一時自宅を出棺いたします

昭和四十二年二月十七日

いわき市平下平窪字鷲内一〇六

喪主　矢吹順一

ほか親戚一同

矢吹建設合資会社

代表社員　矢吹敏夫

ご婚礼の日がおきまりになったお嬢さまとご両親に…

ご婚約も無事に整い　さていよいよおしたくです　家具調度品は丸ほんがお手伝いいたします

寿

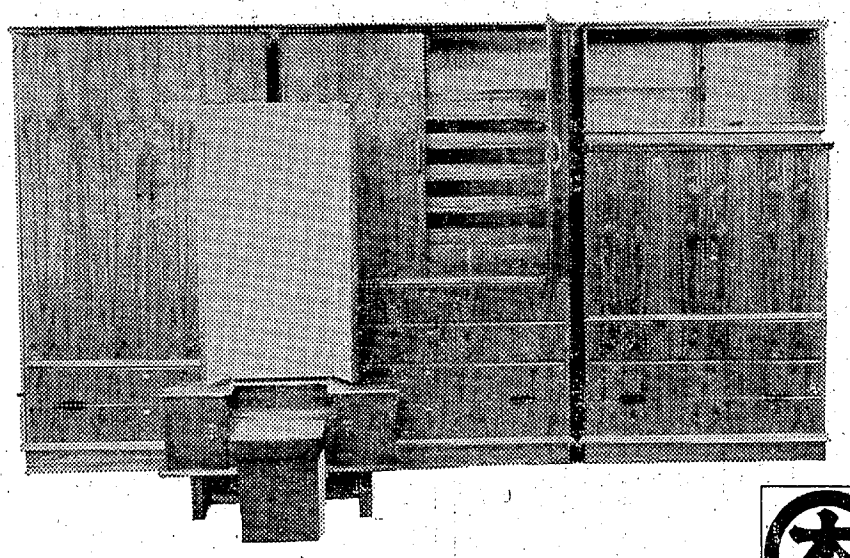

2階の婚礼家具ショールームには
30数セットをご予算に合わせて
陳列いたしました

洋服タンス（105㌢幅×180㌢高さ）
衣裳タンス（120㌢幅×180㌢高さ）
整理タンス（105㌢幅×180㌢高さ）
285,000円
半三面洋鏡台31,000円■スツール3,400円

チーク材天然杢5点セット……319,400円

明るく広いショールーム
家具の丸ほん
いわき市たいら三町目☎5131～3

定員上回る参加者

好評の工場経営セミ

→【満員の工場経営セミナー】

いわき市、県中小企業団体中央会など共催の第一回工場経営研究会は十四、十五の両日平市民会館展示ホールに定員六十人を上回る百人余が参加して開いた。

「日本経済の現況と今後の見通し」「工場経営における原価計算とコストダウン対策」を日本経済新聞社論説委員久保田晃氏、東京都商工指導所コンサルタント西田治氏らの一流講師を招いての時流にそった企画だけに、参加した工場経営者らはメモをとるなど熱心に聞き入っていた。

懸垂幕や看板で納税運動

平地区納税貯蓄組合

平地区納税貯蓄組合連合会（小野栄一会長）は二月を納税強調月間として立て看板二十、懸垂幕三を市内にはり出し、市民の協力を呼びかけている。

久之浜サービス店会の総会

久之浜町サービス店会（橋本秀次郎会長、会員十七店）は十六日船橋ヘルスセンターで研修を兼ね総会を開いた。この総会で昨年は中止していた売り上げ百円に付き二円のサービス券を出す件が審議された。

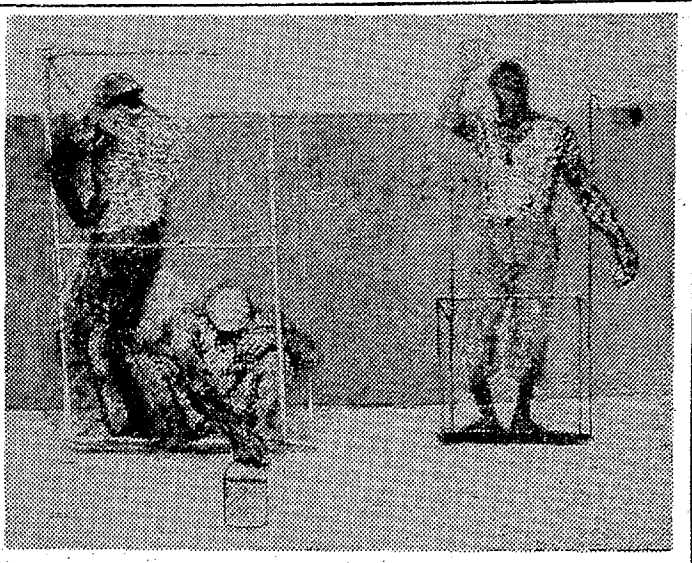

↑【朝日ジャーナル表紙になったゴンドラ】

朝日ジャーナル表紙に

ゴンドラ

鈴木新夫画伯

いわき市平字北目町出身の鈴木新夫画伯の『ゴンドラ』が、二月二十六日号の〝朝日ジャーナル〟の表紙に掲載されることになった。

鈴木画伯は、いまは朝日新聞主催の一流美術家名士作品展、三月初めは大阪で四人展（淀画廊）四月は東京アオイ画廊で個展と大活躍している。こんどの『ゴンドラ』は昨年の新制作展入選のもの。

下取り衣類など寄贈

磐城福祉事務所

▽小名浜字下明神町五一、安藤院住職久野照弘さんはご愛ノリ子さんの供養に五千円。

▽渡辺町睦未亡人会（粒来雪子会長）は資金造成のため正月用障子紙の販売をした益金の一部五千円。

▽小名浜字本町、洋服販売店サンキョウ（諸橋延蔵社長）は下取りした背広九十五組、オーバー類七十五着を生活困窮者、長期入院患者、老人ホームなどへ。

▽江名字北町八四、漁業中田武雄さんは精薄児通園施設あさひが丘学園にチャイム設備一式（七万円相当）

田子市教委ら小中校めぐり

いわき市の田子辰男教育委員長ら教育委員は、二十一日四倉、久之浜、大久三町の小、中学校の施設を初巡視する。

四倉民生委員会の総会

四倉町民生委員会（松本亀吉総務委員長）は、二十三日午後一時半四倉支所で総会を開き、四十一年度の反省と残っている仕事について打ち合わせる。

久之浜で家庭教育学級

久之浜町公民館主催の家庭教育学級は、二十二日午後一時半から久之浜第一小学校で開く。井出宣校長の『子供の生活と性格』について講義のあと質疑応答がある。

勿来で納税貯蓄組合会議

勿来地区納税貯蓄組合は二十日午後一時から錦町公民館で役員会を開く。

健康診断

いわき市勿来の健康診断は二十日午前十時から沼部公民館で行なう。

民報映画案内

【平】

★ひかり座（五・一五）ジェロニモ（七・〇五）FBI秒読み321（八・三五）ゴーストタウンの決斗（→23日）

★聚楽館（六・三〇）泥棒がいっぱい（八・二五）ガン・ファイターが帰って来た（→20日）

★世界館（六・四〇）野良犬（八・二五）酔いどれ博士（→21日）

★東宝民劇（四・五〇）アルプスの若大将（六・四五）石中先生行状記（八・一五）アンデスの花嫁（→21日）

★平日活（六・五六）不死身なあいつ（八・二三）アジア秘密警察（→21日）

★東映三夜（六・五四）怪竜大決戦（八・二九）愛は国境を越えて（→28日）

★名画座（六・四八）乱気流野郎（八・二七）ハイウエイの王様（→21日）

★銀映劇　殺し屋の用心棒　抜きうちの竜　任侠八方破れ（→21日）

【常磐】

★常磐座　えろ地獄　燃える肌指に賭ける女（→21日）

★三國座　新雪恋びの者　シンガポールの夜は更けて　逃亡列車（→21日）

★常磐日劇　世界のはらわた　暴力の門　何という行き方（→20日）

【小名浜】

★国際　駅前満貫　出獄の盃（→21日）

★日活　ごう問　女郎蜘　背徳（→21日）

★金星座　黄金の盗賊　そっくり大逆転　銀嶺は恋する（→21日）

★銀星座　段しのビジネス　プロフェッショナル（→27日）

【植田】

★うえた館　仰げば尊し　地獄部隊突撃せよ　喧嘩エレジー（→21日）

★中央館　俺の背中に陽が当たる　柔肌さんげ　毛（→21日）

★菊多館　魔人怒る　酔いどれ博士　大盗人様と俺（→28日）

★植田ロマンス　六番目の男　消されたスパイ　星のない男（→20日）

【四倉】

★四倉国際　地獄に真赤な花が咲く　日本侠客伝・雷門の決斗（→21日）

100貨店

県立高校の入学願書受けつけは15日からはじまった。締め切りは21日午後5時。将来の方向がきまる大事な時期である。『すすみたい学校には、成績のことや競争率を考えるとおちる心配がある』というと、どうしても安全コースをねらう◆浪人するなら、どんな高校でも入学したい、させたいということから、心にもない高校を受験するのが多い現況である。それだけに、入学してからだんだんと学習に対して疑問が生じ、将来への情熱も失ってくる。普通高校と実業学校では学ぶ内容もちがう。『しっかり勉強しなきゃダメじゃないか』と教師から小言でも頂戴すると『好きでこの学校に入ってきたんじゃない』と反発する生徒もいるという◆仕方なしに勉強している者に、まともな考えが浮かぶはずがない。こういうことから、〝初心まげるずべからず〟という指導法が近ごろ、論議されはじめてきた。つまり、進学したい学校をはじめからねらい、たとえ落ちても、合格するまで受験させるという、いわば精神主義の復活である◆そこまで徹底させなければ教育の意義がないというのだ。なるほど、なんでもいいから流れにひっかかってさえいれば、なんとかなるといった安易な進学態度に対するこれは反省すべき警告には違いない、が果たしてそのことだけで問題の解決になるだろうか◆成績や競争率だけに主点がおかれるようだが、肝心の生徒が、いったい将来に対してどんな希望をもち、どのような才能を有しているのか、そういった本人本位の選択が後回しになる。もちろん、そのことも考慮しないわけでもあるまいが、学校の名誉にかける合格率に多く神経を使いがちな進学態度をまず払拭することから始めねばなるまい。

（龍人）

湯本の鳥静　電話（代表）三二五一

フミヨサン 電2343　ハナミサ 8733　ゴゴコイ 5551
安全運転で信用ある
常交タクシーを
ご利用下さい

半光沢DP　くわな　たいら五番町九

純喫茶　ナイル　内郷駅前　電五五四五

豚肉の下坂　好間町　電五三三四

本店　吉葉寿司　綴本通り　電四七三一

ボランタリーチェーン

ボランタリーチェーン
たから屋呉服店
いわき市植田町八幡通り　電②二〇〇六
カネボウ　トーア毛糸　紳士婦人服地
既製服類　学生服

社団法人日本ボランタリーチェーン協会加盟店
通商産業大臣許可

味はコッテリ
値段は格やす！
※週に二日の大奉仕（土・日）
・黒パン　市価　百グラム　二十二円を　十七円
・松タケ　市価　百グラム　二十三円を　十八円
常磐線一安い　菓子の赤札堂
小売・卸　平・南町店（大和田医院となり）電四六三三
平・三町目店（マルトモむかい）電五五八二

生徒募集
絵画科　毎週火曜日　午後六時～八時
デッサン科　年齢性別不問、随時受け付け
秋山編物学園
いわき市植田町駅前通り　松屋うら　電②三八九
【編み物四月級】申し込み受け付け中

十香菜（スーシャン、ツァイ）　三五〇円
野菜特殊いため
蠔油豆腐（ハウユートフー）　三五〇円
トープのかき油煮
虾仁春捲（シャーレンチュンチェン）　三〇〇円
芝エビのはるまき
中飯国店
山盧　平・平和通り　電3321

産科　婦人科
高木医院　高木修
（入院随時）いわき市四倉町東三丁目五三、電二三五一

酒品　洋料　和食
斎藤酒店　斎藤一夫
いわき市小名浜字林ノ上　電②三五八・四八六九

アパート▽六畳、台所、トイレ、玄関付き▽いわき市平字櫛現塚（平二小近く）▽連絡先＝電（平）二〇〇二

板金募集　経験工急募▽年齢不問、社保有　いわき市常磐西郷町国道そい　関山自工株式会社　電三一七五

婦人募集　▽本賽高卒男子二名▽本賽高卒女子三名▽履歴書持参、委細面談いわき市平字三町目電二〇九四　横山万蔵商店

アルバイト事務連絡他給八千円勤務三時まで希望者来所　安田生命平営業所（平駅前通りひかり座隣）電三九九四

急募
運転者　一名　軽免以上の男子
男子店員　一名　四十歳くらいまで　委細面談
株式会社　塚本商店　いわき市平字中町　電九二四一代

生徒募集
編み物　和裁　手芸
昼間部・夜間部　願書受け付け中
・入学日　四月五日
認公　平高等編物技芸学院
・四月後は毎月二日入学　和裁科は夜間だけ
いわき市平字田町二五　電四七八六

貸しガレージ
交通至便・月約年約歓迎

車のアパート　草野ガレージ
◇連絡先＝平谷川瀬　八幡酒店　電六五四七

好評　うずら焼き
おでん　久松
平・新田町　電三七九一

■出前敏速
割烹　おこた
いわき市平字白銀町（世界館前通り）電二四三七

山田胃腸科泌尿器科外科医院
外科　胃腸科　泌尿器科　内科　小児科
院長　山田均
副院長　山田静
いわき市平字下川原　市内バス五色町下車
電話（平）三〇八三