眼鏡専門
レフラクトメーター完備
玉屋
平市二丁目 電910

音樂の店
平駅前 野口花堂

三和新報
THE SANWASHIMPO
第285號（昭和29年6月17日第三種郵便物認可）
日刊（日曜・祝・祭日を除く） 購読料 1カ月 50円
4月8日（金曜日）
発行所 三和新報社 平市六丁目 電472番

婦人子供服専門
洋装の店
丸進
ぎんざ街 TEL1358

# 悪質違反既に三件

## 縣議選に平署の目光る

平署では県議選 市議選違反を捜査しているが県議選では二十名の候補中すでに三件の悪質違反が明らかになつている模様で逮捕は時間の問題とみられている。

## 続々市議候補供託

八日午前中までに市会議員立候補供託した者つぎの通り

▽平市 金古政通、强口唯七郎、金子松男、鈴木寅次郎、坂本昌蔵、大嶺秀吉

▽内郷市 小池博太、斎藤明、寒河江梅吉、中西道之助、草野三郎、本間竹蔵、吉田栄、奠谷高伜、志賀安、柴田大助、市川定吉、佐川好男、江連清明、馬目武雄、柿沼新五郎、工藤正男、佐々木達吉、高橋喜一、渡辺武明、三本松尚三、須田一男、山崎敬道、常生新六、熊田豊次、

▽常磐市 神田義英、佐瀬誠、西山一男、生田目清、太田守、本田辰男、佐藤勇、駒木根定之助、松本庫造、荒谷芳夫、仲井幸吉、高木勤、朝妻仲治、渡辺辰之治、織内ヒロ子、馬目隆義。

## 沼田、磯貝両氏供託

内郷市長に立候補する沼田一夫、磯貝信夫の両氏は七日平法務局に供託（二萬五千円）した。

## 合同演説申入れ

### 野沢派から馬目派へ

野沢候補事務所では八日馬目候補事務所に合同立会演説会の開催を申し入れた。馬目候補が同意すれば市選管委では市公会堂で合同演説会を開催することになる。馬目候補事務所では責任者不在のため回答を保留している。

野沢候補事務所田原事務長談＝今日電話で開催を申し入れた。両候補を一堂に立合せ政見を発表させて聴衆に真価を問うつもりだ。

## 馬目派では拒否

馬目候補選挙事務所では同日「合同立会演説会は県条令で開けないはずだから」と開催申し入れを拒否した。

馬目候補談＝県条令で県議選の場合立会演説会は出来ないことになつているので申し入れを断つた。

### 立会は出来ぬが合同は合法

平選挙管理委談

平市選管委談＝野沢候補選挙事務所から問い合せがあつたので立会演説会をひらくことはできないが、

平青年同志会の質問状に対し平市当局は次のような見解をとり「市民だより」で市民にしらせるといつている

一、ザル水槽問題について、

防火用水槽は専門家の検査を経て差支なしと認定され、市設計の技術陣が監督しているものであるから第三者の試験など必要と認めない

二、「市政だより」号外について防火とか水道問題など市民生活に重要な施設につき市民の安心感を感わすようなデマがひろまつた場合は緊急措置として号外を発行し民心を安定させなければならぬ

## 「水槽は完全です」

### 號外は民心安定のため

## 両陛下きよう御帰京

天皇 皇后両陛下は五日平駅を御通過、仙台地方の緑化運動御奨励のため宮城県下各地をおまわりになつていたがきよう午後二時二十四分平駅御通過のお召列車で御帰京になられた。

駅頭には諸橋市長をはじめ市内の有力者二百名が御送迎申上げた

### 名物 平餅

両陛下に献上

平市銀座街松月堂では名物「平餅」を両陛下のおみやげとして献上した。又お召列車用として六十五人分のお茶菓子に「平餅」のお注文があつた。

### 平市県議 両候補電話

馬目派の特設電話は二一七六番、野沢派は二一八五番

## 社長新提案一、八七四円

### 日水スト八日夜解決せん

賃金値上げをめぐつて係争中の日本水素小名浜工場では、組合側九日の第二次ストを控え、八日午前十一時より荘野社長を交えて団交を再開、会社側より新たに社長提案として自然増を除き一、八七四円の値上げを発表、十二時組合は職場会議をひらきその結果会社側に返答することとなつた。諸般の客観情勢よりみておそくとも八日中には解決するものとみられる。

### カミソリで斬る

内郷市綴町一ノ坪日雇土工沼田和治（三）は三月十二日午後九時半ごろよつぱらつて同市綴町七反田鈴木芳雄さん方に遊びにきていた同市白水入山無職陣野常雄さん（二九）に因縁をつけ持つていた西洋カミソリで上唇に全治一週間の傷をまを負わせた疑いで七日内郷署につかつた。

### 市役所の花見

平市役所職員組合（委員長丹野由雄氏）では九日午後一時から平市公会堂で大会を開き、終了後松力岡公園で花見会を催す。

## 社会、明日態度決定

平市選出県議候補に岡田氏かつぎ出しが不調に終つた社会党では八日午前九時半から電労で開かれた県教委は七日三月末教員人事第三次異動を発表した。これで現職関係二千五十六名の異動の全部を終了したわけで新規採用教員およそ三百五十名は十一日ごろ発表の予定。第三次異動で県教委石城出張所行政係主任高杉清寿氏が東白川出張所長に、平一小教諭橋本武夫氏が県教委事務局社教主事に栄転したのが注目される。本郡関係者

## 高杉氏は東白川へ栄転

### 四月教員異動おわる

つぎのとおり

東白川出張所長、高杉清寿（石城出張所）社教主事、橋本武夫（平一小）石城出張所、西牧清富（平五小）磐女高、佐藤周吉（学校教育課長）小名浜一小、渡辺保（安積出張所長）貝泊小校長、渡辺伊介（植田小）平五小、松本清美（藤間中）田人小出羽周吉（石住小）石住小、柔石太郎（貝泊小）藤間中、水竹仁（田人小）石城出張所、草野政雄（小玉中）内郷高、鬼塚一夫（磐農高）同、志賀高吉（小高農高）磐農高、小野正雄（内郷高）

▽退職、磐女高佐藤喜芳、勿来小小林良吉

▽新任、平盲ろう校丹治朗

## 神谷、岡田氏断念

県会議員選挙に平市から出馬を噂されていた元神谷村長神谷市郎氏は出馬を断念した

また社会党から出馬をすすめられていた東部産業専務岡田不二氏も出馬しない模様

平市労協幹事会に参議院議員田畑金光氏を出席させ、最終態度を決めるよう協議した。

## 銀座ネオン

### 十日からつきます

平市銀座商店街では〝桜まつり〟の人出をよぶため七カ所に広告大ネオンをつくつていたが完成したので十日夜から点燈することになつた。

革新系統一候補を出すかどうかは更に明九日開かれる予定の市労協幹事会で正式決定される。

### 豊間燈台見学

田村郡下の婦人会員四十五名は十日来平して豊間とう台を見学する

## ミシンはベビイ機の小山で

六日午後一時半ごろ平市豊間字合磯漁夫坂本利弘さん（三〇）が友人二人と三輪車に乗り祭礼でごつた返しの沼ノ内弁財天境内に降りたとたん三人の男がやにわに棒のようなもので坂本さんの後頭部を殴りつけ十日間の裂傷を負わせて逃走した。平署では犯人を捜査しているが漁夫間の仲間割れらしい。

全店 桜まつり 8日↓11日
花と共に全店を挙げて春物衣料品の特別大賣出し！
何んと云つても春の衣料なら当店で
読賣サーカス無料入場券を100圓買上毎補助券 500円御買上げ毎招待券を進呈いたします
店頭特売所 御一覧下さい
実用セーター 130円均一
洋服がめだつ季節！
洋服なら鈴藤と評判の良い当店へ！
セビロ●スプリングコート●バーバリコート
何んでも一番豊富で一流メーカー品ばかりです
読売サーカス 御招待券進呈
衣料品のデパート 鈴藤

どこよりも品質の良い
どこよりもうまい
どこよりも安い
平凡のお菓子
六段羊羹
御祝儀に御法事に御利用下さいませ
六段本舗 平凡
平駅前 電五〇九

楽しい旅行のシーズン来る
海に〃山に〃観光に〃
ロマンスカー
ラジオ冷房暖房付
旅行の計画
旅館のお世話
常磐観光社
TEL2200、2201、2202
常磐交通自動車KK

# 水石山の整備進む

## 公式スポーツ競技場建設も計画

## 七月三日盛大な開園式

さきに県都市計画審議会から広域緑地都市計画地域に指定され、さらに建設省でもモデルケースとして取上げ時代の脚光をあびている水石山（七百三十五米）の観光、スポーツ場建設は石城失対事務所で三和村合戸支所前から山頂まで延長四千五百米、巾員四、五から七米の道路整備にかゝり現在二千二百米を完成したが三十年度早々に千三百萬円を投じ頂上まで完成することになつているが道路の完成によつて昨年十月から着工しているゴルフ場や本年度事業の高山水草園、高山植物園、養魚池、ローグガーデン、バンガロー（三十一戸）ベンチ、バレー、テニスコートなどをつくる山岳公園化が急速に進むものと期待されている。

県では七月三日に盛大な開園式を行う予定で三十一、二年には第二次計画として公式スポーツ競技場建設を計画しており完成すれば全国に名だたる一大山岳公園となるよう望んでいる。

## 高田鎌田納税組合長ら表彰

平市税務課では七日午後一時から公会堂本館で鎌田納税貯蓄組合会長高田清二氏ほか三十四名の五年間連続納税完納組合会長の表彰式を行つた。

## 労働教育映画斡旋

### 労政事務所

平労政事務所では労働教育映画と劇映画「愛妻物語」を斡旋することになり希望労組は同所に申込よ

## 統計協力校に平一小指定さる

平一小（校長佐藤勝海氏）は七日県教育長から本年度の統計協力学校に指定された。

## 入學式

県立高校（全日制）の入学式は八日午後一時から行われた。定時制は十日行われる。各校の入学生数つぎのとおり。

▽磐高四三〇名▽磐女四三〇名▽平工三一〇名▽内高一八〇名▽平商二八〇名▽湯本二三〇名

## 宮本氏十三日赴任

長倉小教務主任から田村郡鷹巣小校長に栄転の宮本義門氏は十三日午前九時十八分平発磐越東線で赴任する。

## 怪漢と警部

○…六日夜平署矢内捜査係長宅に黒装束の怪漢が侵入して室内を物色しているのを矢内さんが発見、ボリの家に入つてくるのは相当な前科者とみて恩をころしそつと近づいたが相手もさる者、ひらりと体をかわして逃げようとしたのでスツタンバツタンの大騒ぎとなりついに住居不法侵入、窃盗現行犯のネズミは哀れ矢内警部の持つホオキの下にとらえられたが戦い終つてホツトした矢内さん「緊急の場合だつたから逮捕状をもらわなかつた」

## ウナギは恐い

○…六、七日の平市の奇祭沼の辨財天の祭りに今年は水死者をだしたが弁天様はシツト深くあらせられアベツクで行くと雨を降らせるという伝説があるくらい、女臭をただよわせて沼に入ると辨天様のお使者であるウナギが変なところをカミつくというから御用心。

## アンマさん頑張る

○…〝皮のジャンパーを召している方貴男はどう思いますか〟七日平市七十七銀行前で行われた街頭録音には黒山のような人が集まつたがアナウンサーがマイクを持つていくとさつと道をあけ「どうか私の前で止らないように」と青い顔する御人が多く盲目のマツサージ師だけが勇敢に「公明選挙を行うには公報をよく読み金があるとかないとかより政策を検討すべきだ」と一席ぶち両開眼族をポカンとさせた。

## みどりで美化

### 平市で836本植樹

平市緑化推進委員会では六日緑化運動協議会を開き県から割当てられた緑の羽根三十萬円の募金を市内児童生徒と婦人会の協力で消化するようにきめ、さらに次のように八百三十六本の植樹を行うことを決めた。

△柳（一五〇本）新川堤△銀杏（一六〇本）白銀町、地方事務所前梅香町△紅すもも（一〇本）一小△玉伊吹（五本）平駅前△プラタナス（四五本）三小柾木（一〇一本）梅香町△梅香町保育園△サンゴ樹（三一〇本）梅香町保育園、市内各学校△トゲナシアカシヤ（二五本）平商△桜（一三〇本）新川堤

## 今夜の映画（六―十二）

◇聚楽館（五―十一）テオドラ　ホワイト・クリスマス　（六、三〇）
◇世界館　女給　辭書屋敷　（六、五六）
◇平　館　風来坊　続おとこ大学　新婚教室　（七、十五）
◇民　劇　若旦那の御縁談　坊つちゃん記者　（六、五五）
◇ひかり座　ロビン・フツド　おつとせいの島　心のともしび　（六、十五）
◇第二いわき（六―九）アフリカ横断　ターザンと密林の女王　お富さん　（六、二〇）
◇緞映劇（六―九）慈悲心鳥　生きとし生けるもの（六、三〇）
①上映時間は夜の部
②映画劇名は上映順


書籍と文房具
ヤマニ書房
平駅前　電七七七

磐城 小名浜店開店3周年記念感謝大売出し
8日▼18日
優良呉服大廉売

広巾服地特価品の一例
双糸柄ネル……碼……55円
極上白ネル……〃……55円
白キヤラコ……〃……65円
2023末晒……〃……65円
化繊格子……〃……50円
破格奉仕品山積提供

実用呉服奉仕品の一例
綿繻反・綿夜具地・綿丹前地・裏反・色縞・白格子・東一さらし
何れも三〇〇円の品を
一九五円

皆様の利益を護る店
大黒屋
磐城　小名浜店

殿方ジャンパー大廉賣
ジャンパースカート　三〇〇円均一
女児ワンピース　五〇〇円均一
作業ズボン　三〇〇円
純毛和服トツパー　一、八〇〇円
紳士ジャンパー　一、二〇〇円

●メリヤス肌着●
お買徳品当日発表申上げます
●既製服奉仕品一例●

セイパンニュースNO 114
〝花より団子〟
桜の花も今を盛りに咲き誇つています。花見に出かけて　花を眺め乍らたのしくオヤツを食べる味は又格別の趣があります。風味と栄養に自慢の腕をふるつたセイパンのオヤツをお忘れなく
今週の特賣　市価百匁　特価
一、タマゴパン　八十円　五十五円
二、カタパン　七十五円　五十五円
三、砂糖パン　七十円　五十円
四、チソパン　六十五円　四十五円
五、黒奴
特売以外一割引サービス券進呈
パンとオヤツの店
平和通り直売店　キャンデーセンター
パンとミルクの店　クローバー
平製パン

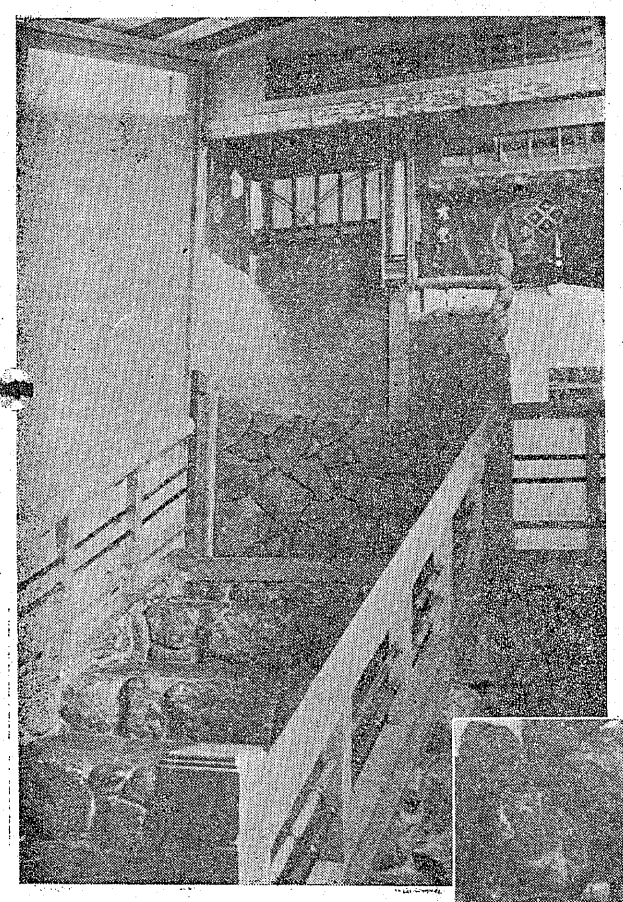
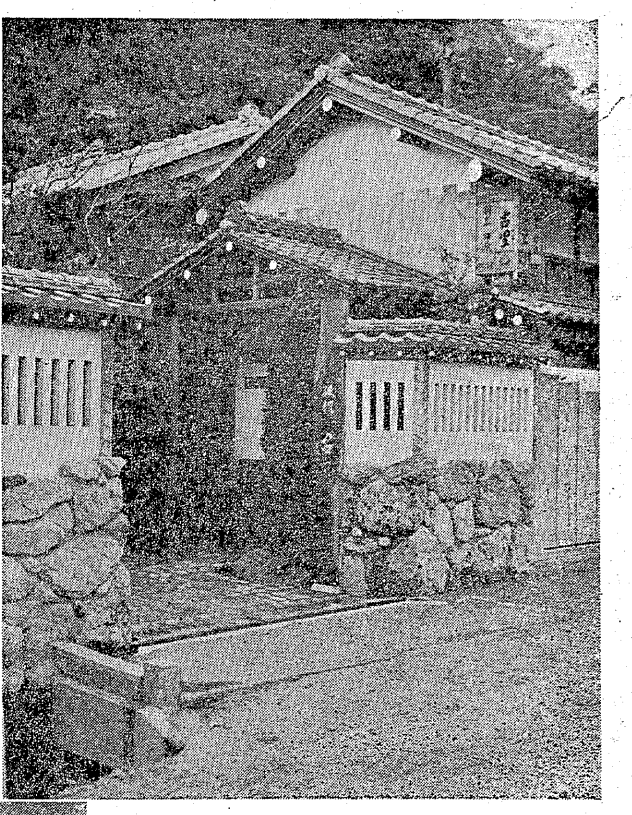
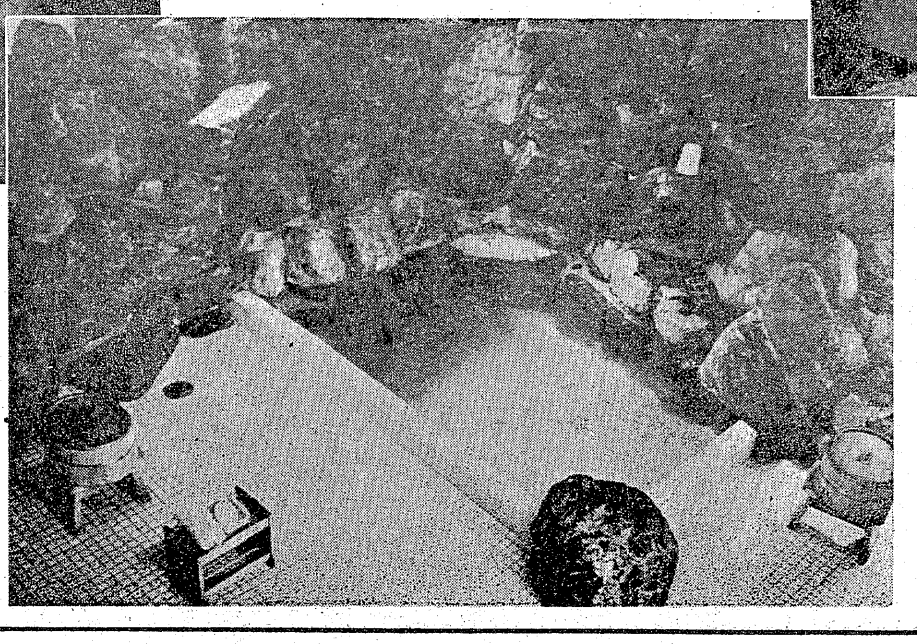

岩風呂
割烹旅館

いながらにして満目のさくらをながめ、一年の英気を養う、また楽しからずや
閑静で風雅、岩風呂に浸つて明日の活動にそなえる、また楽しからずや
御家族づれ大歓迎

大黒屋
電話五七七
平市公園脇