靴なら……
自家製造の格安と優秀な技術
最高の品質を誇る平の菊一と
評判をいただいて居ります
専の店 菊一靴店
平・三TEL446番

パンは東京堂
平駅前大通り
電話五九九

三和新報
THE SANWASHIMPO
12月18日（火曜日）
第804号 昭和29年6月17日第三郵便物便認可
日刊 日曜・祝・祭日を除く 購読料1カ月 80円
発行者 三和新報社
平市田町
電話1053

燃料節約
生活の合理化
武田陶器
タイル部店
平市二丁目
電話二九
イソライトかまど

踏切り、護摩で波瀾予想
あす注目の平市會

既報＝平市さよなら市会はあす午前十時から市役所議事室で行われる。日程はあす午前十時開会別項の追加更正予算ほか十五件を上程、当局の説明、質問に入り全議案を各部常任委員会に附託する。このあと一般質問を行う。二日めの二十一日は午前中委員会を開き午後一時から本会議を招集各常任委員長が報告したあと採決を行うことになっている。

あすのさよなら市会で問題になり大荒れを予想されるのは「跨線橋」の協定書と赤井嶽柴燈護摩に対する市当局の処置とみられている。いわゆる跨線橋問題は三年越しの紛争に終止符をうちあすの市会で正式に議決されるものと思われていたがところこのほど、社会党平支部や市営協が〝この協定書の中には城坂踏切りを立体交叉にするとの条項があるがこれに要する費用は約三千万円にのぼるものと思われる。市当局はこれをうやむやにのんで実行を迫られたとき再び政治的解決の言葉でお茶をニゴスのでないか。もし本当に実行するならいつから実行するのか〟などの公開質問を出す一方、元市会副議長弁護士大峯庫氏もふたたび国鉄をギマンしてはならない〟と全議員に警告を出すなどあすの市会を前にあわただしい動きをみせている。

一方赤井嶽柴燈護摩奉修に対してこれも社会党平支部および市労協が市はこの特定の宗教行事に役所の自動車を使用し、しかも事務員託員や使丁を走らせ町内会を通じ護摩札の半強制配布を行い寄付を強要したと考えるがこれは日本国憲法および地方自治法違反になる〟と公開質問を出しておりあすはこの二つの問題をひっさげた志賀議員（社会党平支部長）が当局を追求これに対する当局の回答をめぐり紛糾するものとみられている。

追予更正は一千六百万
議案十六、報告八件

提出議案はつぎの十六件、諮問一件、報告八件である。▽卅一年度平市歳入歳出追加更正予算（二千六百九十三万六千七百六十八円）▽卅一年度特別会計平市競輪事業費歳入歳出追加更正予算（千九百二十六万六千七百九十四円）▽三十一年特別会計平市水道事業費歳入歳出追加予算（九十万円）▽平市議会議員の期末手当に関する条例設定▽平市職員の勤務時間、勤務条件に関する条例設定▽教育長の勤務時間、勤務条件に関する条例設定▽平市職員の休暇に関する条例▽営造物の設置、管理および処分に関する条例設定▽公営住宅建築事業費起債および償還方法変更の件▽第四小学校改築事業費起債および償還方法変更の件▽第四小学校改築事業費起債および償還方法▽財産取得（二件）▽寄附採納（二件）▽人権擁護委員候補者推せんについて同意を求める件（以上議案）▽字区域変更（諮問）▽三十一年度平市歳入歳出決算▽三十年度特別会計平市水道事業費歳入歳出決算▽三十年度特別会計平市国民健康保険事業費歳入歳出決算▽三十年度特別会計平市競輪事業費歳入歳出決算▽三十年度特別会計平市高圧線新設事業費歳入歳出決算▽三十年度特別会計平市児童遊園地事業費歳入歳出決算▽三十年度特別会計平市分譲住宅建設事業費歳入歳出決算▽三十年度特別会計平市都市計画事業費新川北第一土地区画整理事業費歳入歳出決算。

十一議案上程
二十二日から勿来市会

勿来市定例市議会は二十二日午前九時から呉羽化学錦工場講堂で行われる日程は二十一日開かれる各常任正副委員長会議で決定するが五日間にわたるものとみられている。議案は三十一年度歳入歳出追加更正予算など十一件。報告十二件を上程するが提案の主な議案は次の通り。

▽市議会議員の報酬等に関する条例の一部を改正する条例設定の件▽勿来市議会議員の期末手当に関する条例設定の件▽庁舎建設調査委員会の増員について▽職員の給与勤務時間その他勤務条件に関する条例設定の件▽工事請負契約について▽保育所建築に関する件▽勿来市起債及び償還方法について（四件）▽昭和三十一年度勿来市歳入歳出追加更正予算▽報告＝▽昭和卅年度勿来市歳入歳出決算報告▽昭和三十年度特別会計勿来地区上水道事業費歳入歳出決算▽三十年度特別会計植田地区上水道事業費歳入歳出決算▽三十年度特別会計山田地区簡易水道事業費歳入歳出決算▽三十年度特別会計川部地区簡易水道事業費歳入歳出決算▽三十年度特別会計錦地区簡易水道事業費歳入歳出決算▽三十年度特別会計山田地区国民健康保険組合歳入歳出決算▽三十年度特別会計勿来市川部地診療所歳入歳出決算▽三十年度特別会計薬害対策委員会歳入歳出決算▽三十年度特別会計育英資金貸付金歳入歳出決算▽三十年度特別会計住宅建設資金貸付金歳入歳出決算▽三十年度特別火力発電所建設協力費歳入歳出決算。

若松氏ら決まる
常磐温泉対策協議

常磐市区連合温泉対策協議会は十八日午前十時から市役所会議室にひらき常磐炭鉱で作成した契約書案について審議した結果可決できない条項が多いので慎重審議することになり次の審議委員を選任した。

▽区会 若松佐久馬、庄司浜吉 白土政義、鯨岡益二朗▽市会 西山一男、馬目隆義 高萩佐久馬 日野俊勇

なお契約書案の主なる条項は次の通り

▽送湯量は五十立方呎▽引湯範囲は三函地内▽第三者に給湯する場合は区と協議公共団体の場合は区の限りでない▽温泉の量、質 温度に変化が生ずることがあっても会社は責任を負わない▽水野谷堅坑から区の給湯パックに至る区内の送湯に要する経常費の分担は半額自万円▽契約期間は約五カ年間▽契約期間中事業上又は天災その他の事由により水野谷堅坑から送湯不能となった場合契約は無効▽送湯施設及びその他一切の附属施設は会社所有とし区の送湯パックおよび引湯施設は区の所有

勿来自労で千円要求

勿来地区自由労組（組合長奥口秀夫氏）では市当局に対し越年資金一千円の要求を出していたが市当局は八百五十円以上は支給できないと回答、これに対し組合ではあくまで要求額の獲得をめざしている。

ダンス講習会

磐城市公民館青年婦人部では十七日から二十日まで四日間にわたり小名浜中央公民館でダンス伝達講習会を毎日夜五時から開く。

〝景気が犯罪つくる〟
常磐防犯協で懇談

常磐市防犯協議会は十八日午前九時から市役所会議室にひらき既報の通り民間優良団体および個人の表彰を行った後防犯懇談会をひらいたが少年補導の安全をはかるためには児童遊園地の設置、家庭の協力、校外生活補導の徹底を行わなければならないということになったが金へん景気による前前金貸上げをしているものがあるため児童犯罪の温床になっている例も多いという話などもあった。

馬ドロを突き出す
上原さん表彰

平署ではきょう平市提の内家畜商上原久さん（三四）を情報提供、逃走防止の民間協力者として署長賞を贈った。上原さんはさる三日午後三時ごろ上遠町生れ住居不定無職上遠野喜一（四〇）が盗んだメス馬をつれて現われ〟私は郡山市笹川町字原の馬喰佐藤宗二という者ですがこの馬を買ってくれ〟ともちかけてきたが馬籍 血統書などを持っていないのに不審をいだき、奥さんを裏口から出して警察に届ける一方上遠野が逃げないようあれこれ話しかけて見事に逮捕させたもの。

カレンダ配布
日素、従業員に

磐城市高山の日本水素小名浜工場では従業員の申入れに答えて同会社のカレンダー全従業員に配布することになった。配布は一月中旬ごろ。

磐城の食生改善基本調査

磐城市の食生活改善基本調査（漁業関係）は二十五、六日波辺、小名浜地区、二十七日は泉地区でそれぞれ行う。

天気予報

【明日】北西の風晴。
【海上】北西の風で多少風波がある。

営業案内
お急ぎの御用命でも受託します
★菓子箱 ★洋品箱
★靴入箱 ★その他各種ボール紙
中長
有限会社 中長商会
平市才槌小路 電三九一

喜ばれる！
Xマスプレゼントに
アクセサリーの品をとりそろえました……
ハシモトヤ糸店
平銀座 電話十四番

年末年始の御贈答に
御利用下さい
登録商標
桃の牛
製造本舗 金澤屋
平市一丁目電327

クリスマスには
年に一度の
七面鳥料理を是非!!
十二月24 25 26日の三日間
お一人前 一一五〇円
先着五十名様にクリスマスプレゼントデコレーションケーキを差上げます
予約お申込み下さい
一羽料理も承ります
食事のデパート
不二屋
中央通り電886・1750

クリスマスとBDは
富士商会
平駅前 電五六、二二四四

使用される各色
毛糸と毛糸
いつも良い品
中野洋品店
平2丁目 TEL.53

牛肉のすき焼の季節になりました
神戸特選霜降牛肉大量に取り揃えてお待ちして居ります
緑屋牛豚肉問屋
鎌倉ハム特約店
本店 電五三九
支店 電七九四番

忘年会、新年会は
ぶのとんかつ
太寶
松竹梅ライスライスライス
かつライスの部
一三〇円
一八〇円
二三〇円
鶴かつ丼
亀かつ丼
かつ丼の部
一五〇円
二〇〇円
平銀座常磐銀行前
電話九六八番

レコードと楽器・電蓄
天地堂
平市平和通り
TEL589

贈つて喜ばれる……
土産品をどうぞ……
天皇陛下献上栄浴 両陛下御買上栄賜
平餅
全国地方発送承ります
御菓子司
松月の喫茶
平市三田小路 電1188
松月堂
平市銀座街 TEL206 2206

久利壽(クリス)眞主(マス)プレゼント
平 あこう藥局のサービス

平市銀座の「あこう藥局」では久利壽真主（クリスマス）プレゼントとして二十一日から二十五日までの五日間つぎの用品のうち三百円以上買つた客にお楽しみ「幸運賞」とクリスマスデコレーションケーキ（景気賞）の大当り入りプレゼント袋を進呈する。

▽A＝愛児に贈る赤ちゃん用品（例えばベビーローション、紙おむつ、食器セット、うさぎ型モルトクリーナー、ユタンポ兼用子供用水枕）

▽B赤ちゃんの栄養剤リリーレツド・

▽C＝マーガレット化粧品なお同店では磐城産業文化祭の商工館および保健館に展示した白光素、マーガレット化粧品を再展示している。

バス待合所に愛の花
近藤さんの善行

常磐炭鉱労組湯本支部台の山分会記近藤絹子（三）は雨の日も風の日も湯本八仙前のバス待合所に毎日新らしい花を飾り通勤者を慰めていたことが投書からわかり感謝されている。近藤さんは自費で花を買い一年間これをつづけているという。

年末年始の宴會自粛
勿来市役所新生運動

勿来市役所ではこのほど年末年始における新生活運動の促進について次の申合せを行つた。①官公庁における門松廃止②年末年始の挨拶を行わない③形式的な年賀状（例えば勤務場所を同じくする職員間）は行わない④年末年始の宴会は行わない⑤職員間の歳暮などの贈答は行わないなど。なお職員の年末年始の休暇については特殊勤務以外の職員の休日を次の通りきめた。十二月廿九日から一月三日まで。

山際氏ら六十名
新民生委員任命

勿来市ではこのほどつぎの各氏を新民生委員に委任発令した。▼植田地区　山際理蔵　大平一雄　成清政子　緑川よね　前田四絶子　須田稔　赤津喜代三　古和口昇　渡辺新太郎　鈴木輝次　志田市五郎　猪狩喜一　緑川花　▼錦地区　大平留松　山形ナツ　渡辺大二　根本直衛　坂本金作　鈴木万之助　永山丹治　大平ユキ　宮沢真一　金成亀太郎▼勿来地区　国井八郎　左工門　安島善一郎　宮下謙之進　安野富子　新藤熊宝　小野シゲ　安島実　飛田幸次　渡辺恒太郎　高橋政三　古川節蔵　白石清　芳賀光キ　鈴木ハルエ　荒井新平　金成シン　中野薫　宝蔵寺鶴雄　石橋志真子　幕田鶴夫　▼川部地区・小川正弘　石山岩吉　横山勝吉・山の重一　蛭田守勝　櫛田一園部武子　蛭田一▼山田地区　永山藤吉　鈴木一　木内タイ　大平その　志賀治　塙一　渡辺武夫　鈴木一郎　小沢長太郎

賃金問題など解決
湯本(鹿島)両鉱の機械化進む

常磐炭鉱湯本、鹿島鉱選炭場は従来の手選を廃し機械化することになりすでに選炭設備は完成し、運転開始をするばかりとなつているが、機械選炭による手選係の配置転換、賃金問題について約六カ月間労使間で協議していたがこのほど結論が出た。それによると①鹿島　湯本選炭係は従来どおりの賃金を保障する②鹿島選炭場（三十八名）については手選四名、ブレーカーズリ及び不片拾い八名、雑役選炭作業四名、事務手一名残り二十一名については選別作業とする③湯本選炭場、四十八名）については選炭係ブレーカー四名、重液選炭二名　川平手選六名（発電所荷卸雑役、発電所雑役）事務手一名その他三十五名は選別作業とする④配転料、手選の廃止という意味で一人千円、ほかに記念品として上下の作業衣を支給する⑤日払い夫の生活困窮者、殉職者子弟は新作業場に吸収するなお、機械選炭実施の時期は選別場内に保安衛生設備を作つてからということになつている。現在の処理トン数は月平均鹿島、湯本共に二万五千トンを処理出来るようになる。

バスより電車
矢吹常磐市長の抱負

市営バス運行に対する常磐市の出方が各方面から注目されているが矢吹市長は五市統合の条件の上にたつて向年の大計を立てるべきで無軌道電車の方が常磐総合開発のため重要であるという見地から隣接市町村などに協力をよびかけ態勢をととのえるとともに市営バスに対する常磐市の微妙な立場をノゾかせている。

矢吹市長の話　市営バス問題はカンタンに取扱えない。矢張市民や常磐地区の利益の上にたてば五市統合は必然のことなのであるから百年の大計という意味で水戸、仙台などのように電車運行の方がよいと思う。

話のハナシ

魚チーム現わる

勿来漁業協同組合に県下初の漁民野球チームが誕生した。このチームは小川漁業部、三共丸漁業部、小型船漁業部、丸漁（組合）の事業場の四チームでいずれも船員、船主で編成され、スタイルも鉢巻に長靴ばきというニュースタイルこの珍チームがこのほど勿来第二小学校々庭で発会式を兼ね親善対抗大会を行つたが珍プレー続出でヤンヤの声援のうちに小型船漁業部が三共丸漁業部を二対十一で初の優勝をいた。

今晩のラジオ

▼NHK第一

六・〇〇＝十周年記念赤い羽根たすけあい作文コンクール入選作品発表

六・二五＝七つの誓い
七・三〇＝素人即席演芸会
八・〇〇＝天晴れ風来坊
八・三〇＝くいだおれ一代
九・一五＝連続浪花節
九・三〇＝お笑い三人組
一〇・一五＝時の動き
一〇・四五＝歌は結ぶ

▼ラジオ福島

六・〇五＝トニーの童話
六・一五＝イブニングコンサート
六・二五＝ドクロ銭
六・四〇＝駿馬天狗
六・五〇＝音楽の小箱
七・一〇＝録音ニュース
七・一五＝人情夜話
七・三〇＝お笑い街頭録音
八・〇〇＝日立劇場
八・三〇＝パンピタンアワー
九・〇〇＝浪曲
九・三〇＝夢のステージ
一〇・二五＝夜の希望音楽会
一一・〇五＝時事解説
一一・二〇＝ラジオ演芸欄

今晩の映画 18日まで

平　市

★聚楽館（18日まで）　死斗の銀山　帰らざる河　（七、〇〇）
★世界館　槍山騒動　霧の音　（七、〇一）
★亜　館　あなた買います　つゆのあとさき　（六、三〇）
★ひかり座（24日まで）ダニケイノ　新兵さん　ナポレオン　（六、〇五）
★東　映　孫悟空三部　魔像　（七、一二）
★民　劇　森は生きている　オセロ　（六、五二）

内郷市

★綴映劇（18日まで）トロイのヘレン　エデンの東　（六、二〇）

常磐市

★湯本座（18日まで）　恋愛時代　最後の戦斗機　中共脱出　（六、三〇）

磐城市

★金星座（18日まで）スタジオ超特急　別れの一本杉　鶴八鶴次郎　（六、三〇）
★いわき座（18日まで）おかしな奴　リンゴ村から　運ちゃん物語　（六、三〇）
★銀星座（18日まで）嵐の女　攻撃命令　黄鹿を衝いて　（六、三〇）

勿来市

★菊多館（18日まで）　新日が昇　神出鬼没　（六、三四）
★植田館（18日まで）われは海の子　不敗の大関若の花　逢いぞめ笠　（六、五〇）

木材の百貨店
一般建築材料、建具材、坑木
ベニヤ板類、銘木、秋田杉木
津島松、木曽檜、ラワン材
米松、車輛材、枕木、電柱
株式会社　丸一材木店
取締役社長　滝口豊
自宅　平市五町目電　2906
工場　平市福直町電　5162
売場　平市五町目電

パンは花は夢
平市五丁目
電話二四二

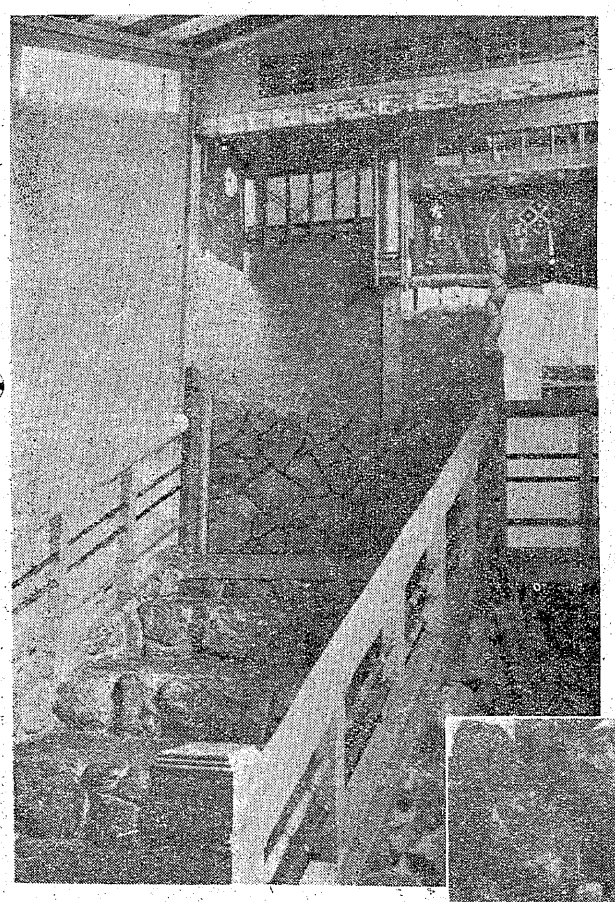

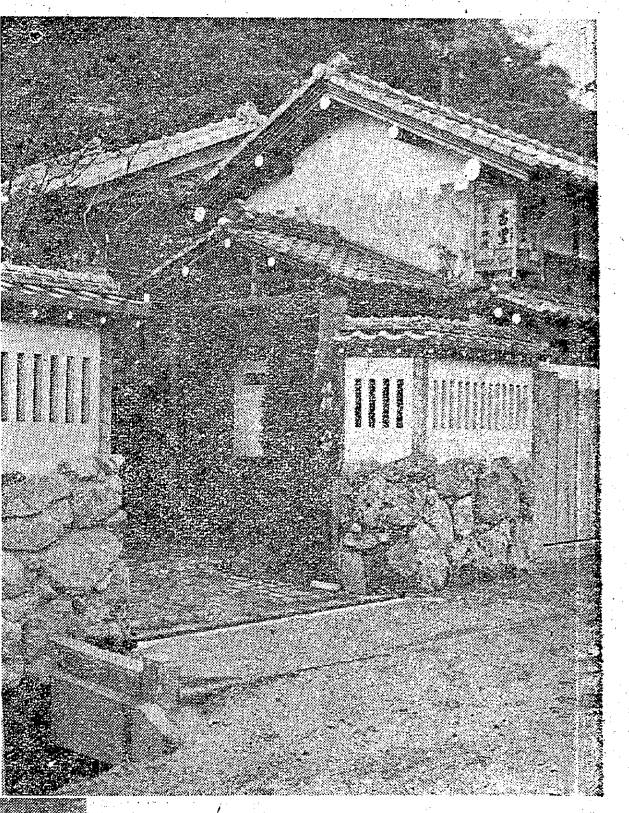

嵐見
創業孫銀

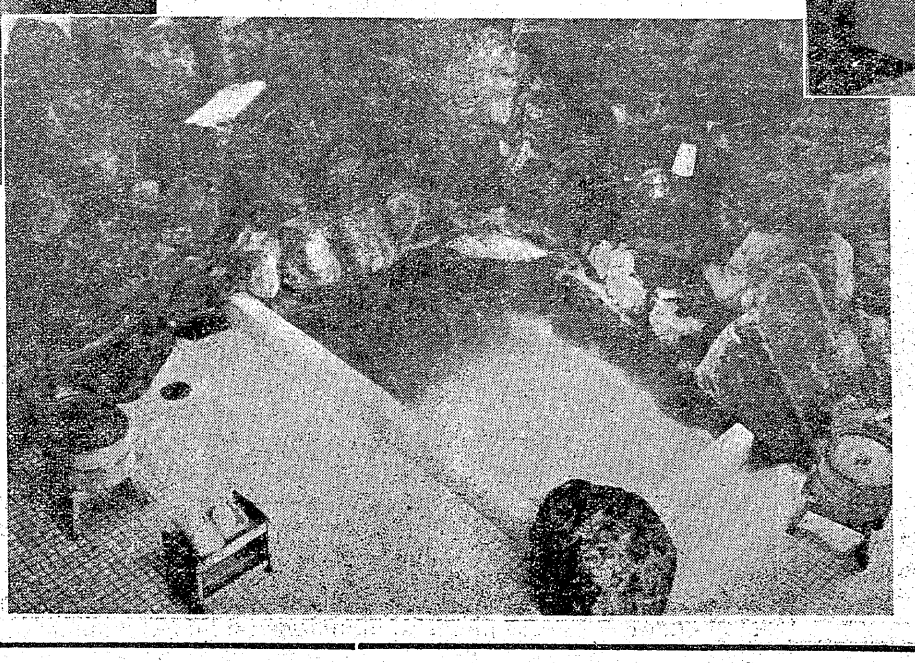

いよいよ忘年会のシーズンになりました!!
去りゆく年を友々に惜しみながら閑静で風雅な岩風呂に浸つて新しい年を迎えましょう
忘年会、新年会々場には是非御利用下さい
又御家族、御同伴お待ち申上げます

嵐屋
電話五七七
平市松ガ岡公園脇