昭和28年（1953）3月12日（木曜日）　第777號

磐城日日

昭和26年7月16日 運輸省特別扱承認684號
昭和25年10月6日 第三種郵便物認可
日刊（除月曜）【1】

發行所
磐城日日新聞社
福島縣小名浜町港廻51
電話代表387番
振替仙台31,355番
編集兼發行人 長瀬芳郎

南米移民事情
講演會開く
十四日一小講堂で

講和發効後南米、亞國等をはじめ海外諸國への日本移民が再会されて漸次増加の一途を辿つているが、縣並びに縣海外協會では是等海外移住者の指針として先進移住邦人の活動狀況や南米事情認識のため、元代議士中村嘉壽氏を講師に縣下各主要都市で講演会を開催中であるが、小名浜では十四日午後一時から一小講堂で同講演会が開催されることとなつたが一般の来聽が歡迎されている、なお今回の移民は南米マットグロッソ州、アマゾン、パラグロイの計畫移民として多數送り出される予定であるが、小名浜町からは榮町一小名浜漁業協同組合電氣技術指導所勤務佐藤峰雄氏ほか一名がすでに申込んでいる

磐農高が壓倒的
植田中學卒業生進學

植田町中學校（校長園部一巳氏）卒業證書授与式は二十日午前九時より渡邊植田町長、長瀬町教育委員長等教育関係者多數參列の上挙行される
今期卒業生は二一四名で内上級學校進學者は男五八名、女五一名で學校（希望別）に觀ると磐高三三名、平商一四名、小名水産高四名、小名高九名、湯本高九名、平工八名（以上男）磐女高二〇名、磐農高一三名（以上女）で就職希望者は男二五名女一三名の三八名で自營男二八名、女四三名の七一名である

小名高入學志願者

小名浜高校入学志望者受附は十日午後四時締切迄次の通りで、被服科だけは開放しばなしの廣き門である
▲普通科　定員一五〇、志願者二二三
▲商業科　定員四〇、志願者七五
▲被服科　定員五〇、志願者四六

戰傷者に補裝具交附

戰傷者で未だ補裝具の支給を受けていないものに対して補裝具を無償で交付されることになつた、このため來る十四日小名浜町では午前九時から午後三時まで第二小學校講堂で、型取りを實施することになつたから新らたに交付を受けたい肢体不自由者は、障害年金證明書寫と印鑑（右證書のないものは申立書）と補裝具等の支給申請書持參で申込まれるよう、町厚生課では云つている

平の春祭り行事
町内対抗演藝會など

平市では恒例の〝春まつり〟の行事について四日平商工會及び市内各商店会代表と商工課で協議を行つた結果、来る四月十日から二十日まで花吹雪の松ヶ岡を始め平駅などの各所にボンボリや提灯を飾り、演藝会など盛り澤山の行事を計畫、期間中各商店界の賣出しとともに華やかに行うことになつた
期間中の行事は次のとうり
▽十一日～十六日まで…松ヶ岡公園に於いて藝者による手踊りを晝夜二回行う
▽十七日～二十日まで…西部商店會連合會主催の町内對抗演藝大会を松ヶ岡公園で催す
▽十五日～十八日：店頭裝飾競技大會
▽十七日…廣告カーニバルを實施し全商店の仮裝宣傳を行い、優秀者を表彰する

早急實現を望む
教育の機會均等

運輸省小浜工事々務所　鈴木友枝

とかく正しいことを述べれば不穏分子だとか、やれ赤だとか、それに対して攻撃的手段を加える人が多いのは日本人の悪いくせでもあり島國根性である
然らばその攻撃する人がはたして立派な行いをしている聖人、君子かと思うと甚だ面白くない行爲の人が多い
世界中の子をもつ親として吾が子が秀才であり立派な人間でありたいと願わない親は一人もないであろう、貧乏者の子だからとて秀才はないとは限らない、金持ちの子だからとて秀才ばかりだとは何人も斷言出来ないであろう、然しながら現今の教育は殘念ながら富豪の子弟が優等生となり、貧乏人の子弟が優等生になれない事實が多々あるからである
私は教育のエキスパートでもなければ、また教育上に何んの經驗もない故にこうした教育のことをのべるのは余りにも暴論かも知れない、しかし私も貧乏ではあるが子を持つ親として、吾が子を立派な人間にしたいと願う熱意は人一倍である
これを思うとき、暴論を書かざるを余儀なくさせられて書いた次第である
立派な教育家、眞面目な先生方には迷惑でもあろうが、然し教育家にあるまじき教育家があるからである
教育者だからとて人間である以上酒も呑むであろうし、戀愛もするであろう、物を贈られゝば悪い氣持はしないであろう
酒を呑んで喧嘩、亂暴をする教育家も度々目につく、又妻子ある教育者が他妻と逃避行、或いは心中したりする事件、村長と女教員との心中事件、女教員の夫巡査殺し（バラ〳〵事件）、校長の詐謀横領事件など、教育者として言語に絶するものがあるからである、かくの如き行爲は學生に範をしめさねばならぬ先生の行爲として、吾々父兄にとつて誠に困つた存在であり非常に悲しむべき行爲である
或る町の資産家の奥さんが、内の子は何々先生にお贈物をしたから優等になりますよ、と隣り近所を憚面もなく話してまわつたそうである、その子は決して優等生になる程頭腦が良くなつたそうであるが、はたして優等生になつたそうである
とうして小學校から紬の下闇から闇と行なわれておる、これに依つて上級學校の入学試驗に優等生が落ちて優等生でないものが立派に入學した例も澤山ある
落ちた子は面目なく遂に家出したり、不良になつたり、自殺した例も珍らしくない、これは先生にも罪はあるが父兄にも罪がある、先生は実際の採点を吻質によつて迷つたからである、又父兄は先生の甘い採点を信じ子の実力を實際に知らなかつた点にある、然して大切な子をだいなしにしてしまう
上級學校に入學するにも非常に金がかかつて子弟が何程秀才であつても現在の日本の教育制度では無理である
ソ連は教育費國實負擔であるから小學校から大学迄本人の成績如何んで進めるのであるから本人の努力次第である
またアメリカは樂にアルバイトをして大学に行ける樣に出來ている、直ちに仕事もあるし、又学費も充分仕事によつて得られるからである、これも本人の努力一つである、これも日本人の努力一つである、日本では金持ちの子弟のみが学校の恩典に浴し、育英奨學資金など雀の涙ほどの補助機関がないでもないが、それを適用される人間は砂漠の中からダイヤモンドを拾う程度である、教育の機会均等今日私は貧乏なわれわれのために、子弟の平等な教育のために痛切にそれを希つているものである

強力自動三輪車
ダイハツ號
月賦販賣中
【各種中古車もあり】
宮下商會モーター部
小名浜町　電話四五九番

印刷
御用命ハ
電219

第一回洋服技術コンクール入選
純毛洋服專門
新しい感覺のカットと裁縫
福島縣小名浜町　茨城縣太田町
大井洋服店
電話小名浜630　電太田153

14日マデ
千姫
女性對男性
上映中
金英館

うまい醤油　うまい味噌
ホシ友
ホシ友醤油株式會社　社長　星友太郎

入學進學の御子樣に
運動靴
エンジ・紺・黒・白色
富豊に取揃ました
…非是を靴印進弘馬三月星
絶對丈夫な
小名浜町
第一小学校前
小島ゴム店
電話三四〇番

宣伝はサービスに
広告ダイヤ
注文ハさかいや
平市六丁目　TEL485

母の福幸は康健
体の疲勞！
アタマをはつきり
頑張のきく藥であなたの人生は樂しくなります
特に受驗生におすゝめして大好評の新しい榮養强壯劑です
皆樣の健康に奉仕する
長生堂藥局
小名浜町中島通り
電話三七〇番
專門店会加盟店
親心入學前に虫下し

御知せ
今度醫院新築のため左図の入口より來院の程を御願ひ致します
本町通り
スマヤ
横町
旧門
新門
至小名濱駅
魚店
久保田醫院
目澤歯科
入院其の他には支障有りません
久保田醫院
小名浜町横町　電話二二番

弊館新築の粹を凝らした別館大廣間
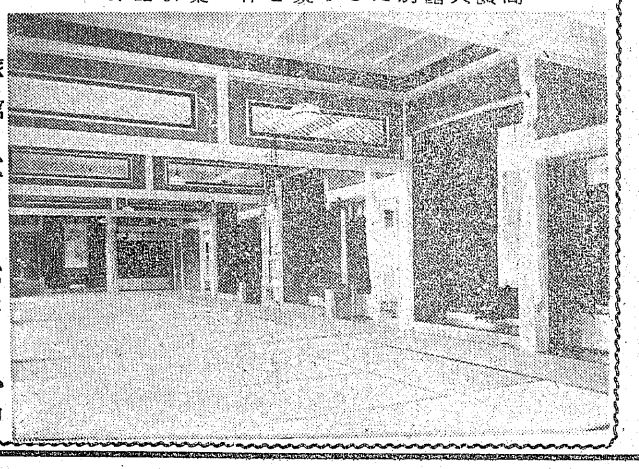
旅館
割烹
若葉館
小名浜町隼人水素驛前
電話三五〇番
◉御座敷女中募集（若干名）

日刊（除月曜）　昭和25年10月6日 第三種郵便物認可　昭和26年7月13日 運輸省特別扱承認684號

磐城日日

昭和27年（1953）3月12日（木曜日）　第777號

中共引揚者を迎える

喜こびの 市三郎さん一家

〝八年振りて娘と對面〟

春の嬉しい話題の一つとして、中共治下からの抑留同胞が愈よ夢を描いた故國に歸ることになり、待ちわびる留守家族の哀情を、花開く想いの喜びに躍動させている

小名浜町では喜びに包まれている二家族中の一人安藤惠子さんの留守家族父市三郎さん一家は十六才の次女を頭に五人の子供と七人暮しで、渚でさゝやかな雜貨商の傍ら竹細工で一家の生計を樹てゝいる

安藤さん一家は昭和十三年開拓團として渡滿、牡丹江附近で營々と建國のため挺身していた

惠子（二一四）さんは其の頃高等學校を卒業するとすぐ滿州看護婦學校の夜間部で看護婦免許をとり、現地で軍部付き病院に配屬されて働いているうちに敗戰となり、强制的に中支湖南省衡陽市にある中共軍野戰第四團に衛生看護婦として勤務している

父市三郎さんも戰爭中の十八年頃現地の憲兵隊用員として應召を受けていた中による敗戰で一家は二十年の十二月、青島から歸國し、鄉里小名濱に落着いて見たが、職がなく茨城縣多賀郡櫛形炭礦に入つたが二十四年十一月坑内作業中落盤で頭部を打たれたのが原因で二十七年二月二十日腦脊髓炎で一時危篤狀態で憂慮されたが、回復し其の後職業安定所小名浜分所の世話で竹細工の補導所を出て、厚生の道を辿つている

市三郎さんの話

皆さんの御好意で娘惠子とも足かけ八年振りで逢うことが出來ますまつたく夢のような氣がします

〝惠子は變りました〟

中國から最後の便り

お父さんへ

御便り受取りました、複雜な家の中、それに病に臥す病床生活、さぞ苦しいことでしょう、思つても考えられない出來事に惠子もびつくりしました

お父さん何にも考えずに療養專一に努力して下さい

必ず〳〵幸福な日が來るのですから

其の後日本の狀況は如何ですか、相變らず又松川事件のようなことが多くなることでしょう

お父さん

今日はお父さんが待ちに待つた惠子歸國の日のお知らせ　國内の新聞ですでに御承知と思いますが

お父さん

惠子は歸つてからお父さんが期待しているような惠子でないかも知れません、牡丹江でお別れした當時の惠子とはすつかり變つてしまいました

西や東のみさかいも、どうやら見つくような大人になりました、だけど歸つてから御心配だけはかけたくないと思つています、これが中國から出す最後の手紙となるかわかりません、充分身体に氣いをつけて下さい、一家の皆樣によろしく、遠い中國の惠子より

父上樣　（原文のまゝ）

スポーツと人生

錦町　根本太一

戰後非常にスポーツが旺盛になりつゝあるは誠に嬉しいことと存じます、其れは日本民族が敗戰の悲しみから立上る希望の表現であり青春の象徵でもありましょう

スポーツを考える時私達は勝敗のためのスポーツであつてはならないと存じます勝利のためのスポーツでしたら其れは賭博に何んら変らないと思います、スポーツとそあくまで身体の修練であり精神の修養でなければならないと存じます、そして眞のスポーツとそ眞善美を憧憬する人間の大理想の完成であると存じます

而るに近頃はこの高遠なる理想を忘れてスポーツはます〳〵墮落して行きます〳〵技巧の末に走り勝敗の數に捉はれ職業的運動となり、觀せ物的運動にと墜落したことは誠に歎かざるを得ないと思います、昔オリンピックゲームなるものは紀元前七七年から繼續せられそのゲームは五種目の競技を選び優勝者の賞與はオリーブの葉で編んだ冠であつたと聞く時にそこにはつ有形の黄金より無形の尊い精神が織り込まれて居つたと存じます、それでとそ金錢の爲や賞與の爲のゲームでなく眞にギリシヤの愛國の精神を鼓舞し社交の精神を向上せしめて祖國自由獨立を守り得たのでありましようスポーツとそ私達人生の大理想とする所であります從らに職業的運動屋にまかせず我々一般大衆がスポーツを行ないスポーツを通して機敏克己忍耐果斷廉恥勇氣努力謙讓等の德性を養い更に協同一致規律節制公明正大義務責任等の尊い觀念を養い明るい人生觀を樹立し得ると思います、そこには身分の上下もなし財力もなく職業の差別もなく情実もない唯裸一貫で体と体力と力とか火花を散してぶつかり合ふのであつてこの眞劍味こそ心から正義を愛する若人に取つてどれ程大なる發展かはかり知れないと思う運動競技位人間をして平等一如の氣分にするものはないであらうスポーツとそ人類大理想と追求せんとする眞と善と美との極致を具象化することでありましよう、私達はスポーツの通して新日本の自由獨立を守るべく勝敗に因れず享樂に溺れず神聖なる体育道を樹立し我ら自からが人道主義の擁護者となり祖國日本の守護神となろうではありませんか

小名濱港補修工事

常磐土建により一部完成

小名浜港の荷上場補修第一期工事は工費百三九万一千円で常磐土建（草野道人氏）が着工、護岸工事全く完成し、愈よ岸壁工事はバイグレータ機が鈍い音響をたてながら進渉している

全港の荷上場は鰯漁期になると泥沼と化し重要港の市場としては衛生的見地からも非難の的となつていたものであり、理事者が築港とゝもにまず市場の改修を先決すべきとの世論にこたえて、上申、昨年二ヶ年計画で全予算中の半分は縣費が負擔して行うことになつたものである、第一期工事で改修されるところは底曳漁協組前の岸壁一七五一平方米であり、今月中に其の一部分が完成する

美顔とパーマは
本田美容室
小名浜町

郷土の新聞
磐城日日

入学進学の御子樣靴は是非当店へ…
荷入
富豊
御婦男
子人
樣靴靴
菅原
古港
小名浜町

高級紳士服
中野洋服店
小名浜町船曳場

多物一掃特賣中
入學・進學用品豊富取揃て
ランドセル　学生手提カバン
学生帽子　学童服
越
小名浜
藤越

内科
小兒科
會田醫院
院長　會田亮
小名浜町横町（電一四八）

貸室
物件所在　小名浜町
獨立家屋　六疊・三疊・三疊食堂・玄關・電話付
勝手　（天然ガス・水道・流し）（食器棚・カマド設備完）
風呂　（石炭ボイラー上り湯付）（タイル張り二人風呂）
條件
一、三人以内のきれい好きな方
二、別棟同居社員一名の三食まかないをして頂きたいこと　但し月額三千圓程度支給
三、貸室契約期間は一ヶ年として立退先のある方
四、火災保險引當金分担額として月額貳千圓いただく外敷金權利金一切なし
姓名在社　④

そば屋見習募集!!
年令　十七…十八才　一名
給料其の他委細面談
支那そば
やぶそば
丼類一式
福島屋
小名浜町横町　電一二三

移轉御知せ
今般左記移轉いたしました
倍當の御引立を御願申上げます
移轉先
小名浜町愛宕下一一三
第二小学校前・農業会西隣
元東冠工場アト
央
小名浜央中青果市場
電話二八六番

募集
印刷工員　年令不問
記者見習　高校卒以上
事務員　高校卒以上
給仕　中卒以上
（若干名）
※希望者は履歴書並に寫眞送付のこと　※追つて面會通知す
小名浜町渚廻り五一　長瀬印刷株式會社

…へ館の旅造の奇屋數は御宿り…
女中さん急募　十八才ヨリ四十五才迄　數名
小名浜町横町　消防署前
玉屋旅館
電話三九四番

特許第169461号
ペン先を十年以上も永く保證する超硬度合金・特許・パイロスミン・スーパー裝着
パイロット鵬正堂インキ
平マーケット
小名浜町　第二小学校前
電話297番

◇職員募集◇
一、男女事務員　二名
一、男女代理店係　三名
一、男女集金員　一名
一、年令十九才ヨリ五十才マデ
一、學歴　舊中卒程度
★履歴書持參三月十四日午前十時來所のこと
住友生命平出張所
平市田町七二　電話三八二番