昭和30年6月23日 第三種郵便物認可
磐城日日
夕刊（除日曜）
第1348号

夕刊
磐城日日
発行所
磐城日日新聞社
福島県磐城市渚廻51
電話387番
編集兼発行人 櫻村 清

海の記念日に栄えある表彰の
光榮を担う人々

昨報の如く來る二十日はになつた。第十五回海の記念日に当海事功労者（二名）優良船員（三名）海難救助（二名）造機造船関係（四名）で榮えある表彰を受ける人々の業績は左の通りである。

この少壮時造船界に一歩を印してから現在まで氏の懐より育成された造船技術者は一二〇余人をかぞえ、それら子弟と共に建造した漁船數は、二〇〇屯—八〇〇屯中、大型を含めて五〇隻、その総屯數は一、七五〇屯であり、又小型船に至つては七〇隻約五六〇総屯數の多きにのぼり、その外修繕船にありては約五〇〇隻で総屯數一〇、〇〇〇屯の実積からみても氏がいかに卓越非凡の造船技術者であるかが伺われる。又その一面海事関係事業の振興に専心努力した業績としては、昭和十三年十月、貳拾年に亘る経驗に鑑み、從来造船界に於て日常の様に行われて居た職人的勘及び師より子弟えと排外的に守られて來た口傳的教育を、科学的統計的な造船技術に置き換えると共に、分散された優秀な技能を綜合し縣下造船技術水準の飛躍的向上発展を計ろうと、工業組合の設立を発議し昭和十四年一月縣下六〇余人の造船技術者を結集して「福島縣木造工業組合」を設立した。氏はその専務理事に就任してより爾來昭和十七年に至り時局の要請によるも企業合同をなし、株式會社小名浜造船所を設立して社長となり、現在に至るまで各海上関係官廳と緊密な連繋を保ち、技術指導には日夜粉骨細心努力して來た。

又縣下ギ術者のギ術向上策として海運局、農林水産課ギ官の派遣を乞い船匠講習會を開催し、並にギ能検定試驗等を発議、これが実施についても特段の負担をなし、大いに十名…は、底曳網漁業の目的で、去る六月十七日功單獨で同船を氣仙沼港ギ術振興に貢献したものとして今回の栄譽を擔う二十二時頃、宮城縣唐桑町津本沖を航行中折柄の濃霧中に燈火に依る救助救信號を発見、救助の爲燈火に接近せんとしたが附近は暗礁多く、幾度か自船が坐礁する危険にさらされながら、現場に急行、坐礁浸水のため沈没寸前にある三神丸（三十四トン）…船籍石巻港、船主磐城市栄町箱崎雅也氏、船長吉田徹三氏外十三名…を認めた。

海事功労者
藁谷寅之助氏
造船界の先達として技術者養成の元祖

海事功労者として表彰さ大工としての習練を積んれる株式会社小名浜造船だ優秀な技術工であつた所顧問藁谷寅之助氏（六が、大正五年若冠わずか二）は十一才の時から船二十二才の時藁谷造船所坂本菊治氏（五七）…磐城市江名字江の浦一七…屯、小型船に於いては五隻、総屯數約四五〇トンにして修繕は約八〇〇四トン）…船籍石巻港、船主磐城市栄町箱崎雅也氏、船長吉田徹三氏外十三名…を認めた。

海事功労者の双璧
江名の坂本菊治氏

海事関係事業の業績としてあり、現在江名造船所の専務取締役として活躍している。

海難救助の
才二寶生丸
濃霧の中 三神丸を救う

海難救助（人命救助）でとに、漁撈長外乗組員一同自からの生命の危険にさらされながらも、一致協力して救助作業に當つた。

この必死の救助作業が成に曳航し、船体及び乗組員全員の救助を完了したのであつた。

然かし三神丸は接岸後間もなく、消防ポンプの排水作業も空しく浸水甚だしいため、遂いに沈没して了つた。

救助作業に死力を盡した第二寶生丸は、船底二カ所に岩礁による損傷を受けながら、爾後二日間に亘り出港を見合せ、沈没した三神丸の洋上上架作業を完了し、完全な救助作業に盡したものである。

永年勤続
素行技能優良者

しよう。

（海上）今晩多少風波があり明日は風波がやや高くなり、うねりが出てきますから、漁船は御注意下さい。

海上無事故と
人命救助の表彰

來る七月二十日海の記念日に際し、海上無事故と人命救助により、小名濱海上保安部より左の通り表彰される事となつた。

◎五年間無事故によるもの（七名）

磐城市江名
金成徳治氏（第五日康丸）
同 佐藤徳太郎氏（大徳丸）
遠藤清七氏（第一吉祥丸）
磐城市折戸
澤萬治氏（第九栄福丸）
磐城市栄町
小野次氏（第五天栄丸）
石城郡四倉町
佐藤慶之助氏（第三不動丸）
石城郡久の浜町
高木好之助氏（第三三好丸）

◎人命救助

（勿來市）
逮藤佐一郎氏、小松享氏
須田利藤氏（磐城市古港）
小野亀太郎氏

優良船員三名

才三天洋丸
叶谷義一氏 四十三才

氏は双葉郡浪江町生れ、第三天洋丸（船主市内猛山三七番地宮野静翁氏）の船長、漁撈長として毎年の漁獲高は群を抜くものがあり、その手腕、力量共に顯著なものがある。常に乘組員の福祉、健康に注意し、時には私財を出して体位向上のための用具を購入したり、休漁日を利用し自船乗組員のよりの表彰を二回受けた家庭訪問をなし、逆境に以上の事でも、すでに氏ある者には経済的な支援も惜しまず、よく船員の世話を續けて來た。

才三德栄丸
五十嵐辰五郎氏 五十八才

市内栄町…第三德榮丸（船主市内中坪四五番地、太田宣一郎氏）の船長兼漁撈長として、海上生活三十四年間、その間優良船頭として三回受賞し、小名浜海難救護に関しては、力により更生させた。

瑞寶丸
花坂一行氏 三十五才

磐城市竹町十二番地在住（瑞寶丸（船主市内栄町四番地馬上庄司氏）の船長兼漁撈長として、自船乗組員を心から愛し、或る一人の覚醒剤常習者を常に手元に置いてその愛と力により更生させた。

持つ優良船員である。

天氣予報

（今晩）南東の風、晴ときどきくもり、一時にわか雨の降る事もありましよう。

（明日）南東の風一時やや強く晴、ときどきくもりにわか雨が多くなりま

▼ナイトシヨウ▲
悪魔が来りて笛を吹く
キャスト 片岡千恵藏 三浦光子
十七日迄 十時から 金美館

▼ナイトシヨウ▲
十八日 二十日 廿一日 廿三日 密輸船
女性よ永遠に
毎夜十時から イワキ座

奥茨市況

◎青果 丸協市場
ごぼう七〇—二〇なす二〇—四〇きうり三—二〇玉ねぎ五〇—六三ねぎ二〇—三〇馬鈴薯二〇—五〇なた玉一〇—五〇たまご九—一一、五にんにく七〇—一一〇らつきよ七〇—七五うめ一九〇—二四〇かぼちや二五—六五たまな三—二〇大根五〇—二五もも七〇—一六〇すいか一〇〇—一一〇うり一〇〇—一五〇

ソロバン短期養成
会員募集
夏休中を利用し加減乘除各種應用計算を身につけたい方は左により三十名かぎり募集致します
△日時 七月二十一日より一カ月 毎日午前九時より一時間半
△入会資格 中学生以上
△会費 三百円
△入会受付 七月二十一日まで
△申込場所 磐城市沖見町（ならや隣）
磐城珠算研究会

第一回小名浜都市計畫事業
第一土地區畫整理 替費地（分譲地）購入希望者公募について

第一土地区画整理区域内の替費地（分譲地）購入希望者を公募いたします。

この替費地（分譲地）は、昭和二十九年七月二十九日附を以つて、建設大臣より命ぜられた第一土地区画整理地域内にこの事業を遂行する工事費にあてるため、各々地主の持分以外の市保留地（替費地）を法律で定められた規定により、これを一般に賣るものです。

一、申込期間及申込先

1、昭和三十年七月十八日より昭和三十年七月二十四日まで。
磐城市役所土木課。

二、申込方法

希望申込の方は、市役所土木課備付の圖面、台帳及替費地處分規程を縱覽の上、現地を検分して所定の申込書を市役所土木課に提出して下さい。

2、用紙は市役所土木課で差上げます。

三、替費地（分譲地）のある地域

水押川以西（諏訪神社の横の川）から縣道平、小名浜線まで。字新川北、蛭川南蛭川新川間、中町境、長枕、京塚、高田水押、花畑、乙神渡、滑津、水押川東、

四、其の他

替費地（分譲地）購入について、詳しいことは市役所土木課え問合せ下さい

昨夜委員二十一名で
市職組準備委員會

職員九七%の署名
明朗な職場をつくる

既報、磐城市職員組合の結成準備會が昨十五日午後六時より市役所小會議室に於て準備委員二十一名によつて開催され、綱領、組織、総則、目的、組合員資格について眞剣に討議された。

市職組は働く者の誇りをもつ勞働者の自主的團結のもとに結集されるもので、基本的権利を守り、教育文化の向上を圖り、平和を愛し、眞に市民より愛される公僕として、市民と提携、働く者の自覚にめざめた勞働者により明朗なる職場を作る爲部の理解のもとに、市職組結成大会の開催をいそして、既に市職員の九十七パーセントの署名も集り、立花市長を初め市幹部の理解のもとに、市職に、発足する事を目的として、

愛の金品募集
青少年問題協議会

既報、昨十五日午後二時家庭裁判所、青年会、PTA、學校連合會、勞働より青少年問題協議会を市役所會議室に於て、民組合、婦人團体、神社、同市花畑菅野利美さんを生委員、教育委員、警察佛教、市役所、各関係代中心に、趣味の釣をとう署、法務局、奉仕協議會表が集り「社會を明るくして海に川に大自然の水に接し、浩然の氣を培いする運動の実施について」を協議、次の様な運動を起す事になつた。

一、愛の金品募集
福島縣内の少年院、刑務所、拘置所、等に收容されている人々と不況にあえぐ炭砿地帯の人々を慰める爲に、市内各区長、組長の協力を得て民生委員、婦人團体が中心となり、市民に呼びかけ、金品を募集する事になつた。

一、學校生徒より標語を募集
社会を明るくする運動についての標語を募集する。

一、座談會
市内各學校生徒を中心として座談会を行う。

一、ポスターの掲示と青少年の街頭補導を行う
團体等を實施する事になつた

「つり天狗会」結成？
昨夜準備会を開く

十五日午後七時より磐城釣天狗連有志達が、本町小野藏一氏宅に集り會」結成準備會を催した先づこれからの豊間沖、剣浜沖での中鯛釣シーズンを迎えるので、船のエンジンは市内三崎組太田武彦氏より貸與されることになつた。（七、五馬カル放送を通じ、海の記念日に際して「海上安全この上陸舟艇用船外モーター借用の件と、全長三することになつた。

健康の増進と會員相互の親睦を圖ろうと「釣天狗

間、幅一間の大型天馬船借用の件、それら備品維持運營の件。

釣天狗会の早期結成の件を協議し、午後九時頃散会した。

大東銀行のキャラバン隊

大東相互銀行のキャラバン隊（スクター、オートバイ約一〇台）は今日三時過ぎ磐城市を通過した経済自立、貯蓄促進の宣傳で、今朝九時平発、湯本、植田、泉、小名浜から江名え、更に四倉方面に向つた。

宮城克己氏ラジオ放送

小名浜海上保安部々長宮城克巳氏は來る十八日午前六時十五分より二十五分迄十分間、NHKローカル放送を通じ、海の記念日に際して「海上安全思想普及について」放送

文化團体の近況 ④
劇研『はざくら』(2)

磐城市演劇研究会
「はざくら」会長　深谷清三

▲近習に對する容易―演劇、お芝居を見ること―先日の市民小劇場で巡回中、ある人傳いに「あに對する社会の眼が非常の氣狂い、まだ芝居をやつているのか」と云われて苦笑したが、この言葉は殆んどの市民が私達を見る目であろう。

また若い男女が集まり、練習のため毎晩家を出るしかもそれが演劇と云う特殊なものであると云う地域社會の無理解、或いは不認識から父兄は、会員であることそれ自体ら心より許すことが少なく、更に會員も家庭につて、家族と親しむ機会のない事など、大きな人間性の悩みとなつている

は好きだが演劇をやる者に冷たく、この事は女子会員にとつて致命的な打て苦笑したが、この言葉撃を與えて、その殆んどが一度か二度舞台を踏むと脱落して行く……

▲会長の抱負――もつと会員を多くして「市民の誰にも愛される明るい樂しい」市民演劇と子供達と一緒に兒童劇をやつてみたい。

▲會の役員
名稱――磐城市演劇研究会「はざくら」
通稱――劇研「はざくら」
會長　深谷　清三

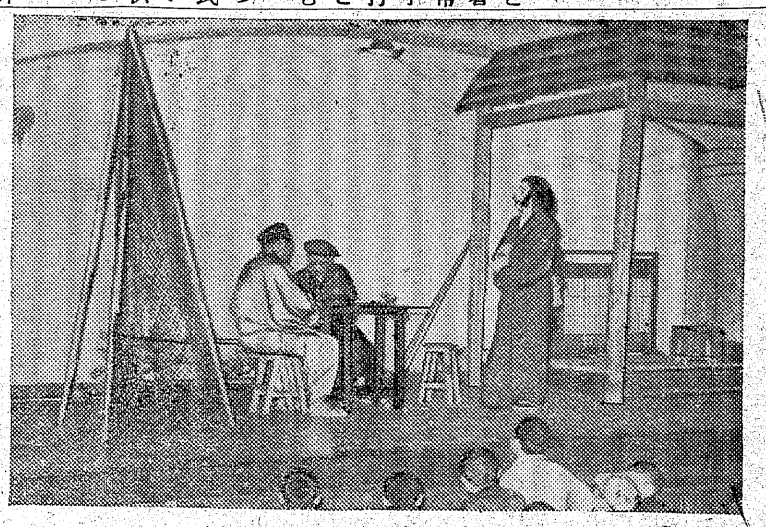

企畫　比佐不二夫
会計　高橋マサ子
小松　丘養

※尚、會では会員募集中ですから入会希望者は小名浜公民館（電話六四〇）か中島の深谷靴店に申込んで下さい。

折戸公民館分館主催
少年剣道大会

二十日中ノ作漁協組前廣場で

中ノ作折戸分館（分館長江名公民館作山富太氏）主催、本社後援の、港まつり協賛第一回少年剣道大会を、二十日午後二時から中ノ作。漁業協同組合前廣場で行う、なお左記の要項で申込みを受付けているので希望者は奮つて参加出來るよう望んでいる。

◎小學生の部
一、團体試合　一組三名
一、個人試合　隨意
◎一般の部
一、団体試合　一組三名
一、個人試合　隨意

【申込場所】
中ノ作　江名公民館　主事　石川佐中宛
後援　宮下自轉車店内　宮下　武宛

小名高音楽発表会

小名浜高等学校では來る十九日午前九時半から約二時間全校講堂で音樂発表会を開催する

出演者は第一部本校生徒の外、第二部は特に招いた藝術大学教授多田光子先生のソプラノ、全内田準子先生のピアノ独奏がある。

冷いビール・温いサービス
上横町のポレロへ
冷い中華そば　氷丼　氷類
出前迅速
磐城市上横町　ポレロ　電五八〇

産婦人科
磐城市船引場四三（臨港駅前）
白鳥醫院
電話七三五番

土地分譲
店舗及住宅地向
總坪数七〇〇坪
一坪一五〇〇円より
御希望の方は　磐城市字下町十八　小野幸次郎　電話八五〇番

安價で飲める【本日開業】
サービス本位の店開業
一、酒は長生コップ一杯　五拾円也
一、酒二級酒瓶詰（一合）　六拾五円也
外御通し付（御かん付のもの）
其の他ビール及生ビール等いろいろ取揃へてあります　何卒御来店の程お待して居ります
スマヤブランド（アト）
七月十六日
のん平
電話十番

今日の映畫案内!!
新東寶痛快時代劇
男一匹
若山富三郎　黒川弥太郎　花柳小菊　大河内傳次郎
松竹哀愁メロドラマ…
貝殻と花
大木実　有馬稲子　紙京子　宮城野田美子
金星座

現代人必見の映畫　原作者バーナード・シヨウ
アンドロクレスと獅子
ジーン・レモンズ　ヴイクター・マチユア　アラン・ヤング
東寶青春映畫
制服の乙女たち
雲村いずみ　河内桃子　小林桂樹
青山京子　石原忠　江原達治
磐城座　17日～19日

ダニーケイの傑作映画
ダニーケイの牛乳屋
ダニーケイ・バージニア・メイヨ
大映配給映画
暁の討伐隊
ゲーリクーパー　駒井哲
凸凹小僧の中道珍
一七日から一九日まで三本立上映
金美館

菊焼　生ビール（ジツヨキ）
小名浜駅前
時金　電128
出前敏速

分譲地（宅地）
申込所　宮下駅へ三分　市内宮下　田口縄工場へ

經費をかけずに
良い品安く
是非御來店下さい
磐城市横町
小野呉服店
TEL 581