（次號（二月）一日八日第三種郵便物認可）
一月二十四日夕刊
定價　一部金五錢　一ヶ月金拾錢　郵税共
廣告料　一行五拾錢　場所指定一行拾五錢
日曜祭祝日の翌日休刊
發行所　常磐毎日新聞社
印刷所　常磐毎日印刷株式會社
（日曜日は東京四〇二〇番）

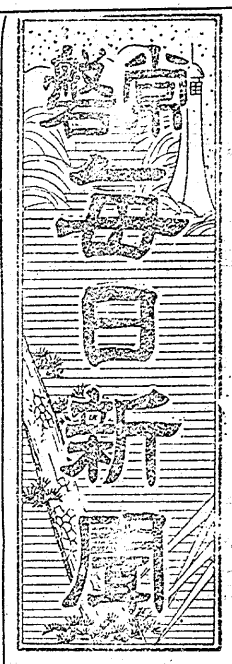

印刷の御用は
常磐印刷
株式會社へ
電話六三〇番

國道事務所
新築が愈々確定
公園の南崖下に
けふ仙臺出張所長來平

平市四丁目の國道改良第二事務所（第一事務所は福島市）は當設的の計劃である爲め敷地を松ケ岡公園南崖兎子亭下に選定廳舍々新築する豫定であつた處事變の影響から一時立消えとなり着手覺束なしと見られて居たが六號國道は本年長橋から内鄉村地内に十萬圓程度で改修される事が確實となり今後續續的に工事が進められて行く模様なので愈よ國道事務所を前記の敷地に設置する事となり本日内務省土木局仙臺出張所長金森誠之氏が來平明日の保健所落成式に臨席の爲め來平した君島知事と共に實地を檢分し尚ほ六號國道を視察した

今次事變最初の
金鵄勳章傳達式
けふ市役所で擧行さる

支那事變の戰死者平市紺屋町故高橋正上等兵に對する功七級の金鵄勳章及び勳八等白色銅瓊章はけふ午前十時市役所で青沼市長から遺族の母堂ナヲさんに傳達されたがこれが今次事變最初の勳章傳達であると

榮養食から、
体位向上を圖る
平保健所に榮養室、
開所式を控へ竣工

縣立平保健所では地方民の健康相談その他により衛生思想の普及徹底を圖つてゐるが更に榮養の指導にも當ることになり所内に榮養室を設置中のところこの程竣工し明日の開所式に間に合つた
これは粗食に馴れて榮養不足勝ちな地方民に榮養食の指導を行ひ食物から農山漁村民の休位向上を期そうといふのである

磐東銀行
株主總會

植田町磐東銀行の第八十六回定期株主總會は明二十五日午前十時半から開催
一、昭和十三年度下半期營業報告書、貸借對照表、財産目錄、損益計算書の承認及利益金處分案

磐炭で
慰問袋

磐炭では今次事變に際し多數の從業員を戰線におくりその家族全部に對し當金一、七七〇圓、後期繰越金一〇、三六七円九一錢

一、退任監査役藤田謹之助氏に慰勞金贈呈の件を附議するが當期の成績は左の如く配當は年二分四厘である
△當期純益金五、一八五圓九錢△前期繰越金一〇、五二四八二錢△この處分法定準備金六〇〇圓、建築積立金二、〇〇〇圓、退職給與基金五〇〇圓、株主配當金一、七七〇圓、後期繰越金一〇、三六七円九一錢

傳染病撲滅に
平署管内檢便
昨年の罹患者は
平細菌檢査所へ

平署では傳染病撲滅に資するため昨年中のチブスパラチフス患者の檢便を行ふことになつたが罹病者は來る二十六日までに平細菌檢査所へ届けられたい、尚同署管内昨年中の患者はチフス百四十二名、パラチフス十六名病原保有者は十六名でこのうち平市は一名である

天然痘の豫防に
平市萬全を期す
衛生區長を通じて
各戸に注意を促す

岡山縣下に昨年十一月十七日痘瘡患者が發生して以來熊本、福岡、宮崎、長崎、兵庫、京都、鹿兒島、佐賀、東京等の各府縣に相次で散發し既に五十二名を數へて居るがその系統を見るに初發患者は殖んど上海又は滿洲からの歸來者關係で二次的感染も相當認められ滿支殊に上海方面との關係による病痘侵入の危惧は更に增大、今後の蔓延も益々豳念される實情にある爲め平市役所では此際特に豫防措置の强化徹底に萬遺憾なきを期さんと各衛生區長を通じて左記事項の注意書を發した
一、患者の早期發見
イ、開業醫との連絡を密にし苟も疑疹者に付ては速に通報　方法を講ずること
ロ、衛生組合等とも協力し各戸に對し檢病的調査の勵行其の他早期發見に努むること

平職業紹介所が
けふ新廳舍へ移轉

平職業紹介所は既に竣工も間近になつたがけふから總動員法に依る技術者の登錄が始るので今迄の市廳舍の一部間借りでは狹隘に失する爲めけふから新廳舍へ移轉して事務を開始した

平市米增收
郡下は反對に
幾分減收を見る

平市及び石城郡下に於ける十三年度の米穀收高はこの程發表されたが平市が作付反別三、四一四町（七、四六四石）を收穫、前年に比べ〇、七六石の增收を示してゐるのに反し石城郡は作付反別八八、二五四町に對し收穫は一八八、二三四石で前年に比べ〇、一八石の減收である
これは植付後の冷雨が續いたのが最大の原因であるが更に六月二十九、三十の兩日及び十一日間續いた豪雨に加ふるに十月上旬降雨が續いたため稻の倒伏多くまた地方的に稻熱病の發生がこの減收を示すに至つたものである

植田慰問袋
町大字植田の國防婦人會では前線將士のため慰問袋を送ることになりこの程これが製作奉仕をした

敗戰國の
哀れな姿

山田村出身樽尾部隊久保木信平軍曹は日下前線で活躍中だがこの程同村銃後會へ左の如き便りを寄せた
大日本帝國の臣民として生れたことを非常に幸福に思つてをります敗戰國の哀れな姿を目のあたり見た時皆しも支那に生れたならばどうだつたかと痛切に感じてゐます

寒稽古
第一校納會

既報―去る十三日から八日間剣道の寒稽古を行つたが十四日には今二十四日には納會式を擧行、紅白試合、個人試合等を催ほすが頗る盛んであつた

生活改善同盟會
白稱幹事の餘罪
六百圓を窃取した外
飯坂温泉で宿料踏倒

既報―生活改善同盟會幹事と自稱し旅費に窮した結果平驛待合室で置引を働き檢擧された弘前市和穗町生れ鰺非藤太郎（六七）は平署で餘罪追究の結果一月二十日後二時頃平驛待合室で植田町字添野下還野幸太氏所有の五百圓貯金通帳及び現金百圓在中の手提カバンを窃取した外平へ來る前飯坂温泉で十日間に亘り五十餘圓の宿泊料を踏倒し逃走して來たこと自白した

納稅剩餘金
平市立町上町納稅組合では剩餘金十円を恤兵部へ獻金することになり今二十四日鈴木四郎氏が代表市役所へ寄託した

兒童の成績品を
若松陸軍病院に送り
傷病兵を慰問

平市各小學校では聯合して若松陸軍病院に兒童の成績品を送り傷病兵を慰問することになり目下準備を進めてゐる

平市の特産物を
神戸の見本市へ
けふ製造業者を集め
市役所で協議

平市では第三回東北振興物産見本市が二月二十四日から五の兩日神戸市で開催されるので市からも特産物を出品することになり今廿四日午後一時から左記製造業者が集め協議した
△ムシカマド―材木町石山忠一△玩具―十五丁目佐藤誠△わかめ―材木町金成泉一郎△傘健サル又―銀治町牛久英、染物―南町鈴木留五郎

商店主が聯合し
將兵慰問金募集

內鄉村大字高坂字御殿の各商店ではこの程聯合して資金を蒐集同字より出征して目下前線で活躍してゐる將兵の各家庭を訪問してそれ〳〵慰問金を贈つた外恤兵部へ二十圓を寄附感激せしめたが活動した人々は左の如くである
市山繁　井上與吉　濱松堂　遠藤ミツヨ　神谷野照明　栗田廣重　篠谷彌七　小林幡男　渡邊正三郎　青木諫治　片寄市造　三本杉彦市　岡谷ハナヨ　鹿野萬太郎　津田イノ　志賀東一　後藤次郎　鈴木幸次郎　虫本伊四郎　助川丑藏

街頭所見
記者の
甚だ危險が多い
鋪裝道路の撒水
交通上の事故は一寸した
注意で防ぐことが出來る

街頭所見――市内の鋪裝された道路では水を撒くと直に薄氷が張る、記者が目擊した實例は或る婦人が菜所の酒店の前で轉んだ、行き交ふ人々は一齊に彼女を見て笑つた、中には『此の寒いのに道路に水を撒く奴が在るものか撒けばすぐにこほつてしまふのに』と言つた人も居た、彼女はきまりが悪いのだらう、すぐかけ出して行つてしまつた又或る家の子供がやはり道路の薄氷の爲に足を傷つけた事もある、一寸した注意からこのやうな危險から脫ける事が出來るのだいか、前述の如く現今では道路は鋪裝されてゐる水を撒いたとて何の役に立つか、氷つて人を傷ける位が關の山であらう、夏ではないのだ嚴寒に水を撒くと言ふ事は全般市民の良く注意すべき所ではないか記者はたゞ此の一寸した不注意から起つた事故をさらに注意して此のやうな事から起る事故を防いで貰きたいと願ふ次第である

賞與金の一部寄附
内鄉村御一行は平勝利君にこの程年末賞與金の一部ですが恤兵部へ獻金して下さいと金五円を村役場へ送つて來牧を示すに至つたものである

學藝會
第三校開催

平第三小學校の學藝會は二月二十五日開催される

貰奬金の
一部寄附
内鄉村御一行

平勝利君は二月四日開催される、會場は未定

郊外遠足
けふ第二校

平第二校では今二十四日全校兒童の郊外遠足を左の如く催した
△一年―松ケ岡公園△二、三、四、五年―谷川瀨山△六年―荒川山△高二―錦田山△高二―櫻現山

兒童の
心苦しさ
親子心中後聞

既報―吾子を絞殺自殺を圖つたが死に切れず苦悶しながら駐在所に自首し出た勿來町大字關田字南町小野文太郎氏方同居人小林時二郎（七）さんは其後手當一回復もなく二十二日午後二時遂に絶命した
同人は宮城縣石巻市生れで幼少から東京で育ちしてゐたが一數年前妻に死別後腎臟病を患つて思ふやうに働けぬため昭和十年一月から義弟に當る前記小野方に身を寄せてゐたもので父子で世話になつてゐるのは心苦しいと遂に自殺を企てたものとみられる
尚時三郎の二男秀一（一〇）君はこの慘狀を知らず日下東京某商店に眞面目に奉公してゐるといふ

炭車に……
跳飛され
坑夫が慘死

好間村大字北好間日曹小田炭礦坑夫常泉開吉君（三八）は二四日午前四時頃坑内で作業中炭車に跳飛ばされ慘死した

平市人事
異動

△長橋町二五目下農間村大字薄磯字中御五八歳次郎氏三男根本榮一君（三）
△四丁目四五萬吉氏勿衛田耕介君（三）

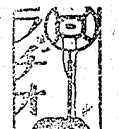

JK生

今晩の
明日の
ラヂオ

▼後六、〇〇　子供の時間　齊唱と合唱世界名曲集三、「日本」BKコドモ唱歌隊
▼後六、二五　講演「支那新政權の發展」太西喜代藏（北京より）
▼後七、四〇　講演
▼後八、〇〇　室内樂
▼後八三〇　ラヂオ時局讀本（一）
▼後八、四〇（前澗より）青年の時間「大陸花嫁座談會」
▼後九、一〇　放送歌劇「イスの王」合唱入阪放送（管絃樂）大阪ラヂオオーケストラ
▼前一〇、二〇　家庭講座「時局と家庭經濟」赤谷良一
▼前一一、〇〇　小學生の時間「第二兒童劇ニイサンの人營」東京學校劇協會
▼後〇、〇五　新日本音樂新管絃
▼後二、〇〇　小學生の時間「第六」唱歌、東京市神尾尋常小學校兒童
▼後三、〇〇　婦人の時間「私の見た各國婦人の服裝と印象」田中千代
▼後六、〇〇　子供の時間、戰場の華（二）東京コドモ會
▼後六、二五　第二次東北振興講座（一六）東北の産業組合と金融（産業組合中央金庫仙臺支所長）
▼後七、三〇　國民歌謠「愛馬進軍歌」陸軍省選定
▼後八、〇〇　獨唱、彈能子外、チエンバロ伴奏
▼後八、四〇　講曲「憩上」
▼後九、一〇　漫談、萩野周一
▼後九、三〇　ニュース
▼後九、四〇　ラヂオ體操
▼後九、五〇　ラヂオ時局讀本（二）
▼後一〇、〇〇　放送終了

明日の
今晩の
部

▼前一〇、二〇　家庭講座「時局と家庭經濟」赤谷良一
▼前一一、〇〇　小學生の時間「第二兒童劇ニイサンの人營」東京學校劇協會
▼後〇、〇五　新日本音樂新管絃
▼後二、〇〇　小學生の時間「第六」唱歌、東京市神尾尋常小學校兒童
▼後三、〇〇　婦人の時間「私の見た各國婦人の服裝と印象」田中千代
▼後六、〇〇　子供の時間、戰場の華（二）東京コドモ會
▼後六、二五　第二次東北振興講座（一六）東北の産業組合と金融（産業組合中央金庫仙臺支所長）
▼後七、三〇　國民歌謠「愛馬進軍歌」陸軍省選定
▼後八、〇〇　獨唱、彈能子外、チエンバロ伴奏
▼後八、四〇　講曲「憩上」
▼後九、一〇　漫談、萩野周一

吉岡眼鏡店
科學的驗光
平市紺屋町
電話八六番

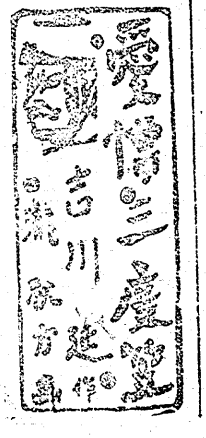

凱旋を待つ適齢期の娘

小池元子

今結婚適期にある娘さんやその父兄達はかういふ考へをもつてゐる人が相當に多い事を感じます。それは今結婚する相手で餘り未次男もよい人は次男に出てゐて本家に殘つてゐる人達は結婚の相手として望ましい人は少ない。それよりも戰場から歸つて來る立派な勇士を待つてよい結婚をさせたい、したいと云ふのです。そしてそれを待つ期間を無駄にせず、何か自分の身につく勉強をしてゐようと云ふのですれは誠に感心な次男よりよい人は次男に出てゐて本家に殘つてゐる人達は結婚の相手として望ましい人は少ない。それよりも戰場から歸つて來る立派な勇士を待つてよい結婚をさせたいと思ひます、銃後のために働いてゐられる兵隊さんを慰めて、戰爭に行けない私達はせめてにあつてどんなにつらくてもつくしたりない思ひで銃後の國防を固める仕事を愛する國民の義務を果すために若い娘さん達は、自活出來る仕事を愛するとしてのよき生活の創造を學び研究し戰後の國力を培養する主婦と同時に、次の時代を背負ふ主婦として戰後の國力をます〳〵伸ばさせるために、婦人に困難にも打勝つて國民日本ひいては全人類のために正しく、かゞやく働き手となる事を切に希望いたします

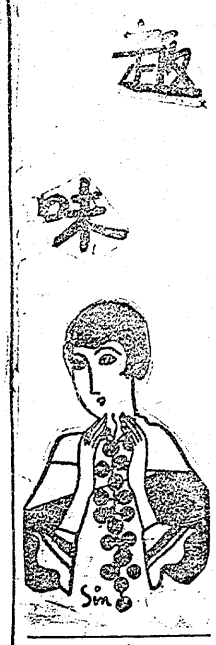

寒い日には お雜炊を

お寒い日には、手のからないオジヤをこしらへて子供さんに食べさせませう

お鍋に水を入れて、人參と昆布を容器に切つたのを加へて軟かく煮ます、次に鰮魚を入れて軟かくなるまで煮て砂糖、醬油で味をつけて、最後に煮干粉を加へ火から下します。これで榮養もよく體のあたゝまるオジヤが出來ますまた煮干は初めから入れないで、後で加へた方がおいしくなります煮干粉のないい時には鰮節を細かい粉末にして使ひます

（大澤靜子）

榮養とは？ 營養とは別です

事變下食べ物心得帖

營養の點からいつれの國も必要國民の體位の低下することを過去の經驗にかんがみて極力これを防止するに努めてゐます、體位の低下する原因は色々の疾病があげられますが、その主なる原因の一つは榮養の不足にあるといふことが出來ます、時間下あつては體に榮養（營養）してゐたゞきたいと願ひます、十分な榮養をとる事は必要です、營養とは榮養をとることでもなければ、澤山食べることでもありません、またいかなる食物でもよいそれ一つで人體のすべての榮養になるやうなものはありません、體にんな食物には榮養分が含まれてゐるか、體において時に應じ營養に配合して不足を補つて行やうに願ひたいものです

人が活動して居る以上は體力を減少しなければならない關係上體力を回復するには食物を攝取しなければなりません、食物の中には榮養分の含まれてゐないものもあります、例へば（一）澱粉質（二）脂肪質（三）蛋白質（四）無機質（五）水分（六）纖維質（七）ビタミン（八）酵素（九）ホルモン（十）ヒスタミン（十一）ヒスチン（十二）ヒスタチオン（十三）ヒスタミン（十四）ヒスチン（十五）ヒスタチオン（十六）ヒスタミン（十七）ヒスチン（十八）ヒスタチオン（十九）ヒスタミン（二十）ヒスチン（二十一）ヒスタチオン（二十二）ヒスタミン（二十三）ヒスチン（二十四）ヒスタチオン（二十五）ヒスタミン（二十六）ヒスチン（二十七）ヒスタチオン（二十八）ヒスタミン（二十九）ヒスチン（三十）ヒスタチオン（三十一）ヒスタミン（三十二）ヒスチン（三十三）ヒスタチオン（三十四）ヒスタミン（三十五）ヒスチン（三十六）ヒスタチオン（三十七）ヒスタミン（三十八）ヒスチン（三十九）ヒスタチオン（四十）ヒスタミン（四十一）ヒスチン（四十二）ヒスタチオン（四十三）ヒスタミン（四十四）ヒスチン（四十五）ヒスタチオン（四十六）ヒスタミン（四十七）ヒスチン（四十八）ヒスタチオン（四十九）ヒスタミン（五十）ヒスチン（五十一）ヒスタチオン（五十二）ヒスタミン（五十三）ヒスチン（五十四）ヒスタチオン（五十五）ヒスタミン（五十六）ヒスチン（五十七）ヒスタチオン（五十八）ヒスタミン（五十九）ヒスチン（六十）ヒスタチオン（六十一）ヒスタミン（六十二）ヒスチン（六十三）ヒスタチオン（六十四）ヒスタミン（六十五）ヒスチン（六十六）ヒスタチオン（六十七）ヒスタミン（六十八）ヒスチン（六十九）ヒスタチオン（七十）ヒスタミン（七十一）ヒスチン（七十二）ヒスタチオン（七十三）ヒスタミン（七十四）ヒスチン（七十五）ヒスタチオン（七十六）ヒスタミン（七十七）ヒスチン（七十八）ヒスタチオン（七十九）ヒスタミン（八十）ヒスチン（八十一）ヒスタチオン（八十二）ヒスタミン（八十三）ヒスチン（八十四）ヒスタチオン（八十五）ヒスタミン（八十六）ヒスチン（八十七）ヒスタチオン（八十八）ヒスタミン（八十九）ヒスチン（九十）ヒスタチオン（九十一）ヒスタミン（九十二）ヒスチン（九十三）ヒスタチオン（九十四）ヒスタミン（九十五）ヒスチン（九十六）ヒスタチオン（九十七）ヒスタミン（九十八）ヒスチン（九十九）ヒスタチオン（百）ヒスタミン（百一）ヒスチン（百二）ヒスタチオン（百三）ヒスタミン（百四）ヒスチン（百五）ヒスタチオン（百六）ヒスタミン（百七）ヒスチン（百八）ヒスタチオン（百九）ヒスタミン（百十）ヒスチン（百十一）ヒスタチオン（百十二）ヒスタミン（百十三）ヒスチン（百十四）ヒスタチオン（百十五）ヒスタミン（百十六）ヒスチン（百十七）ヒスタチオン（百十八）ヒスタミン（百十九）ヒスチン（百二十）ヒスタチオン（百二十一）ヒスタミン（百二十二）ヒスチン（百二十三）ヒスタチオン（百二十四）ヒスタミン（百二十五）ヒスチン（百二十六）ヒスタチオン（百二十七）ヒスタミン（百二十八）ヒスチン（百二十九）ヒスタチオン（百三十）ヒスタミン（百三十一）ヒスチン（百三十二）ヒスタチオン（百三十三）ヒスタミン（百三十四）ヒスチン（百三十五）ヒスタチオン（百三十六）ヒスタミン（百三十七）ヒスチン（百三十八）ヒスタチオン（百三十九）ヒスタミン（百四十）ヒスチン（百四十一）ヒスタチオン（百四十二）ヒスタミン（百四十三）ヒスチン（百四十四）ヒスタチオン（百四十五）ヒスタミン（百四十六）ヒスチン（百四十七）ヒスタチオン（百四十八）ヒスタミン（百四十九）ヒスチン（百五十）ヒスタチオン（百五十一）ヒスタミン（百五十二）ヒスチン（百五十三）ヒスタチオン（百五十四）ヒスタミン（百五十五）ヒスチン（百五十六）ヒスタチオン（百五十七）ヒスタミン（百五十八）ヒスチン（百五十九）ヒスタチオン（百六十）ヒスタミン（百六十一）ヒスチン（百六十二）ヒスタチオン（百六十三）ヒスタミン（百六十四）ヒスチン（百六十五）ヒスタチオン（百六十六）ヒスタミン（百六十七）ヒスチン（百六十八）ヒスタチオン（百六十九）ヒスタミン（百七十）ヒスチン（百七十一）ヒスタチオン（百七十二）ヒスタミン（百七十三）ヒスチン（百七十四）ヒスタチオン（百七十五）ヒスタミン（百七十六）ヒスチン（百七十七）ヒスタチオン（百七十八）ヒスタミン（百七十九）ヒスチン（百八十）ヒスタチオン（百八十一）ヒスタミン（百八十二）ヒスチン（百八十三）ヒスタチオン（百八十四）ヒスタミン（百八十五）ヒスチン（百八十六）ヒスタチオン（百八十七）ヒスタミン（百八十八）ヒスチン（百八十九）ヒスタチオン（百九十）ヒスタミン（百九十一）ヒスチン（百九十二）ヒスタチオン（百九十三）ヒスタミン（百九十四）ヒスチン（百九十五）ヒスタチオン（百九十六）ヒスタミン（百九十七）ヒスチン（百九十八）ヒスタチオン（百九十九）ヒスタミン（二百）ヒスチン（二百一）ヒスタチオン（二百二）ヒスタミン（二百三）ヒスチン（二百四）ヒスタチオン（二百五）ヒスタミン（二百六）ヒスチン（二百七）ヒスタチオン（二百八）ヒスタミン（二百九）ヒスチン（二百十）ヒスタチオン（二百十一）ヒスタミン（二百十二）ヒスチン（二百十三）ヒスタチオン（二百十四）ヒスタミン（二百十五）ヒスチン（二百十六）ヒスタチオン（二百十七）ヒスタミン（二百十八）ヒスチン（二百十九）ヒスタチオン（二百二十）ヒスタミン（二百二十一）ヒスチン（二百二十二）ヒスタチオン（二百二十三）ヒスタミン（二百二十四）ヒスチン（二百二十五）ヒスタチオン（二百二十六）ヒスタミン（二百二十七）ヒスチン（二百二十八）ヒスタチオン（二百二十九）ヒスタミン（二百三十）ヒスチン（二百三十一）ヒスタチオン（二百三十二）ヒスタミン（二百三十三）ヒスチン（二百三十四）ヒスタチオン（二百三十五）ヒスタミン（二百三十六）ヒスチン（二百三十七）ヒスタチオン（二百三十八）ヒスタミン（二百三十九）ヒスチン（二百四十）ヒスタチオン（二百四十一）ヒスタミン（二百四十二）ヒスチン（二百四十三）ヒスタチオン（二百四十四）ヒスタミン（二百四十五）ヒスチン（二百四十六）ヒスタチオン（二百四十七）ヒスタミン（二百四十八）ヒスチン（二百四十九）ヒスタチオン（二百五十）ヒスタミン（二百五十一）ヒスチン（二百五十二）ヒスタチオン（二百五十三）ヒスタミン（二百五十四）ヒスチン（二百五十五）ヒスタチオン（二百五十六）ヒスタミン（二百五十七）ヒスチン（二百五十八）ヒスタチオン（二百五十九）ヒスタミン（二百六十）ヒスチン（二百六十一）ヒスタチオン（二百六十二）ヒスタミン（二百六十三）ヒスチン（二百六十四）ヒスタチオン（二百六十五）ヒスタミン（二百六十六）ヒスチン（二百六十七）ヒスタチオン（二百六十八）ヒスタミン（二百六十九）ヒスチン（二百七十）ヒスタチオン（二百七十一）ヒスタミン（二百七十二）ヒスチン（二百七十三）ヒスタチオン（二百七十四）ヒスタミン（二百七十五）ヒスチン（二百七十六）ヒスタチオン（二百七十七）ヒスタミン（二百七十八）ヒスチン（二百七十九）ヒスタチオン（二百八十）ヒスタミン（二百八十一）ヒスチン（二百八十二）ヒスタチオン（二百八十三）ヒスタミン（二百八十四）ヒスチン（二百八十五）ヒスタチオン（二百八十六）ヒスタミン（二百八十七）ヒスチン（二百八十八）ヒスタチオン（二百八十九）ヒスタミン（二百九十）ヒスチン（二百九十一）ヒスタチオン（二百九十二）ヒスタミン（二百九十三）ヒスチン（二百九十四）ヒスタチオン（二百九十五）ヒスタミン（二百九十六）ヒスチン（二百九十七）ヒスタチオン（二百九十八）ヒスタミン（二百九十九）ヒスチン（三百）ヒスタチオン（三百一）ヒスタミン（三百二）ヒスチン（三百三）ヒスタチオン（三百四）ヒスタミン（三百五）ヒスチン（三百六）ヒスタチオン（三百七）ヒスタミン（三百八）ヒスチン（三百九）ヒスタチオン（三百十）ヒスタミン（三百十一）ヒスチン（三百十二）ヒスタチオン（三百十三）ヒスタミン（三百十四）ヒスチン（三百十五）ヒスタチオン（三百十六）ヒスタミン（三百十七）ヒスチン（三百十八）ヒスタチオン（三百十九）ヒスタミン（三百二十）ヒスチン（三百二十一）ヒスタチオン（三百二十二）ヒスタミン（三百二十三）ヒスチン（三百二十四）ヒスタチオン（三百二十五）ヒスタミン（三百二十六）ヒスチン（三百二十七）ヒスタチオン（三百二十八）ヒスタミン（三百二十九）ヒスチン（三百三十）ヒスタチオン（三百三十一）ヒスタミン（三百三十二）ヒスチン（三百三十三）ヒスタチオン（三百三十四）ヒスタミン（三百三十五）ヒスチン（三百三十六）ヒスタチオン（三百三十七）ヒスタミン（三百三十八）ヒスチン（三百三十九）ヒスタチオン（三百四十）ヒスタミン（三百四十一）ヒスチン（三百四十二）ヒスタチオン（三百四十三）ヒスタミン（三百四十四）ヒスチン（三百四十五）ヒスタチオン（三百四十六）ヒスタミン（三百四十七）ヒスチン（三百四十八）ヒスタチオン（三百四十九）ヒスタミン（三百五十）ヒスチン（三百五十一）ヒスタチオン（三百五十二）ヒスタミン（三百五十三）ヒスチン（三百五十四）ヒスタチオン（三百五十五）ヒスタミン（三百五十六）ヒスチン（三百五十七）ヒスタチオン（三百五十八）ヒスタミン（三百五十九）ヒスチン（三百六十）ヒスタチオン（三百六十一）ヒスタミン（三百六十二）ヒスチン（三百六十三）ヒスタチオン（三百六十四）ヒスタミン（三百六十五）ヒスチン（三百六十六）ヒスタチオン（三百六十七）ヒスタミン（三百六十八）ヒスチン（三百六十九）ヒスタチオン（三百七十）ヒスタミン（三百七十一）ヒスチン（三百七十二）ヒスタチオン（三百七十三）ヒスタミン（三百七十四）ヒスチン（三百七十五）ヒスタチオン（三百七十六）ヒスタミン（三百七十七）ヒスチン（三百七十八）ヒスタチオン（三百七十九）ヒスタミン（三百八十）ヒスチン（三百八十一）ヒスタチオン（三百八十二）ヒスタミン（三百八十三）ヒスチン（三百八十四）ヒスタチオン（三百八十五）ヒスタミン（三百八十六）ヒスチン（三百八十七）ヒスタチオン（三百八十八）ヒスタミン（三百八十九）ヒスチン（三百九十）ヒスタチオン（三百九十一）ヒスタミン（三百九十二）ヒスチン（三百九十三）ヒスタチオン（三百九十四）ヒスタミン（三百九十五）ヒスチン（三百九十六）ヒスタチオン（三百九十七）ヒスタミン（三百九十八）ヒスチン（三百九十九）ヒスタチオン（四百）ヒスタミン（四百一）ヒスチン（四百二）ヒスタチオン（四百三）ヒスタミン（四百四）ヒスチン（四百五）ヒスタチオン（四百六）ヒスタミン（四百七）ヒスチン（四百八）ヒスタチオン（四百九）ヒスタミン（四百十）ヒスチン（四百十一）ヒスタチオン（四百十二）ヒスタミン（四百十三）ヒスチン（四百十四）ヒスタチオン（四百十五）ヒスタミン（四百十六）ヒスチン（四百十七）ヒスタチオン（四百十八）ヒスタミン（四百十九）ヒスチン（四百二十）ヒスタチオン（四百二十一）ヒスタミン（四百二十二）ヒスチン（四百二十三）ヒスタチオン（四百二十四）ヒスタミン（四百二十五）ヒスチン（四百二十六）ヒスタチオン（四百二十七）ヒスタミン（四百二十八）ヒスチン（四百二十九）ヒスタチオン（四百三十）ヒスタミン（四百三十一）ヒスチン（四百三十二）ヒスタチオン（四百三十三）ヒスタミン（四百三十四）ヒスチン（四百三十五）ヒスタチオン（四百三十六）ヒスタミン（四百三十七）ヒスチン（四百三十八）ヒスタチオン（四百三十九）ヒスタミン（四百四十）ヒスチン（四百四十一）ヒスタチオン（四百四十二）ヒスタミン（四百四十三）ヒスチン（四百四十四）ヒスタチオン（四百四十五）ヒスタミン（四百四十六）ヒスチン（四百四十七）ヒスタチオン（四百四十八）ヒスタミン（四百四十九）ヒスチン（四百五十）ヒスタチオン（四百五十一）ヒスタミン（四百五十二）ヒスチン（四百五十三）ヒスタチオン（四百五十四）ヒスタミン（四百五十五）ヒスチン（四百五十六）ヒスタチオン（四百五十七）ヒスタミン（四百五十八）ヒスチン（四百五十九）ヒスタチオン（四百六十）ヒスタミン（四百六十一）ヒスチン（四百六十二）ヒスタチオン（四百六十三）ヒスタミン（四百六十四）ヒスチン（四百六十五）ヒスタチオン（四百六十六）ヒスタミン（四百六十七）ヒスチン（四百六十八）ヒスタチオン（四百六十九）ヒスタミン（四百七十）ヒスチン（四百七十一）ヒスタチオン（四百七十二）ヒスタミン（四百七十三）ヒスチン（四百七十四）ヒスタチオン（四百七十五）ヒスタミン（四百七十六）ヒスチン（四百七十七）ヒスタチオン（四百七十八）ヒスタミン（四百七十九）ヒスチン（四百八十）ヒスタチオン（四百八十一）ヒスタミン（四百八十二）ヒスチン（四百八十三）ヒスタチオン（四百八十四）ヒスタミン（四百八十五）ヒスチン（四百八十六）ヒスタチオン（四百八十七）ヒスタミン（四百八十八）ヒスチン（四百八十九）ヒスタチオン（四百九十）ヒスタミン（四百九十一）ヒスチン（四百九十二）ヒスタチオン（四百九十三）ヒスタミン（四百九十四）ヒスチン（四百九十五）ヒスタチオン（四百九十六）ヒスタミン（四百九十七）ヒスチン（四百九十八）ヒスタチオン（四百九十九）ヒスタミン（五百）ヒスチン（五百一）ヒスタチオン（五百二）ヒスタミン（五百三）ヒスチン（五百四）ヒスタチオン（五百五）ヒスタミン（五百六）ヒスチン（五百七）ヒスタチオン（五百八）ヒスタミン（五百九）ヒスチン（五百十）ヒスタチオン（五百十一）ヒスタミン（五百十二）ヒスチン（五百十三）ヒスタチオン（五百十四）ヒスタミン（五百十五）ヒスチン（五百十六）ヒスタチオン（五百十七）ヒスタミン（五百十八）ヒスチン（五百十九）ヒスタチオン（五百二十）ヒスタミン（五百二十一）ヒスチン（五百二十二）ヒスタチオン（五百二十三）ヒスタミン（五百二十四）ヒスチン（五百二十五）ヒスタチオン（五百二十六）ヒスタミン（五百二十七）ヒスチン（五百二十八）ヒスタチオン（五百二十九）ヒスタミン（五百三十）ヒスチン（五百三十一）ヒスタチオン（五百三十二）ヒスタミン（五百三十三）ヒスチン（五百三十四）ヒスタチオン（五百三十五）ヒスタミン（五百三十六）ヒスチン（五百三十七）ヒスタチオン（五百三十八）ヒスタミン（五百三十九）ヒスチン（五百四十）ヒスタチオン（五百四十一）ヒスタミン（五百四十二）ヒスチン（五百四十三）ヒスタチオン（五百四十四）ヒスタミン（五百四十五）ヒスチン（五百四十六）ヒスタチオン（五百四十七）ヒスタミン（五百四十八）ヒスチン（五百四十九）ヒスタチオン（五百五十）ヒスタミン（五百五十一）ヒスチン（五百五十二）ヒスタチオン（五百五十三）ヒスタミン（五百五十四）ヒスチン（五百五十五）ヒスタチオン（五百五十六）ヒスタミン（五百五十七）ヒスチン（五百五十八）ヒスタチオン（五百五十九）ヒスタミン（五百六十）ヒスチン（五百六十一）ヒスタチオン（五百六十二）ヒスタミン（五百六十三）ヒスチン（五百六十四）ヒスタチオン（五百六十五）ヒスタミン（五百六十六）ヒスチン（五百六十七）ヒスタチオン（五百六十八）ヒスタミン（五百六十九）ヒスチン（五百七十）ヒスタチオン（五百七十一）ヒスタミン（五百七十二）ヒスチン（五百七十三）ヒスタチオン（五百七十四）ヒスタミン（五百七十五）ヒスチン（五百七十六）ヒスタチオン（五百七十七）ヒスタミン（五百七十八）ヒスチン（五百七十九）ヒスタチオン（五百八十）ヒスタミン（五百八十一）ヒスチン（五百八十二）ヒスタチオン（五百八十三）ヒスタミン（五百八十四）ヒスチン（五百八十五）ヒスタチオン（五百八十六）ヒスタミン（五百八十七）ヒスチン（五百八十八）ヒスタチオン（五百八十九）ヒスタミン（五百九十）ヒスチン（五百九十一）ヒスタチオン（五百九十二）ヒスタミン（五百九十三）ヒスチン（五百九十四）ヒスタチオン（五百九十五）ヒスタミン（五百九十六）ヒスチン（五百九十七）ヒスタチオン（五百九十八）ヒスタミン（五百九十九）ヒスチン（六百）ヒスタチオン（六百一）ヒスタミン（六百二）ヒスチン（六百三）ヒスタチオン（六百四）ヒスタミン（六百五）ヒスチン（六百六）ヒスタチオン（六百七）ヒスタミン（六百八）ヒスチン（六百九）ヒスタチオン（六百十）ヒスタミン（六百十一）ヒスチン（六百十二）ヒスタチオン（六百十三）ヒスタミン（六百十四）ヒスチン（六百十五）ヒスタチオン（六百十六）ヒスタミン（六百十七）ヒスチン（六百十八）ヒスタチオン（六百十九）ヒスタミン（六百二十）ヒスチン（六百二十一）ヒスタチオン（六百二十二）ヒスタミン（六百二十三）ヒスチン（六百二十四）ヒスタチオン（六百二十五）ヒスタミン（六百二十六）ヒスチン（六百二十七）ヒスタチオン（六百二十八）ヒスタミン（六百二十九）ヒスチン（六百三十）ヒスタチオン（六百三十一）ヒスタミン（六百三十二）ヒスチン（六百三十三）ヒスタチオン（六百三十四）ヒスタミン（六百三十五）ヒスチン（六百三十六）ヒスタチオン（六百三十七）ヒスタミン（六百三十八）ヒスチン（六百三十九）ヒスタチオン（六百四十）ヒスタミン（六百四十一）ヒスチン（六百四十二）ヒスタチオン（六百四十三）ヒスタミン（六百四十四）ヒスチン（六百四十五）ヒスタチオン（六百四十六）ヒスタミン（六百四十七）ヒスチン（六百四十八）ヒスタチオン（六百四十九）ヒスタミン（六百五十）ヒスチン（六百五十一）ヒスタチオン（六百五十二）ヒスタミン（六百五十三）ヒスチン（六百五十四）ヒスタチオン（六百五十五）ヒスタミン（六百五十六）ヒスチン（六百五十七）ヒスタチオン（六百五十八）ヒスタミン（六百五十九）ヒスチン（六百六十）ヒスタチオン（六百六十一）ヒスタミン（六百六十二）ヒスチン（六百六十三）ヒスタチオン（六百六十四）ヒスタミン（六百六十五）ヒスチン（六百六十六）ヒスタチオン（六百六十七）ヒスタミン（六百六十八）ヒスチン（六百六十九）ヒスタチオン（六百七十）ヒスタミン（六百七十一）ヒスチン（六百七十二）ヒスタチオン（六百七十三）ヒスタミン（六百七十四）ヒスチン（六百七十五）ヒスタチオン（六百七十六）ヒスタミン（六百七十七）ヒスチン（六百七十八）ヒスタチオン（六百七十九）ヒスタミン（六百八十）ヒスチン（六百八十一）ヒスタチオン（六百八十二）ヒスタミン（六百八十三）ヒスチン（六百八十四）ヒスタチオン（六百八十五）ヒスタミン（六百八十六）ヒスチン（六百八十七）ヒスタチオン（六百八十八）ヒスタミン（六百八十九）ヒスチン（六百九十）ヒスタチオン（六百九十一）ヒスタミン（六百九十二）ヒスチン（六百九十三）ヒスタチオン（六百九十四）ヒスタミン（六百九十五）ヒスチン（六百九十六）ヒスタチオン（六百九十七）ヒスタミン（六百九十八）ヒスチン（六百九十九）ヒスタチオン（七百）ヒスタミン（七百一）ヒスチン（七百二）ヒスタチオン（七百三）ヒスタミン（七百四）ヒスチン（七百五）ヒスタチオン（七百六）ヒスタミン（七百七）ヒスチン（七百八）ヒスタチオン（七百九）ヒスタミン（七百十）ヒスチン（七百十一）ヒスタチオン（七百十二）ヒスタミン（七百十三）ヒスチン（七百十四）ヒスタチオン（七百十五）ヒスタミン（七百十六）ヒスチン（七百十七）ヒスタチオン（七百十八）ヒスタミン（七百十九）ヒスチン（七百二十）ヒスタチオン（七百二十一）ヒスタミン（七百二十二）ヒスチン（七百二十三）ヒスタチオン（七百二十四）ヒスタミン（七百二十五）ヒスチン（七百二十六）ヒスタチオン（七百二十七）ヒスタミン（七百二十八）ヒスチン（七百二十九）ヒスタチオン（七百三十）ヒスタミン（七百三十一）ヒスチン（七百三十二）ヒスタチオン（七百三十三）ヒスタミン（七百三十四）ヒスチン（七百三十五）ヒスタチオン（七百三十六）ヒスタミン（七百三十七）ヒスチン（七百三十八）ヒスタチオン（七百三十九）ヒスタミン（七百四十）ヒスチン（七百四十一）ヒスタチオン（七百四十二）ヒスタミン（七百四十三）ヒスチン（七百四十四）ヒスタチオン（七百四十五）ヒスタミン（七百四十六）ヒスチン（七百四十七）ヒスタチオン（七百四十八）ヒスタミン（七百四十九）ヒスチン（七百五十）ヒスタチオン（七百五十一）ヒスタミン（七百五十二）ヒスチン（七百五十三）ヒスタチオン（七百五十四）ヒスタミン（七百五十五）ヒスチン（七百五十六）ヒスタチオン（七百五十七）ヒスタミン（七百五十八）ヒスチン（七百五十九）ヒスタチオン（七百六十）ヒスタミン（七百六十一）ヒスチン（七百六十二）ヒスタチオン（七百六十三）ヒスタミン（七百六十四）ヒスチン（七百六十五）ヒスタチオン（七百六十六）ヒスタミン（七百六十七）ヒスチン（七百六十八）ヒスタチオン（七百六十九）ヒスタミン（七百七十）ヒスチン（七百七十一）ヒスタチオン（七百七十二）ヒスタミン（七百七十三）ヒスチン（七百七十四）ヒスタチオン（七百七十五）ヒスタミン（七百七十六）ヒスチン（七百七十七）ヒスタチオン（七百七十八）ヒスタミン（七百七十九）ヒスチン（七百八十）ヒスタチオン（七百八十一）ヒスタミン（七百八十二）ヒスチン（七百八十三）ヒスタチオン（七百八十四）ヒスタミン（七百八十五）ヒスチン（七百八十六）ヒスタチオン（七百八十七）ヒスタミン（七百八十八）ヒスチン（七百八十九）ヒスタチオン（七百九十）ヒスタミン（七百九十一）ヒスチン（七百九十二）ヒスタチオン（七百九十三）ヒスタミン（七百九十四）ヒスチン（七百九十五）ヒスタチオン（七百九十六）ヒスタミン（七百九十七）ヒスチン（七百九十八）ヒスタチオン（七百九十九）ヒスタミン（八百）ヒスチン（八百一）ヒスタチオン（八百二）ヒスタミン（八百三）ヒスチン（八百四）ヒスタチオン（八百五）ヒスタミン（八百六）ヒスチン（八百七）ヒスタチオン（八百八）ヒスタミン（八百九）ヒスチン（八百十）ヒスタチオン（八百十一）ヒスタミン（八百十二）ヒスチン（八百十三）ヒスタチオン（八百十四）ヒスタミン（八百十五）ヒスチン（八百十六）ヒスタチオン（八百十七）ヒスタミン（八百十八）ヒスチン（八百十九）ヒスタチオン（八百二十）ヒスタミン（八百二十一）ヒスチン（八百二十二）ヒスタチオン（八百二十三）ヒスタミン（八百二十四）ヒスチン（八百二十五）ヒスタチオン（八百二十六）ヒスタミン（八百二十七）ヒスチン（八百二十八）ヒスタチオン（八百二十九）ヒスタミン（八百三十）ヒスチン（八百三十一）ヒスタチオン（八百三十二）ヒスタミン（八百三十三）ヒスチン（八百三十四）ヒスタチオン（八百三十五）ヒスタミン（八百三十六）ヒスチン（八百三十七）ヒスタチオン（八百三十八）ヒスタミン（八百三十九）ヒスチン（八百四十）ヒスタチオン（八百四十一）ヒスタミン（八百四十二）ヒスチン（八百四十三）ヒスタチオン（八百四十四）ヒスタミン（八百四十五）ヒスチン（八百四十六）ヒスタチオン（八百四十七）ヒスタミン（八百四十八）ヒスチン（八百四十九）ヒスタチオン（八百五十）ヒスタミン（八百五十一）ヒスチン（八百五十二）ヒスタチオン（八百五十三）ヒスタミン（八百五十四）ヒスチン（八百五十五）ヒスタチオン（八百五十六）ヒスタミン（八百五十七）ヒスチン（八百五十八）ヒスタチオン（八百五十九）ヒスタミン（八百六十）ヒスチン（八百六十一）ヒスタチオン（八百六十二）ヒスタミン（八百六十三）ヒスチン（八百六十四）ヒスタチオン（八百六十五）ヒスタミン（八百六十六）ヒスチン（八百六十七）ヒスタチオン（八百六十八）ヒスタミン（八百六十九）ヒスチン（八百七十）ヒスタチオン（八百七十一）ヒスタミン（八百七十二）ヒスチン（八百七十三）ヒスタチオン（八百七十四）ヒスタミン（八百七十五）ヒスチン（八百七十六）ヒスタチオン（八百七十七）ヒスタミン（八百七十八）ヒスチン（八百七十九）ヒスタチオン（八百八十）ヒスタミン（八百八十一）ヒスチン（八百八十二）ヒスタチオン（八百八十三）ヒスタミン（八百八十四）ヒスチン（八百八十五）ヒスタチオン（八百八十六）ヒスタミン（八百八十七）ヒスチン（八百八十八）ヒスタチオン（八百八十九）ヒスタミン（八百九十）ヒスチン（八百九十一）ヒスタチオン（八百九十二）ヒスタミン（八百九十三）ヒスチン（八百九十四）ヒスタチオン（八百九十五）ヒスタミン（八百九十六）ヒスチン（八百九十七）ヒスタチオン（八百九十八）ヒスタミン（八百九十九）ヒスチン（九百）ヒスタチオン（九百一）ヒスタミン（九百二）ヒスチン（九百三）ヒスタチオン（九百四）ヒスタミン（九百五）ヒスチン（九百六）ヒスタチオン（九百七）ヒスタミン（九百八）ヒスチン（九百九）ヒスタチオン（九百十）ヒスタミン（九百十一）ヒスチン（九百十二）ヒスタチオン（九百十三）ヒスタミン（九百十四）ヒスチン（九百十五）ヒスタチオン（九百十六）ヒスタミン（九百十七）ヒスチン（九百十八）ヒスタチオン（九百十九）ヒスタミン（九百二十）ヒスチン（九百二十一）ヒスタチオン（九百二十二）ヒスタミン（九百二十三）ヒスチン（九百二十四）ヒスタチオン（九百二十五）ヒスタミン（九百二十六）ヒスチン（九百二十七）ヒスタチオン（九百二十八）ヒスタミン（九百二十九）ヒスチン（九百三十）ヒスタチオン（九百三十一）ヒスタミン（九百三十二）ヒスチン（九百三十三）ヒスタチオン（九百三十四）ヒスタミン（九百三十五）ヒスチン（九百三十六）ヒスタチオン（九百三十七）ヒスタミン（九百三十八）ヒスチン（九百三十九）ヒスタチオン（九百四十）ヒスタミン（九百四十一）ヒスチン（九百四十二）ヒスタチオン（九百四十三）ヒスタミン（九百四十四）ヒスチン（九百四十五）ヒスタチオン（九百四十六）ヒスタミン（九百四十七）ヒスチン（九百四十八）ヒスタチオン（九百四十九）ヒスタミン（九百五十）ヒスチン（九百五十一）ヒスタチオン（九百五十二）ヒスタミン（九百五十三）ヒスチン（九百五十四）ヒスタチオン（九百五十五）ヒスタミン（九百五十六）ヒスチン（九百五十七）ヒスタチオン（九百五十八）ヒスタミン（九百五十九）ヒスチン（九百六十）ヒスタチオン（九百六十一）ヒスタミン（九百六十二）ヒスチン（九百六十三）ヒスタチオン（九百六十四）ヒスタミン（九百六十五）ヒスチン（九百六十六）ヒスタチオン（九百六十七）ヒスタミン（九百六十八）ヒスチン（九百六十九）ヒスタチオン（九百七十）ヒスタミン（九百七十一）ヒスチン（九百七十二）ヒスタチオン（九百七十三）ヒスタミン（九百七十四）ヒスチン（九百七十五）ヒスタチオン（九百七十六）ヒスタミン（九百七十七）ヒスチン（九百七十八）ヒスタチオン（九百七十九）ヒスタミン（九百八十）ヒスチン（九百八十一）ヒスタチオン（九百八十二）ヒスタミン（九百八十三）ヒスチン（九百八十四）ヒスタチオン（九百八十五）ヒスタミン（九百八十六）ヒスチン（九百八十七）ヒスタチオン（九百八十八）ヒスタミン（九百八十九）ヒスチン（九百九十）ヒスタチオン（九百九十一）ヒスタミン（九百九十二）ヒスチン（九百九十三）ヒスタチオン（九百九十四）ヒスタミン（九百九十五）ヒスチン（九百九十六）ヒスタチオン（九百九十七）ヒスタミン（九百九十八）ヒスチン（九百九十九）ヒスタチオン（千）ヒスタミン（千一）ヒスチン（千二）ヒスタチオン（千三）ヒスタミン（千四）ヒスチン（千五）ヒスタチオン（千六）ヒスタミン（千七）ヒスチン（千八）ヒスタチオン（千九）ヒスタミン（千十）ヒスチン（千十一）ヒスタチオン（千十二）ヒスタミン（千十三）ヒスチン（千十四）ヒスタチオン（千十五）ヒスタミン（千十六）ヒスチン（千十七）ヒスタチオン（千十八）ヒスタミン（千十九）ヒスチン（千二十）ヒスタチオン（千二十一）ヒスタミン（千二十二）ヒスチン（千二十三）ヒスタチオン（千二十四）ヒスタミン（千二十五）ヒスチン（千二十六）ヒスタチオン（千二十七）ヒスタミン（千二十八）ヒスチン（千二十九）ヒスタチオン（千三十）ヒスタミン（千三十一）ヒスチン（千三十二）ヒスタチオン（千三十三）ヒスタミン（千三十四）ヒスチン（千三十五）ヒスタチオン（千三十六）ヒスタミン（千三十七）ヒスチン（千三十八）ヒスタチオン（千三十九）ヒスタミン（千四十）ヒスチン（千四十一）ヒスタチオン（千四十二）ヒスタミン（千四十三）ヒスチン（千四十四）ヒスタチオン（千四十五）ヒスタミン（千四十六）ヒスチン（千四十七）ヒスタチオン（千四十八）ヒスタミン（千四十九）ヒスチン（千五十）ヒスタチオン（千五十一）ヒスタミン（千五十二）ヒスチン（千五十三）ヒスタチオン（千五十四）ヒスタミン（千五十五）ヒスチン（千五十六）ヒスタチオン（千五十七）ヒスタミン（千五十八）ヒスチン（千五十九）ヒスタチオン（千六十）ヒスタミン（千六十一）ヒスチン（千六十二）ヒスタチオン（千六十三）ヒスタミン（千六十四）ヒスチン（千六十五）ヒスタチオン（千六十六）ヒスタミン（千六十七）ヒスチン（千六十八）ヒスタチオン（千六十九）ヒスタミン（千七十）ヒスチン（千七十一）ヒスタチオン（千七十二）ヒスタミン（千七十三）ヒスチン（千七十四）ヒスタチオン（千七十五）ヒスタミン（千七十六）ヒスチン（千七十七）ヒスタチオン（千七十八）ヒスタミン（千七十九）ヒスチン（千八十）ヒスタチオン（千八十一）ヒスタミン（千八十二）ヒスチン（千八十三）ヒスタチオン（千八十四）ヒスタミン（千八十五）ヒスチン（千八十六）ヒスタチオン（千八十七）ヒスタミン（千八十八）ヒスチン（千八十九）ヒスタチオン（千九十）ヒスタミン（千九十一）ヒスチン（千九十二）ヒスタチオン（千九十三）ヒスタミン（千九十四）ヒスチン（千九十五）ヒスタチオン（千九十六）ヒスタミン（千九十七）ヒスチン（千九十八）ヒスタチオン（千九十九）ヒスタミン（二千）ヒスチン（二千一）ヒスタチオン（二千二）ヒスタミン（二千三）ヒスチン（二千四）ヒスタチオン（二千五）ヒスタミン（二千六）ヒスチン（二千七）ヒスタチオン（二千八）ヒスタミン（二千九）ヒスチン（二千十）ヒスタチオン（二千十一）ヒスタミン（二千十二）ヒスチン（二千十三）ヒスタチオン（二千十四）ヒスタミン（二千十五）ヒスチン（二千十六）ヒスタチオン（二千十七）ヒスタミン（二千十八）ヒスチン（二千十九）ヒ