(昭和25年7月9日第三種郵便物認可)

常磐毎日新聞　第879号　(木曜日)　昭和28年5月7日　(一)

夕刊 常磐毎日

発行所 平市田町75 常磐毎日新聞 電話1210
印刷兼発行人 池田一夫

平、小國道二級編入決定
高木代議士の盡力

常磐地区開発の根幹と言われる、平、小國道二級編入問題については、平市を始め鹿島、江名、小名浜の沿線町村及び郡下各町村が挙つて実現方を要望、予れてから高木代議士に依頼して関係各省に猛運動中だつたが、去る一日の道路審議会に於いて、高木代議士の政治力が功を奏して原案通り二級國道に編入と決定した、これで新潟、小名浜線は貫通され、平市で打切と言う問題も解消し関係方面から喜ばれている

(写真は高木代議士)

道路審議会で正式決定をみた、平小國道二級編入のコースは、平市尼子橋から平工校南側を経て、三十米道路延長と交さし谷川澗の山麓を貫けて県道に合して、鹿島を経て小名浜に至る道路に決定したもので、ここに常磐そう合開発の根幹が確立した今後更に関係各省に於いて事務的接渉を行い最後的決定をみることとなる右について

小斉平土木監督所長は語る

「去る一日の道路審議会で決定しました、残る問題は建設省大蔵省等に於ける、事務的接渉或は予算関係だけですが、これとて人口何万以上とか色々規定があつて相当の日数がかゝると思われるし、最後まで高木代議士らに御骨折り願わねばなりますまい」

常磐開發の根幹

で蠶蛆駆除予防協議会を開く、蠶蛆による蚕の被害は毎年、隆霜被害の次だと言われ平、石城地方の昨年の被害額は約六百万円に上つている、なおこの協議会では蠶蛆駆除予防計画の樹立、督励班の設定などについて協議することになつている

◆八日入遠野、川部◆九日高久、赤井◆十日大畑、永戸

専売公社の落成式
十五日公会堂で挙行

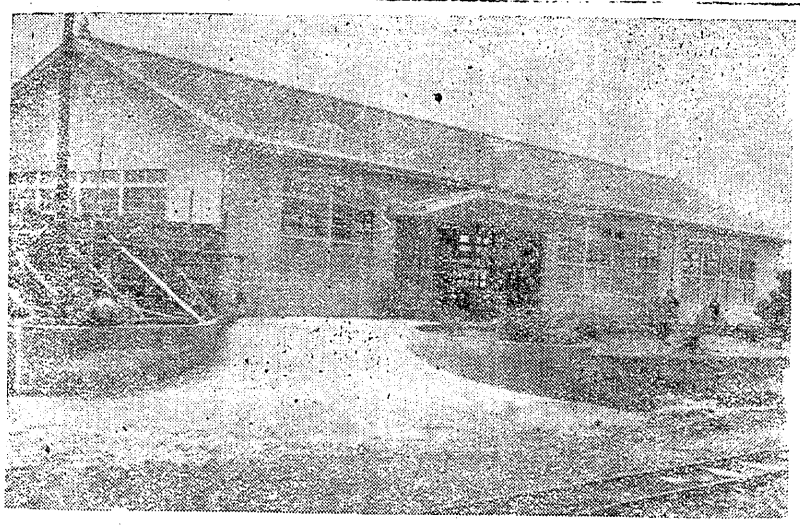

総工費一千八万円、磐城土建K派に竣工をみたので、十五日午前十時から平市公会堂で、葉タバコ耕作者表彰と併せて落成式を挙行する、尚第二期工事葉タバコ倉庫工費四百八十万円も近々竣工する予定

(写真は新築の専売公社平出張所)

大東相互の
植田支店長更迭

大東相互銀行植田支店長浅野英男氏は四倉支店へ、後任は飯坂支店長菅野繁明氏が各々離着任した

平事件の被告ら
暴行で内郷署に検挙

内郷地区署では六日石城郡内郷町殺元同町自由労組々合長日共党員川端助松、同党員日雇夫大谷繁司平事件被告佐藤光明ら三名を暴行傷害現行犯で身柄送検、同町々内菓子製造業佐藤邦男(三)も逃捕、川端ら三名は同夜九時ごろ同町一ノ坪料理店フクミ方で酒を飲み、途中で一緒に飯み方に加つた佐藤邦男と口論となり「共産党の野郎ども」と言つたことから同町常磐線駅構内貯炭場で乱闘となり佐藤の頭部に長さ七センチ、背中に二ケ月の重傷を負せ、佐藤を助けようとした二人を殴りつけたもの、なお佐藤は口惜しさの余り自宅の台所から刺身包丁を持出したため逃捕されたもの、川端ら三名はいずれも平臨安。平事件に連座している

栗誠培の講習

石城地方事務所村務課では八日午前十時から赤井村大字小川郷赤井村務出張所で九日午前十時から鹿島村組合で栗誠培、栗接木実地講習会を開く講師には岩瀬郡長沼町大字江花で大々的な栗誠培を行つている森岡賢作氏が担当する、尚第二期工事葉タバコ倉庫工費四百八十万円も近々竣工する予定

(写真は新築の専売公社平出張所)

大東相互の
植田支店長更迭

大東相互銀行植田支店長浅野英男氏は四倉支店へ、後任は飯坂支店長菅野繁明氏が各々離着任した

磐高の落成祝賀式
復興の喜びに酔ふ高月台

磐城高等学校落成記念祝賀式は五日午前十時から同校講堂に知事代理山口県出納長、瀬沼蹴長ら多数の名氏初め復興期成会、PTAなど関係者三百名が参集して盛大に挙行、期成会副会長塚崎喜三郎氏から経過報告、次いで野崎喜八郎氏、堀井工業、磐城土建、常磐小田吉次氏、古河など大口寄附者に対し感謝状を贈つた後、知事代理山口県出納長、瀬沼県会議長らの祝辞あつて閉式、引続いて同校体育館に於て祝賀会を開催した。なお六日は午前九時から音楽会と磐高生の機械体操、七日は名人寄席の披ろうがある。

寄附金総額
二千七百余万円

同校復興に使された寄附金総収入二千七百三十二万三千三百六十円四十銭の内訳大様は次の通り。

◆一般寄附金一千八百三十七万九千五百二十九円八十銭、
◆常磐炭鉱購堂寄附金六百万円、
◆小田氏図書館寄附金二百七十万円、
◆預金利子二十四万三千八百三十円

橋本婦警のお手柄
強盗犯人を逮捕

平市署では五日午前十一時ごろ石城郡内郷町赤の出土建盛前科二犯畠山武(三七)を強盗現行犯で逮捕した、同日午前十時半ごろ内郷町駅前常磐交通バス停留所から同交通平石バスに乗車しようとしていた石城郡本町磐本宇八仙無職大内完爾さん(六三)の上衣のポケットから現金一万四千円入りの財布を盗みとつたところ、乗車中の平市若松本弘子(三四)巡査に発見されやにわにイスの下にかくした上同巡査の胸ぐらをつかんで「おれがとつたのか」とおどかした上に足をけとばし逃走しようとしたが同巡査に現行犯で逮捕された

野崎さん御難

平市署では五日夜住所不定無職小野田敏男(三)を恐かつ未遂現行犯で逮捕した、同日午前十時半ごろ内郷町駅前常磐交通バス停留所から同交通平石バスに乗車しようとしていた石城郡本町磐本宇八仙無職大内完爾さん(六三)の上衣のポケットから現金一万四千円入りの財布を盗みとつたところ、乗車中の平市若松本弘子(三四)巡査に発見されやにわにイスの下にかくした上同巡査の胸ぐらをつかんで「おれがとつたのか」とおどかした上に足をけとばし逃走しようとした二人を殴りつけたもの、なお佐藤は口惜しさの余り自宅の台所から刺身包丁を持出したため逃捕されたもの、川端ら三名はいずれも平臨安。平事件に連座している

栗誠培の講習

石城地方事務所村務課では八日午前十時から赤井村大字小川郷赤井村務出張所で九日午前十時から鹿島村組合で栗誠培、栗接木実地講習会を開く講師には岩瀬郡長沼町大字江花で大々的な栗誠培を行つている森岡賢作氏が担当する、尚第二期工事葉タバコ倉庫工費四百八十万円も近々竣工する予定

(写真は新築の専売公社平出張所)

大東相互の
植田支店長更迭

大東相互銀行植田支店長浅野英男氏は四倉支店へ、後任は飯坂支店長菅野繁明氏が各々離着任した

磐高の落成祝賀式
復興の喜びに酔ふ高月台

磐城高等学校落成記念祝賀式は五日午前十時から同校講堂に知事代理山口県出納長、瀬沼蹴長ら多数の名氏初め復興期成会、PTAなど関係者三百名が参集して盛大に挙行、期成会副会長塚崎喜三郎氏から経過報告、次いで野崎喜八郎氏、堀井工業、磐城土建、常磐小田吉次氏、古河など大口寄附者に対し感謝状を贈つた後、知事代理山口県出納長、瀬沼県会議長らの祝辞あつて閉式、引続いて同校体育館に於て祝賀会を開催した。なお六日は午前九時から音楽会と磐高生の機械体操、七日は名人寄席の披ろうがある。

寄附金総額
二千七百余万円

同校復興に使された寄附金総収入二千七百三十二万三千三百六十円四十銭の内訳大様は次の通り。

◆一般寄附金一千八百三十七万九千五百二十九円八十銭、
◆常磐炭鉱購堂寄附金六百万円、
◆小田氏図書館寄附金二百七十万円、
◆預金利子二十四万三千八百三十円

橋本婦警のお手柄
強盗犯人を逮捕

平市署では五日午前十一時ごろ石城郡内郷町赤の出土建盛前科二犯畠山武(三七)を強盗現行犯で逮捕した、同日午前十時半ごろ内郷町駅前常磐交通バス停留所から同交通平石バスに乗車しようとしていた石城郡本町磐本宇八仙無職大内完爾さん(六三)の上衣のポケットから現金一万四千円入りの財布を盗みとつたところ、乗車中の平市若松本弘子(三四)巡査に発見されやにわにイスの下にかくした上同巡査の胸ぐらをつかんで「おれがとつたのか」とおどかした上に足をけとばし逃走しようとした二人を殴りつけたもの、なお佐藤は口惜しさの余り自宅の台所から刺身包丁を持出したため逃捕されたもの、川端ら三名はいずれも平臨安。平事件に連座している

栗誠培の講習

石城地方事務所村務課では八日午前十時から赤井村大字小川郷赤井村務出張所で九日午前十時から鹿島村組合で栗誠培、栗接木実地講習会を開く講師には岩瀬郡長沼町大字江花で大々的な栗誠培を行つている森岡賢作氏が担当する、尚第二期工事葉タバコ倉庫工費四百八十万円も近々竣工する予定

(写真は新築の専売公社平出張所)

大東相互の
植田支店長更迭

大東相互銀行植田支店長浅野英男氏は四倉支店へ、後任は飯坂支店長菅野繁明氏が各々離着任した

磐高の落成祝賀式
復興の喜びに酔ふ高月台

磐城高等学校落成記念祝賀式は五日午前十時から同校講堂に知事代理山口県出納長、瀬沼蹴長ら多数の名氏初め復興期成会、PTAなど関係者三百名が参集して盛大に挙行、期成会副会長塚崎喜三郎氏から経過報告、次いで野崎喜八郎氏、堀井工業、磐城土建、常磐小田吉次氏、古河など大口寄附者に対し感謝状を贈つた後、知事代理山口県出納長、瀬沼県会議長らの祝辞あつて閉式、引続いて同校体育館に於て祝賀会を開催した。なお六日は午前九時から音楽会と磐高生の機械体操、七日は名人寄席の披ろうがある。

寄附金総額
二千七百余万円

同校復興に使された寄附金総収入二千七百三十二万三千三百六十円四十銭の内訳大様は次の通り。

◆一般寄附金一千八百三十七万九千五百二十九円八十銭、
◆常磐炭鉱購堂寄附金六百万円、
◆小田氏図書館寄附金二百七十万円、
◆預金利子二十四万三千八百三十円

御調髪には 八重椿ポマード

卒業 三月ケ 衛生婦募集(若干名)
★看護婦の補助として活動★
年令十五才以上一四十才位まで
申込至急
平衛生婦養成所
平市開町 電三〇七番

しょうき 御注文に応じ
鯉のぼり 安値に揮毫致します
菊水画房 平市五丁目

仕立直し 洗ひ張り 湖畔 電話

みつ豆 ◆生そば ◆寿し
出前迅速 食事のデパート
不二屋 ★特製アイスクリーム 電八八六

江戸前寿し 利洋食名種
平市銀座街 電話
御菓子司 松月堂

社員数名募集
当社は全国相互金融協会(有力四〇社加盟)の正会員で全国主要都市八十箇所に営業所があります
お金を上手に殖したい方 お金を手軽に借りたい方 お気軽にお出で下さい
三菱殖産株式会社
東京都千代田区神田神保町ニノ二七 大蔵省登録第四七一号
平営業所
平市白銀町 電一、三八一
福島営業所
小野新町出張所

映画鑑賞券一枚サービス
一立チヨツキ二杯に付
平市銀座街 電話
御菓子司 松月堂

赤穂浪士
7日より—13日
世紀の公開民劇
大忠臣蔵
与望に応えて戦後初の
想いぞ届け万感の祈りをこめて今こそ打ち鳴らす山鹿流の陣太鼓
今を赤穂四十七士
悲願の打ち入り成る!
堂々開幕! 松の廊下の別れ 節
山科の別り
坂部良邸打入り
ゆすぶる南吉
げる晴す
胸をあげ上ら
切こみ胸
哀胸宿望
月形龍之助
薄田研二
山田五十鈴
岸旗寛子
大友柳太郎
木暮実千代
片岡千恵蔵
雪州早川
同上
時映
特別招待者 私語
コロムビア映画
捕縛者 最後
滅前夜ナチス・ドイツの恐るべき謀略と全世界のスリルとヒットラーの死の真相を見よ!!

恐怖とスリルの熱血時代劇
戸上城大郎 公子 7日より
チヤタレ夫人は日本にもいた
うずく肉体満たされぬ人妻の性の秘密!! チヤタレ夫人は日本にもいた
多起子・岡 綾二
世界館
お馬はセナセカ

肉弾相撲つ熱戦
全日本実業團相撲大會

緑一色に塗りつぶされ、雲一つない好日和に恵まれた子供の日に、全国に誇り得る完備された常磐炭砿内郷砿山神社相撲場で常磐炭砿チーム外十三チーム約四〇名の選手が參加して、第一回全日本実業団相撲選手権大会を午前九時、打揚げ花火を合図に開会式が行われ国旗掲揚後久野大会々長の挨拶、常磐炭砿藤原選手の「相撲道に叶うよう正々堂々闘います」との力強い宣誓があり

肉弾相撲つ熱戦の火ぶたは切つておとされ、若人の意気と力の争は戦をみんものと朝の五時から詰めかけた老若男女の觀衆約六千人がスタンドを埋め尽くし陽光に照らされ白一色の手拭を頬被る山独特の風情で、地元常磐選手が土俵に登場するやいやんやの声援を送り、全国の頭髪だけに觀衆は手に汗握るふん囲気をかもし出し興奮のるつぼと化し場やんやの声援のうち三度び相撲つ熱戦の結果

団体の部では川崎製鉄チーム（木村、佐宮、奥山）が晴れの優勝旗優勝杯を獲得、個人青年の部では大谷重工業の平聖一選手、壮年の部では大谷重工業の長沢日一選手がそれぞれ優勝会長杯が授与された、試合成績次の通り

★団　体
（第三回戦から）

東洋商圧3対0松尾鉱山、トヨタミシン2対1常磐B、日本鋼管A3対0常磐A、大谷重工業3対0常磐炭城、川崎いすず2対1日鉄北松、川崎製鉄3対0棚原砿業、横浜市交通局2対1日本鋼管Bこの結果三戦二勝以上のチームによりトーナメント戦が繰り展げられた

（準々決勝）（○印が勝）

トヨタ　3―1　横浜
○吉村（寄倒）門脇
○山崎（吊出）平林
○大矢（突倒）田口
川崎　2―1　日鉄
木村（吊出）○明松
○佐宮（押出）久保田
○奥山（吊出）山田
大谷　3―0　日鋼A
○川口（上手投）横山
○長沢（押出）本田
○平（突出）沢田
東洋　3―0　いすず
○土井（突出）中村
○古屋（しめ出）深美
○富沢（切返）青山

（準決勝）

川崎　2―1　トヨタ
木村（上手投）○吉村
○佐宮（押倒）山崎
○奥山（寄倒）大矢
大谷　3―0　東洋
○川口（下手ひねり）土井
○長沢（突出）古屋
○平（押出）富沢

（決　勝）

川崎製鉄2―1大谷重工業
○木村（押出）川口
○平（大谷）押出木村（川鉄）
三位決定戦
○富沢（東洋）引落中村（いすず）

（壮年の部）

（準々決勝）

○奥山（川鉄）櫓投久保田（日鉄）
○吉村（トヨタ）押出川口（大谷）
○明松（日鉄）寄倒腰原（常磐）
○長沢（大谷）寄切山崎（トヨタ）

（準決勝）

○奥山（川鉄）浴倒吉村（トヨタ）
○長沢（大谷）突落明松（日鉄）

（決　勝）

○長沢（大谷）ひねり奥山（川鉄）
三位決定戦
○吉村（トヨタ）上手投明松（日鉄）

（決　勝）

○平（大谷）押出木村（川鉄）
三位決定戦
○富沢（東洋）引落中村（いすず）

（壮年の部）

（準々決勝）

○佐宮（突落）長沢
奥山（まり投）○平
（三位決定戦）
トヨタ　2―1　東洋
○吉村（下手ひねり）土井
山崎（寄切）○古屋
○大矢（すくい投）富沢
一位川鉄、二位大谷、三位トヨタ
四位東洋

★個　人
（壮年の部）

（準々決勝）

○富沢（東洋）寄切須藤（常磐）
○木村（川鉄）押出山野辺（常磐）
○中村（いすず）寄切山田（日鉄）
○平（大谷）吊出梁美（いすず）

（準決勝）

○木村（川鉄）打落富沢（東洋）
○平（大谷）寄切中村（いすず）

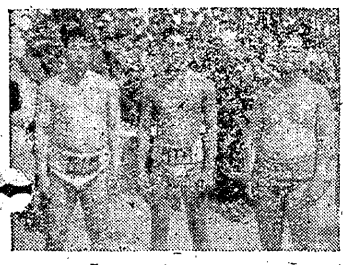

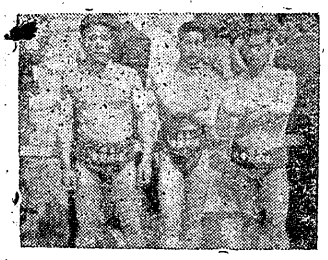

写真
（右）國旗掲揚式（上）
常磐A組　左から藤原
永山、山野辺選手（下）
常磐B組、右から木幡
矢内、仲川選手

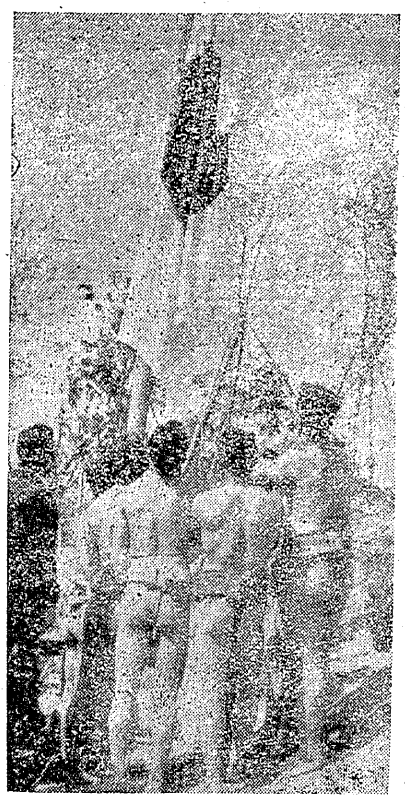

内郷に全村合併が
歩みよる永戸、箕輪村

永戸、箕輪組合村大和出村長、同村議会草野総務委員長、同高萩村議、同村高野部落区長高萩清孝の四氏は同村高野部落代表として三日午前十一時内郷町役場を訪ね沼田町長、菅本議長両総務課長らと会見、高野部落の区民大会に於ける合併希望決議書を手交、内郷町と高野部落の合併問題について正式交渉を行った

決議書の内容は

「高野部落は地理的にも財政的にも内郷町と合併し、開発方法を希望するのが吾々全区民の真意であり、要政の治下にあつて生活の安定を計り、よりよき生活の活路を求めたい」と全部落挙つて合併を希望しているもの

町議会で態度決定

これに対して内郷町としては、高野以外の部落（柳小屋、永戸、大利）の将来も十二分に考慮し、また近く町村の廃置分合については法制化されることでもあると思われるので、県及び石城地方事務所と打わせた上更に町議会の意向を聞いてから解答することになつた

全村合併の氣運強し

なお永戸、箕輪組合村では残る部落の態勢をどう処置すべきかについては六日懇談会を開いて最後的結論を見い出すことになつているが、恐らく四囲の状勢から全村合併の見透しが強い

専門店全國大會へ
平支部役員ら今夕出発

新潟市公会堂で、六、七、八の三日間に亘つて行われる第八回日本専門店会全国大会に、平市専門店会では、会長中野洋品店主、永山専務ら役員が、中山電車会のジャンボラ念仏の一団を引率して六日午後の列車で出発した、八日の民謡コンクールに全国から参集する舞踊に出演顯演する

平将棋五月例会

平将棋愛楽会の五月例会第百十五回大会は三日行われたが優勝者は次の通り

A組優勝、伊藤定治
B組優勝、太田正寛
C組優勝、鈴木文男
AB決勝戦は三段伊藤定治氏が優勝した

内郷で温室工事の入札

内郷町では繰越中の温室設置工事の入札を七日午前十一時から役会議室で開く、この工事は同町綴字高野作地内九十一坪を選定、第一期工事として建坪二十坪の排湯温室が建築されるもの

千菓子専問
マルイシの
特価販売サービス
◇甘納豆　百匁五拾円
◇カリント〃　四拾五円
◇玉子パン〃　五拾五円
◇おこし〃　五拾五円
◇松風〃　六拾円
◇チソパン〃　六拾円
◇ジャムサンド〃　六十五円
◇ミソせんべ〃　六拾五円
◇赤城せんべ〃　七拾五円
多少に拘らず
配達致します
村木町角
電話四五四番

むぎとろ
御膳
さつき
電話ハニ

牛と豚肉
ハムとソーセージ
藤越
1282

牛めし
支那そば
出前
御用命

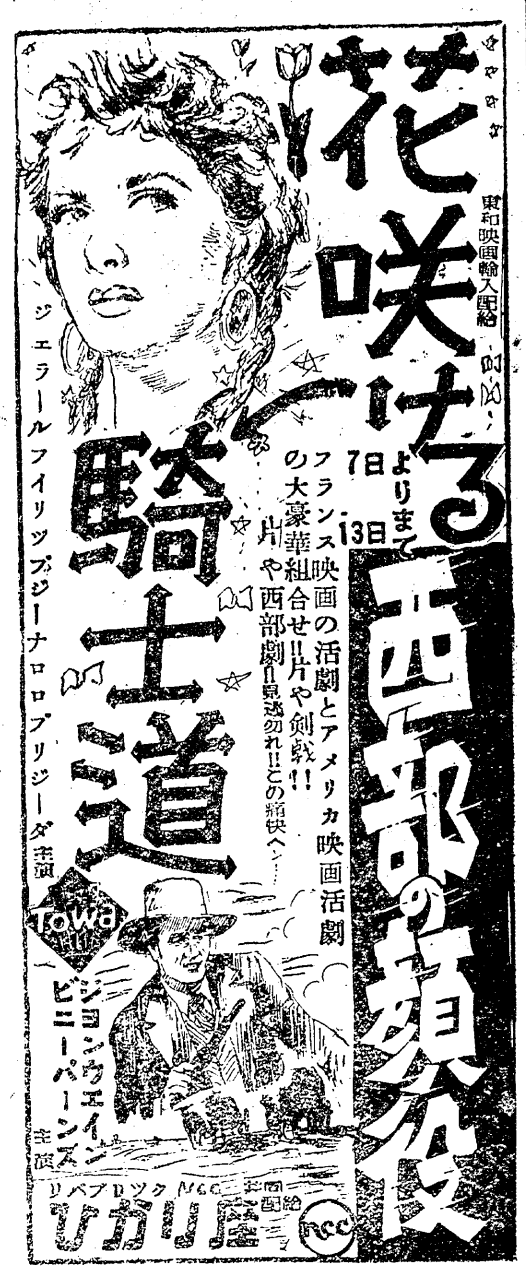

疾風かるす隊

人身賣買はいまでもある!!金でうられ暴力で汚された肉体の遍歴から銀子という女がたどりついた生命のふるさと

縮図（ちぢず）

キャスト
乙羽信子
日高澄子
山村聰
宇野重吉

7日―13日まで　正舘

立体映画の登場

現在の話題は立体映畵です!!　百聞一見に如かず!!先ずこの映畵をご覧下さい!!

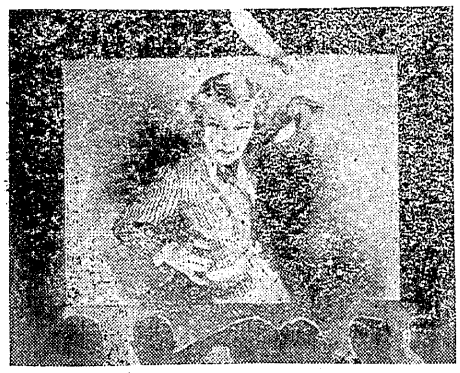

ミズーリ横断

天然色総動員
同時上映

クラーク・ゲーブル
凡百の西部劇を抜く巨匠ウエルマンの最高野心作

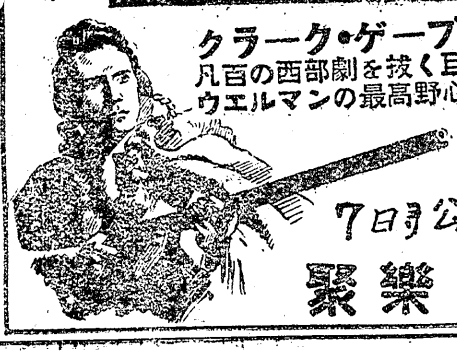

ナヴァロスコピックス

7日より公開
聚樂館