常磐毎日

発行所
平市田町75
常磐毎日新聞社
電話1210番

産婦人科
吐多医院
◎第一医院…平市二町目……電三五五
第二医院…常磐市湯本駅前…電四一〇

廣川元農相らあす來平

あげ潮に乗つて第一党を目指し各地に聲戦を展開している民主党では、鳩山総理を陣頭に党本部遊説陣を繰動員して地方遊説に必勝の陣を布き活発な選動に入つたが、第三区公認候補高木松吉氏を応援のため元農相広川弘弟、竹山建設大臣らが相次いで来平、高木候補のために街頭に立つて明るい政治をモットーとする民主党の政策を絶叫して選挙民に呼びかけることとなつた。

竹山建設相一行も 高木(民主)候補應援に來平

元農相、民主党顧問広川弘弟氏は今次選挙に東京都第二区から立候補したが、第三区公認の高木松吉氏は、相馬と石城の南北から自由、革新の有力候補の狭撃に会つて、楽観を許せない状況だと言うので明八日自分の選挙区を放置して急拠来平し、平市をはじめ内郷、常磐、磐城の四市を始め郡内一円にわたつて街頭から選挙民に呼びかけることゝなつた。ほか、竹山建設大臣も引続き十三日午前十時五十三分平着列車で来平、広川氏の第二陣を承つて四市をはじめ郡内を遊説することとなつた、舌戦の火ぶたを切つた衆議選は十一日から行われる立会演説会を前に各候補とも弁士陣を総動員して「街頭」に「個人演説会」に舌戦を展開しているが中盤戦を迎えて各党とも大物の街頭進出作を繰つており、「声なき戦」をようやく激しさを加えて来た。

予算の確保陳情
石城地区PTA連大会

県市町村教育委員会石城地区連絡協議会、石城、平、磐城各連合PTA、の昭和三十年度県教育予算確保大会は四日午前十時から平第一小学校に関係者約二百名が集まつて開かれ

▽昭和三十七年県で公布した市町村立学校職員定数条例（小学校八、八九二人、中学校五五六九人）は現在その数が充足されていない

▽児童生徒数は毎年増加しているが二十八、九年も小、中学校合わせて一三、八一二の教員であつた。

▽結核療養休暇者は年々増加しているが二十九年と同数で学校運営に当るとすれば次の様な結果が来ることを予想される

①一学級の児童生徒数が七十人から八十人という組が出来る

②分校や小さい学校など児童数の少ない学校は複式学級に編成されるおそれがある

③結核療休や産前産後の補充は勿論不可能である

④中学校先生の担任教科と時間数等が増え、学校長も授業を持つようになれば自然教育率が低下するばかりである。

以上の理由で三十年度は最低限度今年の生徒児童の増した分だけは是非増加しなければならない、を協議した他

▽長年に亘り教育界にあつた先生が退職した場合、今年のように退職後九カ月たつても支給が完全でなく、今後の教育行政全般に支障あるばかりでなく教職につく人がどんどん減少していくと思われる。永年勤続者には退職手当支給条例第四条を適用して優遇している都道府県が全国で二十三もあるので本県でも本年度から適用してもらいたい等を話し合つた結果代表者が近日中に出県陳情することに決め散会した。

父を語る
高木孝子さん

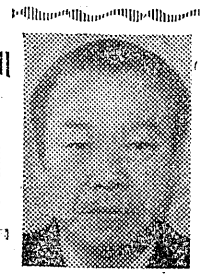

▽家庭に於ける日常はどんなですか

「議会で大変疲れて帰つて来るので、母が弱いし母代りになつて身の廻りをみていているようです、従つて雑談の時間などこの頃は殆んどありませんでした、話の内容が仕事のことばつかりと言つていい位です。政治生活に全イネルギーをかたむけていると言つた感じです。これは私の観方ですが、子供たちが全部大きくなつたので家庭の父としての責任から解放されたため情や予算がうまくとれたとか交渉が予定通り進んだとか仕事のことに限られているようです。ラジオなども必ずニュースのときにはスイツチをひねつて静かに聴あげます。この頃は話の内容が陳政治一本に生きゝいているのでしよう、父の言うことが本当だなあと感心させられることが度々あります、年令的な碧はあつても物の考え方が、はげしく喰違うこともありません、

私は秘書となつてからまだ四、五カ月ですが、父の選挙を手伝うのは、父のすべてを一生の道しるべにして勉強しています、新らしい政治家としてのぴて行つて貰いたいと念じています、私たちは、いま見たもの、聞いたもの、教はつたものを全部整理をせずにヅタ袋につめ込んでしまつて、どう処理していいのか自分でこまつてしまう、という勉強の途上ですので、父がよく教え導いて整理してくれます。人間的なまるみと言うか、永い経験というか、私は父を智識の師として人間の達成に努めています。（終）

政治に生る父
家庭では良き教師

（写真上は高木松吉氏 下は令嬢孝子さん）

半裸の少女の死体
平窪山中で發見
死後二日、他殺？痴漢の仕業か

七日午前十時ごろ平市平窪真似井作地内石森山のふもと、真以井作堤を南東に約千五百米位入つた沢に推定年令十五、六才のオカツパの少女がピンクのセータ、シユミーズという格構で枯葉にうつぶせになつて死んでいるのを同山林で狩猟をしていた平市田町割烹旅館「末広」の主人山崎辰雄さん(五〇)が発見山中に居あわせた平窪勝美沢の吾妻久君(一九)他四名共々平署平窪駐在所に届出た、

平署から大内捜査係長生亀探偵長らが現場に急行し、死体の検視を行つているが、死後二日位経過していると思われ身元は未だ判明していない、また四囲が山また山であり、現場は沢の突き当りでもあるので、十五才前後の少女が一人で入れる場所とも思われないところから連れ込まれて殺された線が濃こうである。

二名が重輕傷
三輪車トラック衝突

六日午後六時三十分ごろ平市塩字風の内地内国道を草野方面に向かつて走つていた平市田町酒井啓隆さん(三〇)の運転するオート三輪車＝住吉セメント販売業酒井清一さん所有＝と、四倉方面から来た平運輸トラツク＝運転手荒博(三四)＝が同字三九番地附近で交さするとき平運輸トラツクのライトに視野を妨げられた三輪車が左側の松の木にぶつつけ、飛いた酒井さんが大きくハンドルを切つた為横転、更にトラツクに衝突して大破した助手台に乗つていた村上孝治さん(三五)は右大たい部、左上腕部骨折で全治三カ月の重傷、酒井さんは顔面、左肩などをガラスの破片で切り全治二週間の傷を負つた、原因はライトの切り替え不撤底。

高久に流脳

五日午後平市下高久字中谷地農業鈴木末次郎さん(四四)三男末広ちゃん(四〇)は流行性脳膜炎と判明隔離された。

当地方では初めてであり注意をするよう係では一般家庭に対し警告している。

保菌者調べ
平市役所で

平市役所市民課では二十九年度第一次冬期対策保菌調査を行う事になつたがこれは二十九年四月以降の赤痢患者（疑痢も含む）、健康（病後）保菌者、疑以患者、大腸カタル全員とその家庭に対し検便を実施する、

この調査当者は市内で二百四十五名おり、十七日迄保健所に検査物を提出の事、費用は無償、

列車で日本刀盗る

六日平着午後五時十八分二三三列車に乗車していた相馬郡小高町荒町古物商加為乙さん(六三)は新聞を読んでいた際網棚の上に置いてあつた日本刀入包一個（白ざや刀渡り二尺二寸五分）時価三万円相当を盗られ平鉄道公安室に届出た

小名浜便り

▽磐城市中の作港船主子弟会員二十三名は二日より十日までの予定で、東高中央市場神戸、大阪、京都の漁市見学旅行に出発した、此れは他の同業器を観察、自港の運営設備等四参考資料を得るため、

天氣予報

（今晩）東寄りの風曇り後雨、雪になりましよう

（明日）北東の風雨か雪となり、遅なつて北西の風となり天気は回復しましよう

（海上）今晩は多少風波ある見通し悪く、明日は次第にとけますから漁船は十分な注意を要します。

常磐市横町通り
呉服と服地
白木屋呉服店
電話常磐173番

母トキ儀 八十才の高齢にて一月二十九日午前七時五〇分急逝致しました 茲に生前の御厚誼を深謝し謹んで御通知申上げます
追而告別式は二月九日午後一時自宅にて相営み二時出棺 性源寺に埋葬いたします
昭和三十年二月七日
平市田町六十七番地
嗣子 石川陽山
男 中山春男
男 石川忠治
外親戚一同

全日本女子プロレスリング大試合

遂に來る待望の一戦

昨年世界女子プロレスリング選手権保持者ミルドレツド・バーク嬢の来朝以来我が国に於ても女子レスリング熱が高まり続々女子プロレス団が誕生しました。
これらのプロレス団は東京・大阪・名古屋などの大都市で男子レスラーに劣らぬ激闘を展開し大変な人気であります本社では東北巡業の先端を切つて平市公会堂において二月七日夜六時依り女子プロレスを公開することになりました。
参加選手は五レス団からより抜きの二十四レスラー全日本一流女子プロレス選手を網らした豪華版なので必ずやレスリング・ファンに御満足を頂だくことと確信しています　何卒御期待下さい。

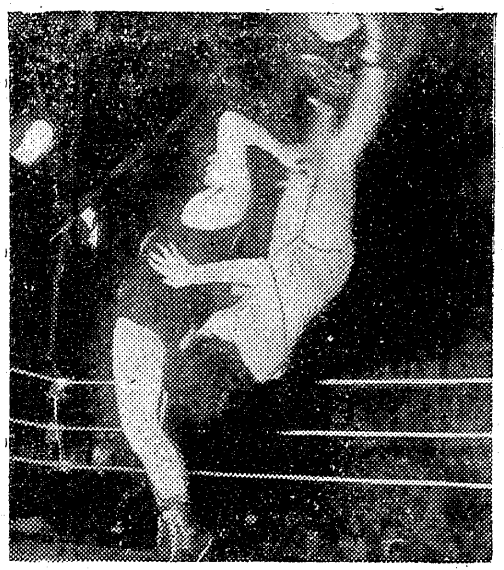

とき 二月七日 午後六時開場
ところ 平市公会堂

入場料 A券（リングサイド）五〇〇円
B〃（指定券）三〇〇円
C〃（一般券）二〇〇円

会員券扱所
ヤマカ運動具店　平市一丁目
天地堂　〃平和通り
三幸デパート（玩具部）　三丁目
松月堂　平市銀座街
八百鉄　平市新田町
平運動具店　平市才槌小路
高木理髪店　平市新川町
関根理髪店　平市七丁目
玉川旅館　平市銀治町
橋本小鳥店　平市公会堂前
金光堂　平市五丁目

主催 全日本女子プロレス協会
後援 常磐毎日新聞社

遂に來た待望の一戦
女子プロレス今夕開幕

ユニバーサル・スポーツ協会主催、本社後援の全日本女子プロレスリング大会は愈々本日午後六時から平市公会堂に、広島女子レス団、日本女子レス団、大阪女子レス団、全日本女子レス団、ユニバーサル女子レス団の五チーム、二十四選手が参加して開幕される豊かに盛り上る胸、伸やかな四肢、頭髪波うつ美女が打つける、しめると烈火の斗志でリングもせましと勇奮する様は、女子プロならでは味わいぬ魅力であり、興奮とスリルの連続あろう、まさに見のがせぬ待望の一戦である。女子プロの当地方公開は初の催しであり、特に今回出場の選手は（本紙既報紹介の通り）日本女子プロレス界の一流選手ばかりであるので人気絶頂、リングサイド券や指定席は売り出しと同時に売り切れと言う未曾有の記録を産み出し更にその人気をあおつている。

豊かな女体躍る
女子スポーツの豪華版

参加選手一行は本日正午来平、午後六時から初の平公開常に出場することになつているが、選手団に先がけて当日の諸準備打合せのため来平した小林レフリーは各選手のコンデーションは非常によく、絶好の試合を見せ平の人達には必ず一回で女子プロレスに親しんでもらいるだろうともらしているが特に女子プロレスの場合、とかく低れつなエロチツクショーや女角力の一種とうたがわれ易いが、あくまでも健全な女子プロスポーツの新分野であることも十分理解してもらいるだろうと語つている

楽しめる女子のスポーツ

女子プロレスは男子の場合と魅力……豊かな胸、波うつ女体で絶妙のプレーを見せてくれる点……では格段の相違があり観て楽しめるスポーツの味を十分に満きつさせてくれるが、真険な選手達の絶妙のプレーからは不健全なエロショーの感は味わいないだろうとの話

場内は係員の指示で、入場は早目に

なお会場は前記のような初公開の人気から相当の混雑を予想される

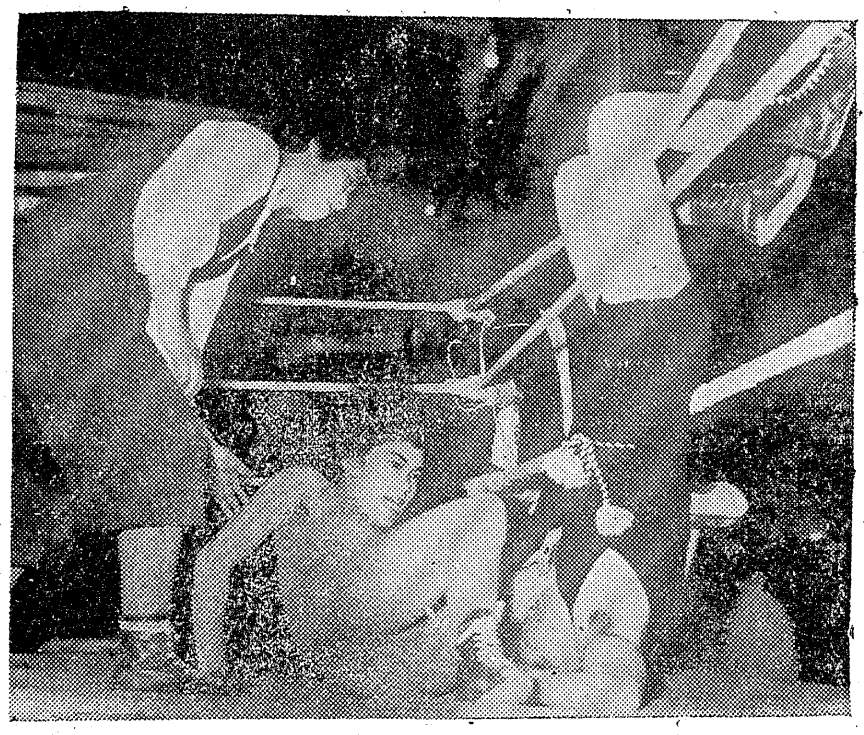

写真は……　女体躍るリング上の大熱戦

ので本社並に主催者側では整理に万全を期しておりますが参観の市民各位も係員の案内に従つて整然とそして互にゆずりあつて、楽しめる女子プロを十二分に味わうよう望んで止まない、

特に会場整理と一般観らん者の防害を除くため場内に於ける写真の撮影については、相当の制限を行いますから係員の指示に必ず従つて下さい、

『職を世話する』と偽り平と常磐を荒す
ニセ鉄道員に御注意

おれは鉄道員だが『職を世話する』と言葉巧みにさそいかけて御馳走になつたり、おみやげを貰つたりしては姿をくらまして歩く男が石城地方に中段六日までに平市と磐城市で二人の被害者が出た、平鉄道公安室ではニセ鉄道員とみて本人の行方を追及しているが、更に第三、第四の被害者が出ないよう警告している、この男は三日午前七時半ころ常磐市上湯長谷保線区雑役夫野木芳勝さん(三二)方に国鉄の制服オーバーを着て現れ、「平機関区のものだが、人夫が要るのでお宅の息子を世話しよう」と話しかけ、支那そば二杯を御ち走になつたうえ、タバコ一個、菓子二百円ほどをみやげに貰つて立去つた、

野木さんはその男の話を信用して平機関区に出かけてみるとぜんぜんでたらめと判つた、

また五日朝七時十分ころ人相風ていのまつたく同じ男が、平市曽間町字沼ノ内時町火薬取扱人、中山近一さん(六七)方に現れ、平機関区予備助役幸木憲と名乗り、野木さんに話したと同様「鉄道で人夫を二人ほどほしいから世話しよう」ともちかけ、その夜は中山さん方に泊り夕飯をごち走になり六日朝七時五十分のバスで中山さんと一緒に平市に出て平駅の平安橋のうえから「あれが平機関区だから先に行ついていなさい」と中山さんを先に行かせたまゝ姿をくらましてしまつた。中山さんは機関区を訪ねてデタラメと判つたが、電話料百円、五日の昼めし代百円、六日のバス代三十五円、タバコ一個をまき上げられている。

男の人相

なおこの男の人相は長髪、面長で五尺一寸ぐらい、鉄道の制服サージなす紺の上下衣を着て、オーバーも鉄道の正規のものを着、茶色の短ぐつをはいている。

専務に松田氏
石城商工会議所

磐城商工会議所では五日同市公民館で第一回議員総会を開き、三十年度予算ならびに事業計画などを審議したのち専務理事に松田芙雄氏、顧問に小野義一（県議）立花秀吉（磐城市長）長瀬彰義（市会議長）荘野精一郎（日本水素社長）の四氏を推選した、

松田氏は大正十二年日本松電気（東北電力の前身）に入社以来三十年勤続、東北電力小名浜電力小名浜電業所長、同平営業所営業課長を歴任して二十八年退社したもので今後の手腕をかけられている、

ラジオ古山

剣道昇段者

磐南剣友会泉支部のケイ古初は六日午後三時より泉道場に開き、其の席上会長斎藤誠吾氏より全日本剣道連盟会長木村篤太郎氏の認定証が授興された、

▽二段、佐藤勝治、吉田松男佐藤至弘、瀬谷一晃、小野清美、斎藤茂吉、高木小三郎、

▽初段　野崎与一、赤羽根重三和田守夫、志賀友唯

尚十三日午前一時より常磐炭砿修技生道場に於て昇段試験を行う。

バツクネツト完成
勿来高校で

県立勿来高校ではこの程野球用バツクネツト（中九間、高五間総工費二十五万）が完成此れが披露式を二十一日午前十時から行う。

此はPTA地元有志からの寄贈で生徒達はこれによつて、本年こそは県大会へと張切つている

底引組合総会

▽小名浜底曳組合では十日午前十時から会議室に臨時総会を開き、定かん改正、其の他を協議する。

生徒募集

附属　社団法人　平医師会

平准看護婦養成所

◎試験日　四月五日
◎願書締切　三月末日

厚生省指定・福島県公認（募集人員二〇〇名）

平高等美容学院　理容

福島県公認（募集人員六〇名）

平市田町二四

誰方でも安心して使える

ふくふく綿

2丁目　平製綿KK　電748 1958

不動産売買・仲介鑑定貸家斡旋

福島県知事許可公認取引所

平宅地建物取引所

平市才槌小路踏切際色川材木店内電三六一番

菓子　平餅

御贈答、土産には是非

9個入…小型…¥100	18個入……¥450
4個入……¥100	24個入……¥600
6個入……¥150	36個入……¥900
8個入……¥200	36木箱包装¥1000
12個入……¥300	

▼御茶受には小型平餅（10円）を御利用下さい▼

取扱店

常磐市……市役所入口……要屋
勿来町……駅前……安島商店

……全国、地方発送承ります……

御菓子司

松月堂

平市銀座街　電話206番

春物一掃

防寒衣料全般を半値に近い驚異的な御値段にて一掃いたします
御期待の上賑々しく御來店下さい

◎紳士オーバー　◎婦人用トツパー　◎純毛オーバー生地
◎婦人オーバー　◎子供オーバー　◎裏毛メリヤス
◎ヂヤンパー　◎金釦学生オーバー　◎防寒洋品類
◎防寒和服コート

春物純毛服地展示中

衣料品のデパート
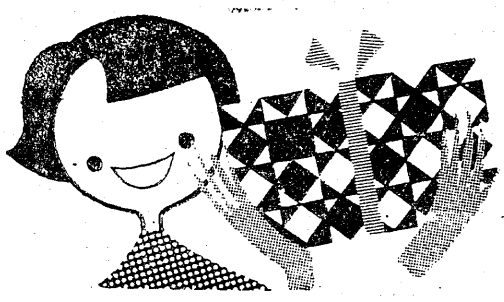
鈴藤