常磐毎日

発行所
平市田町75
常磐毎日新聞社
電話1210番

衣料品の店
三都屋
三都屋
三都屋
目抜き
平市二七二
電話一七二

年始モチのことで口論
藁打棒で妻を毆殺
上遠野の男植田署に自首

九日午前八時半頃上遠野村大字深山田農山野隼利（三九）は親セキに持つてゆく「年始モチ」のことから妻キミさん（三九）と口論の末、カッとなり庭先にあつた藁打棒でキミさんの前額部を滅多打ちし頭ガイ骨陥没で毆殺したと、同日夕刻五時四十分頃同村駅在所に自首したので、殺人容疑者として緊急逮捕身柄を植田署に移送して取調べている。殺されたキミさんの死体は十日午前十一時から係官立会の上植田町前田医院で解剖にふされた

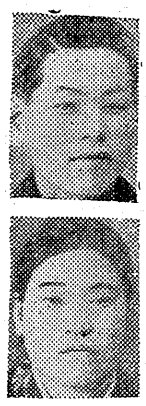

（写真は＝上＝妻を毆殺した夫＝下＝殺された妻）

場所、順位も決る
三区の立会演説会日程

衆議選もいよいよ明十一日から県下一斉に立会演説会に入ることになりましたが第三区は次の日程で開催される。

【相馬方部】
▽十一日、新地村（午後一時）相馬市（午後七時）▽十二日、相馬市（午後一時）鹿島町（午後七時）▽十三日、石神村（午後一時）原町（午後七時）▽十四日、小高町（午後一時）

【双葉方部】
▽十四日、浪江町（午後七時）▽十五日標葉町（午後一時）富岡町（午後七時）▽十六日、福田町（午後一時）広野町（午後七時）▽十七日、久ノ浜町（午後一時）

【石城方部】
▽十七日、▼四倉小学校（午後七時）＝出演順序＝鈴木、大河原、小野、松井、高木、関内▽十八日▼赤井第二小校（午後一時）＝大河原、小野、松井、高木、関内、鈴木、▼豊間小校（午後七時）＝小野、松井、高木、関内、鈴木、大河原▽十九日▼好間第一小学校（午後一時）＝松井、高木、関内、鈴木、大河原、小野、▼内郷高校（午後七時）高木、関内、鈴木、大河原、小野、松井▽二十日▼磐崎小学校（午後一時）＝関内、鈴木、大河原、小野、松井、高木▼小名浜第一小学校（午後七時）＝鈴木、大河原、小野、松井、高木、関内▽二十一日▼川部小学校（午後一時）＝大河原、小野、松井、高木、関内、鈴木▼勿来第一小学校（午後七時）＝小野、松井、高木、関内、鈴木、大河原▽二十二日▼山田第一小学校（午後一時）＝松井、高木、関内、鈴木、大河原、小野▼錦小学校（午後七時）＝高木、関内、鈴木、大河原、小野、松井、高木、関内▽二十四日▼江名小学校（午後一時）＝大河原、小野、松井、高木、関内、鈴木▼湯本公民館（午後七時）＝小野、松井、高木、関内、鈴木、大河原、▽二十五日▼上遠野小学校（午後一時）＝松井、高木、関内、鈴木、大河原、小野▼平市公会堂（午後七時）＝高木、関内、鈴木、大河原、小野、松井（以上）

第三回選挙戦を往く

三ツのイスをめぐつて六人の候補者が、あと残すところわずか二十日足らずに迫つている投票日を前にしのぎを削る戦いを進めているわれらの選良として誰が金的を射とめるだろうか、興味は日を追うて益々深い、このとき果して末端まで公明選挙が浸透しているだろうか、激戦の状況はどんな風に街々に現われているか、本紙通信網を動員して拾収した中盤戦の模様を報告する。

相馬郡の巻

相馬七万四千の票をバツクに、同郡から唯一人立候補した自由党公認の鈴木直人氏だが、前々回最高点で当選、前回は太田秋之助氏との話合いで出馬を断念して太田氏に譲り、今回は是が非でもと田原徳氏と公認争いで勝ち、どうどうと駒を進めただけに先ず大人のうちの優力候補の一人に数えられている。

原町市大字南新田字大原に事務所を持ち、事務長には矢池田忠義が就任して戦いを進めているが、事務所も前々回ほどの出入りは見られず、明暗両面の様相だと噂され微妙な動きをみせているという形で、とても前々回のような神風の明るい面の説は、相馬が一本にまとまればこんど三区のトップを切るだろうと言う説である。カバンも相当重く、色々問志間の経緯はあるが相馬から是非とも一人の代議士を出そうと言う空気が強く、この気運を一気にまとめあげてゴールイン出来るだろうとの優勢説である。

一方暗い面の見方は、前々回最高点のときの総参謀だつた山尾清海氏も太田秋之助氏も大どころが離れてしまい、加えて公認争いのときの田原徳氏とのシコリが残つており、手足をもがれてしまつた格好はあるが相馬から是非とも一人の代議士を出そうと言う空気が強く、この気運を一気にまとめあげてゴールイン出来るだろうとの優勢説である。

一方暗い面の見方は、前々回最高点のときの総参謀だつた山尾清海氏も太田秋之助氏も大どころが離れてしまい、加えて公認争いのときの田原徳氏とのシコリが残つており、手足をもがれてしまつた形で、とても前々回のような神風は吹かないだろうと言う暗い説である。更に保全経済会問題なども影響して、これらのスキーをねらつて喰い込まれ、七万の票はどの程度まで防ぎ切れるか今後の運動如何にかゝつていると言う説である。

結局手足をもがれた同候補は青年層や婦人層の支持を得て駒を進めているが、やがてバラまかれるであろう、あるものを待つて、活発な運動を展開するかも知れないという無気味な感じを思わせ、選挙通も底のほどが読みとれない微妙な態勢であるという（続）

常磐線で母子心中
バラバラ死体で発見

十日午前六時三十分ごろ双葉郡久巡出所に届出た、同署では直ちに現場捜索を行つたところ同踏切りの浜町金沢字戸の入馬車ひき業遠藤重吉さん（五）が常磐線久の浜―末続間原見坂踏切りを通行中、風呂敷包みと子供オーバーなどが線路上に捨てられてあるのを発見、不審に思つて富岡署久の浜警部補から北方約百米の地点にある原見坂トンネルの中に両腕、頭部がバラバラになつている推定年令三十才前後の女の幼死体を発見、更に少し離れて二才位の女児がひかれているのを見つけた、同署と平鉄道公安室で身元照介を行つているが、去る七日久の浜海岸で母子心中を図つた双葉郡川内村下川内字手古岡の阿部テルエさん（三九）と二女喜美代ちゃん（二）ではないかとみられる

足まめが祕けつ
好評博す高木嬢の演説

選挙法の改正から派出な街頭の選挙風景は見られなくなつたが、それでも中盤戦を迎える各候補の動きは活発で主力を「もぐり戦」に向けるみたわら小型選挙カーを飛ばしては各地で「足まめ」にそして根気のよい苦戦を展開している、平市内の関内候補などはもつぱら選挙カーの前になつて市内を歩き人毎にていねいに頭を下げて歩けば、小野候補また若い力そのものような顔で手勢も連れずに街頭から有権者に呼びかけている。

革新陣営は労組系の支持層をがつちりとつかんで依然華々しいところを見せている、おくればせながら石城地区に乗り込んだ三区唯一の民主党公認高木候補の選挙カーは秘書高木孝子さんが陣頭に立つて「政治に生きる父高木候補の信念」を披れき有権者の批判を求めているが、孝子さんの素直な訴えとけんきな態度は、卑劣な泣き落しにさんざんだまされて来た石城の有権者に各地で好評を博している。

静かな選挙
新戦術

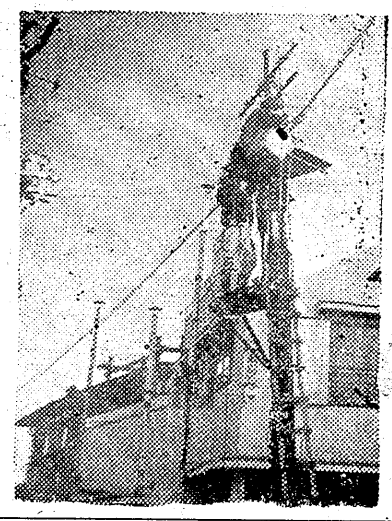

（写真ケーブル工事）

ケーブル増設
植田の電話局

植田郵便局では電話の加入増加に伴つて、現在では是れ以上の増設不可能なので、去る一月よりケーブル増設工事を開始三月下旬には加入申込者の大半は消化されることになつた、

此れは現在市内三百四十九口を交換嬢十四名が毎月市外発十四方、着十五万中継十三万三千市内百四十八万、の各通話をさばいている、此の工事が完成されれば交換台も一台増設され、百五十口の申込も何んとかなると言ふもので町内外から早急完成されるのを鶴首されてる、

政治家高木の信念
地域開発達成こそ再建の道

孝子さんの演説要旨

現在では父と一緒に国会で仕事をなし、一緒に勉強していますから父の国会生活を皆様の前に御報告してその批判と協力を得たいと思います、

父が政治に関心を持ち政治生活に献身を投じてからすでに三十五、六年を経ております、その間父は政治家としての自分がしなければならないこと、最も重要な仕事は何であるか、真剣に考へて来たのでありますが、その結論は未開発、即ち地方の開発のために、一政治家として自分の持つている政治情熱と良心とをその仕事の完成のために捧げるべきであると言うところに到達したのです、

日本再健のためにはなすべき沢山の仕事があります、▽諸外国との交渉▽労働問題の解決と数えて行けば限りなくありますが何と言つても未開発地方を開発することによつて、各地域民の生活便利を計り、経済の安定を計ることが日本再建の根本的な仕事であり、土台石を作る仕事であると考えているのであります、

しかしそれは一政治家としての高木が如何に熱情と決意をかためても一人の力ではどうにもなりません、皆様の御支援あつて始めてこの大事業はなしとげることが出来るのでございます、何卒皆様の素直な批判と協力をお願い致します」。

鈴木新平氏

平市会議員鈴木新平氏は心臓疾患で自宅療養中のところ九日午後九時死亡した、享年五十才、氏は二十三年神谷村議に当選、平合併に尽力、二十七年平市議選に当選後水道、教育、土木委員などを歴任市政に功献した

天気予報

（今晩）北乃至西の風くもりがちの天気
（明日）北のち北西の風晴ときどき曇りの天気ですが、午後になつてくもりがちとなりましよう
（海上）今晩は一時風波がある明日は初めおだやかですがおそくなつて風波が出るみこみ、

常磐市横町通り
呉服と服地
白木屋呉服店
電話常磐173番

売家宅地有ります
◎委細面談
姓名在社

鈴木新平儀　心臓疾患の為二月九日午後九時死去いたしました
茲に生前の御厚誼を深謝し謹んで御通知申上げます
追つて葬儀は二月十一日午後二時自宅出棺弘源寺において仏式により行います
昭和三十年二月十日
平市大字鎌田字岸二七
喪主　鈴木茂
親戚総代　鈴木克
友人総代　鈴強　鈴木　馬目　遥沼　鈴木　目口
〃　〃　寅次郎　唯七郎　武之助　与一　ケ子
〃　〃　郎助　輔郎　郎

生徒募集
◎試験日　四月五日
◎願書締切　三月末日
厚生省指定・福島県公認（募集人員二〇〇名）
平高等理容美容学院
平市田町二四
福島県公認（募集人員六〇名）
平准看護婦養成所
平市南町七六（電三〇七）
附属　平医師会　社団法人

内科
胃腸科
呼吸器科
外科
婦人科
性病科
歯科
放射線科
臨床検査部
薬局
院長　松村亨
横山八十八
岡崎仁
岸田英彦
松村亨
田辺勇成
松村政次
吉田吉之助
新妻春男
草野政雄
佐藤吉雄
志賀道男
薬剤師　蛭田みさほ
財団法人　磐城済世会（平市南町二二大通り）
松村病院
電話（平）一〇七番（受付）一八九二番（事務）一六九六番（第二病室）

◎神戸牛肉…
食肉は…
◎季節向…
ハムとソーセージ
緑屋本店　平市一町目電五三九
緑屋支店　平市中央通り電七九四

眼鏡専門
年に一度は眼の検査
レフラクトメーター設備
玉屋
平二　電910番

珠算試験合格者

平商議所（2）

▽四級

阿部貞良、荒川弼、猪狩映、吉田建一、佐藤安、西郷敏久、田巻徳三、運賀和子、鈴木伸子、桝内登美子、松本千夜子、長谷川豊子、戸田和男、大和田庄七、佐藤輝子、吉田稔、吉田アヤ子、星清子、油座美智子、えび原玉美、高木礼子、三井征男、飯淵幹、大塚勇三、渡辺トキ子、佐藤勝子、平沢節子、国井寿三子、馬上笑美子、五十嵐七郎、出雲都男、黒田次子、内藤宅子、大和田恵美子、長谷川司、鈴木孝則、遠藤敏子、佐川一、佐藤ヒロ、長谷川寿枝子、吉野忠勝、原智恵子、市川豊子、白鳥敏江、古茂田厚、佐藤石、笹山金次、箱崎栄三郎、坂本吉丸、鈴木正、星征子、平野瑛、岡田美津江、小野京子、川上弘、猪狩光雪、生出恵津子、佐藤征子、鈴木恵美子、館野淳、菅野陸一、安田英弘、柏原利安、中山武、原野一郎、大塚桂子、鈴木克子、飯部静子、石田節雄、若松悦臣、梁原美治、蛭田石井ウタ子、北村信子、長谷川良子、村越征子、配島よしえ、佐藤良子、渡辺克子、高橋正則、今関順子、波形真佐子、瀬川洋子、坂本八重子、細夫正好、加藤道徳、小田イヨ子、高野照子、大平孝子、中村美佐子、根本静子、面川タツ子、秋山良子、志賀はる子、宮内ユキ子、蛭田育男、戸田幸子、金子テツ、榎本トシ子、蛭田良子、鈴木マス子、山野芳、松本キセ、鈴木春江、小林真子、櫛田節子、五十嵐章子、平山則幸、鈴木美枝吉田節子、山本八郎、飯村幸子、北村信子、長谷川良子、村越征子、配島よしえ、佐藤良子、渡辺克子、高橋正則、今野博子、高橋国子、西郡充、山部武、川上純雄、太田譲平、吉田福行、高橋高子、佐藤忠美、阿部悦子、山森敏子、富岡マス、强口寛代子、大平みさを、浅野正弼、河野恵子、山口俊子、近藤ユリ子、高橋介克、廻江紘一、作山和子、相川幸一、小野瀬道夫、小野ミキ子、松本里子、米倉弘子、嵐節雄、渡辺征寛、古川昭一、金成信子、鬼頭正子、小松田蔵、鯨岡幸子、猪狩文子、鈴木雪子、柴田初江、遠藤幸子、岡田芳太郎、片寄豊治、山野辺一男、佐藤艶子、新谷てる子、高根沢由江、鯨岡綾子、相沢いち子、江尻富子、

以上合格二二四名

分離合併を陳情

豊間合磯部落民ら出縣

昨年十月平市と合併以来分離運動を続けて来た豊間町合磯部落民代表近藤清氏ら五十名は九日朝出県「平市と分離して磐城市と合併したい、の実現に知事の勧告が怒しい」と陳情した、

合磯部落は百二十世帯あるが、その大半は磐城市、江名地区から移住して来たもので、同部落の子弟八十余名は現在も江名の小、中学校に通学している、また平市合併は子弟の通学区問題で父兄間に内部的なもん着も起り、その上水産加工関係はほとんど全部江名港に水揚げされる鮮魚に依存している、この分離合併問題は平市合併以前から騒いでいたものであるだけに成行きは注目される。

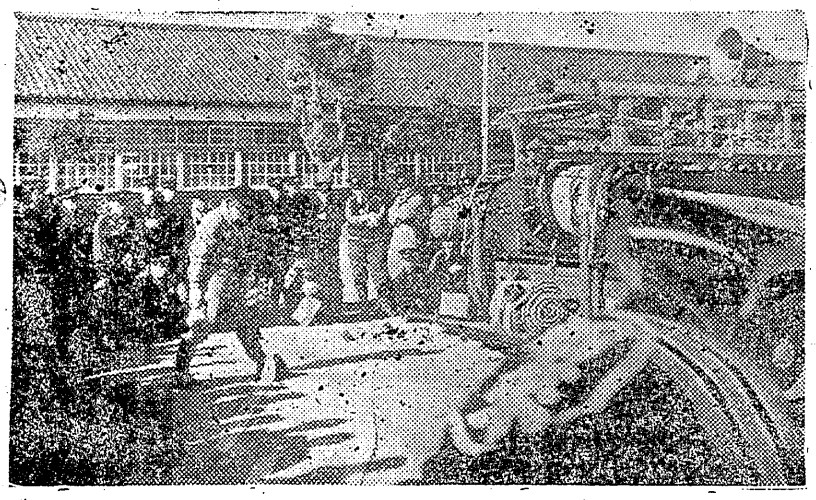

全国書道展で見事入選

十一日から十三日まで三日間、東京都芝美術クラブで開催される第六回全日本書道展覧会に見事特選に輝いた児童があり話題をあつめている

常磐市湯本栄田七九雑貨商小泉菊蘭さんの六女恵美子さん（こ）＝湯本一小校六年＝は同市湯本公民館主事長谷川栄氏の山民会に入会して以来めきめき進歩なところをみせ始め、同氏の秀れた指導もあつて今度の全国書道審査会に応募した作品が特選となり全国から寄せられた七千点の最高栄誉に輝いたもの、昨年も山民会で三名の児童生徒入選者を出しているので、会員の父兄から注目されている。

選挙妨害に罰金二千円

二十七年の衆議院選で第三区候補者関内、高木の両氏に対し選挙妨害非離のビラをばつた当時、日共党員、平事件被告八代一郎（三）にかゝる公判は八日午前十時から地裁平支部簡易法廷で開かれ、平岡判事から罰金二千円の判決が言渡された。

操作競技会に備え

消防の猛訓練続く

菊多方部（上遠野、入遠野、田人山田、川部、勿来、錦、植田）二町六カ村の消防団の操作指導会は六日午前十時から植田小学校庭で県消防災害課長、南、奥山両技手の指導のもとに、開かれ団員一同張切つての受講了した、

これは三月平市に於て開かれる操作競技会の予備講習でもあつた。（写真はその練習風景）

驛前白銀大通り

きょうから舗装着手

平市の表玄関口に唯一つ取のこされ灰じんと泥水で通行人はもちろん附近住民をなやましていた駅前白銀大通は新春早々高木松吉前代議士らの奔走で国庫補助もようやく決定、平市土木課で舗装計画を進めていたが、愈々今日十日から東部産業の手で舗装に着手、

総工費は四百二十万円、三月完成の予定だが、舗装が完成すれば、雨のときは泥化し、炎天のときは灰じんと化す駅前の良からぬ名所が一つへり、表玄関の面目を一新することになり、附近民を喜ばしている。

平一小学藝会

平第一小校では十二日午前九時半から同校講堂で学芸会を開催する

スカタ 乳支店 平市二十目

ピアノ披露式

常磐市磐崎小学校では十三日午前十時から同校でピアノとステージ幕の披ろう式を行う、

同ピアノとステージ幕は同校の先生と母の会（会長越田キワさん）と同校同窓会（会長御代チヨさん）の全会員五百名が協力してこのほど子供達に贈つたもので、披ろう式の席上矢吹市長と同市教委から両会の美挙に対して感謝状が贈られる。

四人組窃盗捕る

常磐署は九日午後九時ごろ常磐市高倉五九無職佐々木徳（三）、同市上湯長谷字梅ガ平十工上原定夫（三）、同字少年A（九）、B（こ）の四人を窃盗現行犯で逮捕し取調べている、

四人は共謀して同日午後八時二十分ごろ常磐炭砿磐崎砿材料置場からクランチ、パイプなど時価八万五千円相当の機械部分品をトロに積んで持ち出そうとしたが、警戒中の同砿保安係員にみつかり、常磐署に挙げられたもので今までの材料置場荒しと関連あるとにらんだ同署の追求をうけている。

菓子 段谷屋 平凡 銘

好間に赤痢

九日好間村上好間字上ノ原塩手進ちゃん（六）は痙痢で隔離された。

少年の横領

平署では九日午後三時ごろ、平駅

石城自由クラブ

規約の一部改正を決定

過般の総会で、今次総選挙には高木松吉候補を推せんと決定した石城自由クラブでは、九日午後緊急役員会を開催、地域拡大に伴う規約の一部改正について協議、次の通り決定した。

第一条、本クラブは石城自由クラブと称す

第二条、本クラブは石城地区内に在住する自由クラブ員を以て組織する特に本会内に青年部及び婦人部を置く

第三条本クラブは保守政党の政策綱領を浸透せしめ吾等国民生活の向上と発展に寄与することを以て目的とする

第四条、本クラブの事務所を平市田町に置く

第五条、本クラブ員はクラブ維持のためクラブ費、年百円を納入するものとする

第六条、本クラブに入会せんとするものはクラブ員の紹介により会長及び幹事長に入会申込書を提出するものとする

第七条、本クラブ員中規約に違反し又は本クラブの名誉をき損しその他不都合の行為あつた場合は役員会の決議によつて除名することが出来る

第八条、本クラブに左の役員を置く 会長一名 副会長若干名 幹事長（又は理事長と称す）一名 常任幹事（又は常任理事と称す）若干名 会計幹事一名、幹事（又は理事と称す）若干名

第九条、本クラブに左の職員を置く 事務長一名 書記二名

第十条、本クラブに顧問を置く顧問は会長から推せん委嘱するものとす

第十一条、役員は本クラブの総会に於て公選するものとする但し欠員を生じた場合又は緊急の場合で総会を開くことの出来ない時は常任幹事会に於て選任することが出来る

第十二条、会長は本クラブを統轄し総会の場合は議長となる副会長は会長を補佐し会長事故あるときはその職務を代行するものとする

第十三条、幹事長は常任幹事のうちから互選するものとし、本クラブの事務の執行を監督統轄するものとする

第十四条、常任幹事は幹事長のもとに於て本クラブの事務を執行し幹事は本クラブの地域的の連絡に当たり且つ常任幹事の事務を補佐するものとする

第十五条、役員会は本クラブの組織運営に関する重要事項を協議するものとする

第十六条、本クラブ職員は幹事長の指示により、すべての実際上の事労を取扱うものとする

第十七条、本クラブは毎年一回総会を開くものとする、但し必要に応じ常任幹事に於て臨時総会を開くことが出来る、

第十八条、本クラブの経費は会費及び寄附等の収入を以て之に充てる、（以上）

ラジオ古山

割烹 開花 四町 電一三八九

舌代

階下に食堂を新設致しました
江戸川自慢の料理食事を手軽に召上り下さいませ
なべ料理 二百円均一 釜めし百二拾円
五もくなべ 焼百二拾円 うなどん二百円
支店 江戸川
平市紅小路 電一四五六

是非どうぞ
静かで……粋な……御座敷が……
皆様方のお出を心からお待ち申上げております
◎御風呂は何時でも沸いております
「御商談の合間にでも」
お気軽に御利用下さいませ
貸席 小富
平市南町 電二〇二番

貸切の御用命は
電話 640番
尼子タクシー

御祝儀に御法事に御利用下さい
平駅前 平凡
▼どこよりも……品質の良い
▼どこよりも……うまい
▼どこよりも……安い
平凡の 和洋菓子 菓子 菓子
六段 最中 羊羹
TEL509

平名物
若ひな鳥料理
お一人前一五〇円
一羽料理もあり
自家飼育
お食事のデパート
不二屋
男子店員入用 平市中央通り 電八八六・一七五〇

時計の御用命は
時計は…精工舎とスイス
万年筆は…セーラー万年筆
◎平指定商チケット御利用下さい◎
山崎時計店
平市五丁目 電991番

御用命は……マル
時計 伊勢丹 万年筆