常磐毎日

発行所 平市田町75 常磐毎日新聞社
営業部専用 1,210
編集部専用 1,269

本社 平市二の二九（本町通り）電話（平）三五五
分社 磐城本町（平駅前天王町）電話（磐城）四〇一

上遠野小 傷害保証制度を実施

小学校では全国初の試み

五円積立 不慮の事故、病気の生徒に見舞金

……遠野町上遠野小学校は昨年四月一日から生徒の傷害保証制度を実……施、在学中の生徒が不慮の災害をうけた場合、医療費として見舞……金を出している。この制度を行っているのは県下では日河女子高……校だけで、小学校としては全国初の試みだけに注目を集めている。……

同校は勿来市の植田市街地から約十五キロ入った山間地で、生徒も農家や弱小炭鉱の子弟がほとんどを占めるという経済的にはあまり恵まれていないため、突然の病気や思わぬ災害にあうような場合は医療費に事欠くありさま。これを心配した学校側が、このまいてせ子どもたちの健全な成育をはぐむと昨年四月の新学期から生徒一人、一カ月に五円ずつ積立をはじめた。生徒は約一千人で年間積立額が六十万円を上回っている。幾下校で病気やケガをしたときは病気やケガの度合によって見舞金を出すことにきっており、父兄たちもこの制度に双手をあげて賛成。さらに強力な制度にすることになっている。

佐藤之助校長の話　「病気や災害は予告なしにくるものですから、何んの貯えもないということは不安なものです。上遠野は他の市街地の学校のように交通事故などはあまりないがしかし病気にしても設備のよい病院は遠く入院させようにも貯えも、保証制度もないようだと子供たちが可哀想だ。それに同じ屋根の下に生活しているものはお互に助けあうという気持ちを植えつけることが本当の地についた道徳教育だと思い、はじめました。」

救出作業は一時中止

再び出水激しくなる

既報、さる八日朝出水事故のため抗夫五人行方不明を出した平市目貫赤井炭鉱では作業員五十人が四交代で昼夜兼行の救出作業を続行しているが、抗道にはぎっしり泥が詰まっているのと、スコップ手掘のため現場まであと五十メートル前方まで進んだだけで先の見通しが全くつかないといわれており作業は困難をきわめている。さらに同鉱では十一日朝から切羽の真上にある夏井川べりの畑に高さ五メートルのやぐらを立てポーリングを掘り下げたが十二時になって出水量が激り作業は危険な状態になったため一時中止している。

四倉農協の事業白書

昨年来騒げて神武以来の好景気と云われていたが、農民はこの好景気ばかりか余り景気に惑されたことがない。農家の生活をよりよくするためには経営の合理化を図るほかないと四倉町大浦農協組合（組合長小林畏広氏）は三月年農協拡充計画二年目の事業計画白書を次の通り発表した。

総戸数九一七戸、人口五、五二〇人、うち農家戸数五七六戸、人口二、八二五人、水田三八一町、畑一一五町、山林原野一六五町である。

▽信用事業、事業方針は農家が年々節約の度を深めて行く現況で、先ず充分な計画を樹立して零細資金の蓄積と農産物代金の貯金吸収に主眼を置き、更に一層強化に主眼の推進をはかる▽販売事業は農家の経済を団結の力に依つて、真剣に研究最善をつくし最作物をなくし、計画生産で協同体制の確立を目途に事業の運営を計る。

▽購買事業は〝良い品を安く〟を信条とする計画に基いて予約購買に活路を求め生産物の生産費切下げ家庭経済の合理的生活費減を計る。

▽利用事業は組合員のサービスを主眼とする家庭経済の合理化を計る。

▽加工事業は職員の技術訓練と相俟って機械の整備とコストの減を目指し、利用度を高め組合員として利用親しみ易い加工場としたい。

▽共済事業は農家収入の時期を捉えて、季節的に役職員の組織をつくし最作物をなくし、計画生産で協同体制の確立を目途に事業の運営を計る。

▽購買事業は〝良い品を安く〟を信条とする計画に基いて予約購買に活路を求め生産物の生産費切下げ家庭経済の合理的生活費減を計る。

▽利用事業は組合員のサービスを主眼とする家庭経済の合理化を計る。

▽加工事業は職員の技術訓練と相俟って機械の整備とコストの減を目指し、利用度を高め組合員として利用親しみ易い加工場としたい。

▽共済事業は農家収入の時期を捉えて、季節的に役職員の組織を掘して、季節的に役職員の組織で現金取引となっているため従来細分による断固排除を図り、農村における長期貯蓄として安定できる農家経営に一段の努力を計る。

▽指導事業は農業経営の施設として新農村対策農業事業指定を契機に農業経営を取入れ多角経営を推進、農家生産力の増加と農産物の有効適切な販売の処理に依って、現金収入を増加せしめ経済的地位の向上を計る。

静海会を結成

郷土歴史を研究

倉一四郷土の歴史を研究しようと四倉町の本多徳次郎氏（四町戸籍係）らの有志が十二日夜七時から同町公民館に集り研究会の発会式をあげる名称は静海会（しづみ）といい、メンバーは次の通。

◇顧問、松崎源雄（四倉公民館長）三吉敏郎（大浦公民館長）

片寄忠重（大浦公民館長）梁原欽次郎（社員）中野正太（農業）門馬倉次郎（医師）小笠正（町議員）吉田源十郎（船主）◇会員、須田留一、志賀親、宮沢務夫、吉田京子、和田文夫、片寄唯雄、菊木甲太郎、根本勝弥本多徳次、戸田重雄。

平市木材市場

株を一般から公募

来月発足、一株五百円で八千株

平市木材市場は六月一日から発足のようなたびつきは大なる。するすることになったが、同市場では市場株八千株を一般から公募することになった。株値は一株五百円で株資は十五日まで平市才相小路四佐藤商店宛申込むこと。なお同市場の事業は木材の委託販売と受託買付、買入れと販売で現金取引となっているため従来また敗地は市内ネギ町猪狩専用ホーム付近の平坪が決っている。

磐城信用組で株主総会

磐城市江名町磐城信用組合の株主総会は十日午前十時から江名町江楽館に開き◇三十二年事業報告◇同剰余金処分案承認の件◇三十三年度事業計画並に収支予算案定款変更承認の件を審議する。

県身体障石城支部総会

会長に市原氏

身体障害者石城支部では十一日午後三時から四倉町新町海気館で県下身障者の総会を開いて三十二年度の決算報告と三十三年度の予算と事業計画について協議した後新役員を改選、会長に石原鈴一郎、石城支部長に大塚勇（四倉）らを決定した。

朝潮休場

じんぞう炎 信夫不戦勝

今場所五勝二敗の大関朝汐はじん炎等でけが相撲協会に休場届を出し、九日目（十二日）から休場す

郡下のトップを切って

四倉中で運動会

四倉中学校では昨十一日郡下トップを切って郡学大運動会を行った○…当日は朝日と母の日とあって校庭には晴人の姿が多く、押掛けた観衆約三千名に上り仮装行列などはヤンヤの喝采を浴び、なかでもPTAの〝昭和の箱根山〟が見ものであった。

一方来年中学校に入学する現在小学校六年生の〝走れ走れ〟の百米競走には若人と殿り合いするという暗雲風景が見られた一幕もあった。

小中校のツベルクリン反応

磐城市内小中学校のツベルクリン反応検査は去る廿八日から行っているが十二日以後の日程は次の通り。（カッコ内は判定）

▽十二日…小名浜二中（十四日）▽十二日…鹿島小、永崎小（二十三日）▽二十二日…江名小（二十四日）▽二十六日…江名中（二十八日）

百四十人増る平の人口

平市役所統計係でまとめた五月一日現在の市人口は前月より百四十七人増えた七万一千七百一人、一万四千二百三十五世帯となっている。男女別には男三万四千七百六十四人、転入四百八十一人、転出四百九十五人、出生五十一人、死亡十九人。女は三万六千九百三十七人で転入四百八十六人、転出三百八十七人、出生四十四人、死亡十四人である。

立体計画図を作成

磐城、大都市の夢を描く

磐城市では十年後の大磐城市の姿を盛った立体計画図を作成中だったが、このほど完成した。

この立体計画図はタテ三・三メートル、ヨコ四メートルの大きなもので、港は一万トン級堤二本、三万トン級大型貨物船が横付けされることになり九一二目取組みの偉容出来戦勝となった。

社務所完成

51日に落成式

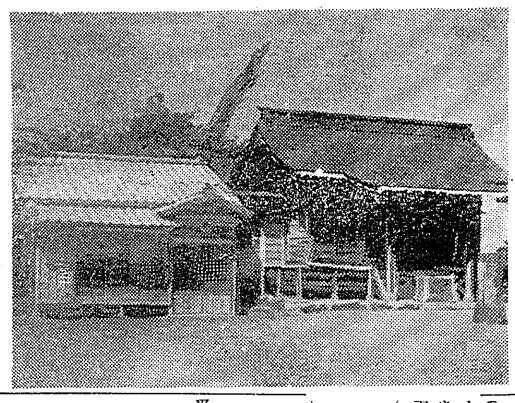

平城いわれの地に鎮座する物見力一岡稲荷神社の社務所乗留守住宅が五日に祭典と竣工式を挙げることになった。同神社はさきに同総代が、その後神社守がいないためアベックなどに荒されるなどのこんどの新築となったもので、社務所は十三坪で有志の寄金三十二万円。また由緒ある城山を公園化する計画も進められている。

【写真は完成した社務所】

理美容試の補習教育

平市理美容学院では三十五日執

平税務署で慰安会

平税務署では二十五日（日曜日）茨城県磯原海岸に署内のレクリエーションを行う。

連休の稼がしら

平市内映画館 三日間に400萬円

平税務署がまとめた平市内六映画館のゴールデン・ウイーク（四月二十九日から五月五日まで）の映画館の稼ぎ高は昨年同現を四八%上廻って、各行楽地の賑わいとも相俟って最後の最高記録を見せた。それによると平市六映画館（ユニース館除く）では昨年同現と比べ約一万人増えて四万三千人が入場し、戦後の最高記録だった。入場料金も三百七十四万一千円で昨年同現より四八%増。また税額も五八%増え百一万三千円が税務署に収め込むことになる。

期間中で一番多かったのは四日の九千人で昨年の最高だった五月の八千人を上回っている。次が五日と一日の各七千人、二十九日の天皇誕生日が六千人となっていることは〝出し物〟によって客を呼びよせ、営業成績をあげている洋興館よりも邦画がよかった。

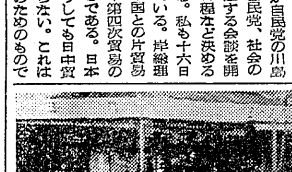

郡県優良納税者を表彰

県税、納税組合も

県税優良納税者および納税貯蓄組合の表彰（石城地区）伝達式は十二日午前十時から平市の石城財務事務所会議室で行われた。表彰者次の通り。

優良納税者　酒井ハナ　大平徳兵衛　亀岡　進一　森川忠吉　古川清吉　小野栄一　金成良八　吉田美登　高荻　昇　小磯庄兵衛　内山道寺　布施宗　田形忠次郎　山口武蔵　田辺栄次　立谷時政　吉田吉兵衛　伊藤長助　酒窓正道　藤田きわ　佐藤貴次　高木林平　長谷川房三郎　渡辺武　生田目ハルエ　兼本三男也　緑川　進　浜田直人　鈴木啓美　武田都弘　田中明子　神谷ミツ子　里見三郎　長谷川スエ　牧野キクノ　渡辺みどり

優良納税貯蓄組合　平銀郡納税貯蓄組合　五の会〃　宝城会〃　裏町第四〃　江名海産部〃　小名浜漁業者〃　新田町〃　七町目親和〃　紺屋町〃　大工町〃　白馬会〃　上鍛冶町〃　東町第五〃　東町第一〃　磐城製菓製パン〃　江名商和会〃　小名浜料飲店〃　親好〃　白山第二〃　勿来〃　遠野西町〃　江名機船底曳網漁業〃　納税功労者　勿来市税務課長田辺保孔

山林種苗協組総会

山林種苗協同組合石城支部の通常総会は十二日午後一時から石城財務事務所会議室で行った。三十二年度決算と新年度事業計画、役員改選を行った。

新年度事業計画は改良普及、先進地調査などで予算は前年度とほぼ同額の十九万二千五百円。

四高、旧水産科室競売

四倉町では十日午前九時から役場で四倉高校水産科現物競売（四倉小校内、建坪二十四坪平家）の公売を行った結果、四倉町本町土建業酒井英吉氏が五万五千五百円で落札した。このため町は四倉高校の水産実習室を百万円で去る二月初旬から同校側に建築しており近く完成する。

大東相互が優勝

平金融団親善野球

平市金融団親睦野球大会は十一の同日平商グラウンドで九チームが参加して開かれ、熱戦の末大東相互銀行が優勝した。成績次の通り。

◇一回戦
磐銀20―7信用金庫
◇二回戦
常陽22―8七十七銀行
国民金融公庫19―5富士銀行
大東相互17―5福島相互
東邦11―8磐銀

◇準決勝
常陽17―11国民金融公庫
大東相互6―5東邦銀
◇決勝戦
大東相互12―3常陽銀行

東京だより

青空にヘンポンと揺る鯉のぼりの姿を見ると子供のころがなつかしい。子供の日を祝う昔からの行事は永久にのこることだろうが、家庭的なこの美しい催しが時代とともに消れてゆくことは喫かわしいものがある。

小さい者の願い

城山山人

子供の日とあって、数々の催しが各地で行われているが、子供を楽しませる児童遊戯はあってもそれは名のみで、現実は子供らのための施設は充実していない。それでも平気で大人らは子供の目など定めてノホンをきめ込んでいる。子供らから大人排斥のろしがあげられていることはもちろんである。

東京はもちろんのこと、平市でも公園がやや子供の遊び場として施設が拡大されているがこれには入園料が必要である。子供らが自由に遊べることはプランコかすべり台のようなものだろうか。試みに数千人を突破する候補者が出ているこのうちで子供のためにかくの如き遊園地を作りたい。子供らの将来のためかかる特殊な施設を拡充して行きたいなどとの政策にかかげている候補者は何人いるだろうか。まず社会施設の完全な都市こそ繁栄もすべし、平和なそして理想的な都市である。しかも社会施設には制度の確立をすることが必要であり、そして財源の大部分をこの方面へ集中せねばならない。それを怠っている人々があるとすれば、これは正に犯罪であるから断固排斥せねばならぬことはもちろんである。

未来の子供らのために、大人らは深日頃を悩まして、よき施設を考えて欲しい。平市のまん中に、子供らが伸び伸びと遊べるような施設を作って欲しい。これが子供デーに対するわれらの希望でもある。

【写真、十年後の小名浜港立体計画図】

行われる県英語師国家試験に備え十三日から二十一日までの九日間補習教育を開催することに決った。

郡下のトップを切って

四倉中で運動会

（カッコ内は判定）

▽十二日…小名浜二中（十四日）▽十二日…鹿島小、永崎小（二十三日）▽二十二日…江名小（二十四日）▽二十六日…江名中（二十八日）

馬場モデル部落定例会

農業改良モデル部落に指定されている平市高久の馬場部落、七十三戸の定例会は十五日午前九時から同部落公民館で開く。

内郷火葬場

20日業務開始

内郷市営火葬場は予定どおり工事が進められ、二十日から業務を開始することになった。

優良納税者を表彰

県税、納税組合も

県税優良納税者および納税貯蓄組合の表彰（石城地区）伝達式は十二日午前十時から平市の石城財務事務所会議室で行われた。表彰者次の通り。

優良納税者　酒井ハナ　大平徳兵衛　亀岡　進一　森川忠吉　古川清吉　小野栄一　金成良八　吉田美登　高荻　昇　小磯庄兵衛　内山道寺　布施宗　田形忠次郎　山口武蔵　田辺栄次　立谷時政　吉田吉兵衛　伊藤長助　酒窓正道　藤田きわ　佐藤貴次　高木林平　長谷川房三郎　渡辺武　生田目ハルエ　兼本三男也　緑川　進　浜田直人　鈴木啓美　武田都弘　田中明子　神谷ミツ子　里見三郎　長谷川スエ　牧野キクノ　渡辺みどり

優良納税貯蓄組合　平銀郡納税貯蓄組合　五の会〃　宝城会〃　裏町第四〃　江名海産部〃　小名浜漁業者〃　新田町〃　七町目親和〃　紺屋町〃　大工町〃　白馬会〃　上鍛冶町〃　東町第五〃　東町第一〃　磐城製菓製パン〃　江名商和会〃　小名浜料飲店〃　親好〃　白山第二〃　勿来〃　遠野西町〃　江名機船底曳網漁業〃　納税功労者　勿来市税務課長田辺保孔

山林種苗協組総会

山林種苗協同組合石城支部の通常総会は十二日午後一時から石城財務事務所会議室で行った。三十二年度決算と新年度事業計画、役員改選を行った。

新年度事業計画は改良普及、先進地調査などで予算は前年度とほぼ同額の十九万二千五百円。

四高、旧水産科室競売

四倉町では十日午前九時から役場で四倉高校水産科現物競売（四倉小校内、建坪二十四坪平家）の公売を行った結果、四倉町本町土建業酒井英吉氏が五万五千五百円で落札した。このため町は四倉高校の水産実習室を百万円で去る二月初旬から同校側に建築しており近く完成する。

大東相互が優勝

平金融団親善野球

平市金融団親睦野球大会は十一の同日平商グラウンドで九チームが参加して開かれ、熱戦の末大東相互銀行が優勝した。成績次の通り。

◇一回戦
磐銀20―7信用金庫
◇二回戦
常陽22―8七十七銀行
国民金融公庫19―5富士銀行
大東相互17―5福島相互
東邦11―8磐銀

◇準決勝
常陽17―11国民金融公庫
大東相互6―5東邦銀
◇決勝戦
大東相互12―3常陽銀行

磐城も敬老年金支給

磐城市は市議会の議決にともない八才以上の老者者に敬老年金を贈ることになり該当者は次の要項による申請を行うよう希望している。

▽市内に本年四月一日現在で引続き二年以上居住する者▽本年四月一日現在生存し満八十才以上（明治十一年四月二日以前出生の者）▽本籍者にして住民登録のしていない者は戸籍抄本添付すること。

【写真は応援演説に来平した浅沼社会党書記長】

浅沼書記長、在平記者団に語る

日中貿易 日本将来のため必要

東北遊説の社会党書記長浅沼稲次郎氏は十二日午前八時から小雨降る平駅前で第一声をあげたが、これより先在平記者団と会見、懇談した日中問題などについて次のように語った。

『岸総理は最近の中共の態度を内政干渉と社会党に対する援助であるというっているが、これは岸総理が中共を敵視の態度でみているものである。また第四次貿易を否認するもので日本経済発展のため遺憾だ如何である。この日中貿易打開のためきょう十二日岡田宗司君が自民党の川島幹事長と会い、自民党、社会の超党的対策を推進する会談を開くよう話合い、日程など決めることになっている。私も十六日には東京に帰っている。岸総理は将介不援助や米国との片貿易を是正して、日中第四次貿易の推進をはかるべきである。日本の将来のためどうしても日中貿易はやらねばならない。これは社会党や自民党のためのものでなく日本全部の大問題であるからだ。また各地を廻ってみたが岸ブームはない。保守の長い政権担当と政策のぐりゅん、外交問題等するなど批判しており、反対に社会党に対する〝静かなブーム〟が盛りあがってきている。社会党は二百四十七名の公認候補を立てているがそのほとんどが当選できそうだ』

なお浅沼書記長は今日一ぱい石城地区を遊説したのち郡山へ向い、十三日は現、十四日は宮城県を遊説する予定。

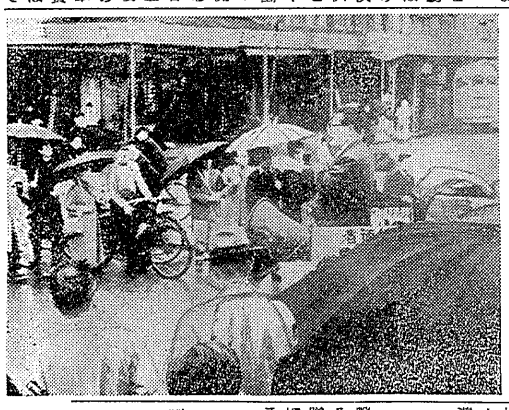

東宝 封切14日 映上 東宝スコープ 総天然色 稲垣浩監督 三船敏郎・高峰秀子 彌次喜多 道中記
無法松の一生
絶讃！前売中！
2週間上映 民劇

新規開店
株式会社旭ブロック
▽敷地は建築ブロックです▽施工費を安くするため希望があればいつでも説明会を開きますからお気軽にお申込み下さい
担当者 小田周馬
磐城市塩（水族駅前）電（平）五一六

ボクもあなたも坊やも好きな ソフトクリーム
お子様用 二〇円
四〇円
さかえ 平駅前 電988

御礼の心をこめた贈物
時計 眼鏡 万年筆 指輪 ラジオ
★時計の検査には★電気タイムグラフアー使用
平指定商加盟店
山崎時計店 平市五丁目 電九九一

看護婦家政婦の御用命は＝電三〇七番へ
労働大臣認可 平看護婦家政婦斡旋所
貸派出多忙＝看護婦＝家政婦＝募集

貸切の御用命は 電話640番
尼子タクシー

◎万年塀 ◎SSKブロック（完全石垣）その他セメント二次製品
浜通り地区特約店 小宅商店 平市大町 電七一七
中小企業庁モデル工場 株式会社 岩沼セメント工業所
建築ブロック（建築ブロック）
多少に拘らずご用命下さい

文化人として パンを食べよう
近頃生活の合理化から一日一食パンになさる方がめっきり多くなりパンをきらして失礼しました。今後御贔屓をおかけしたいと大量入荷して居ります
○食パン（木村製）一斤三百円
○コッペパン 一ケ九円
○アンジャムパン〃 九円
火曜特売 家員個盛百グラム二円
藤越 小名浜 平市

国井（磐女）砲丸投に県新

記録のびる高校選手

石城地区陸上競技大会

石城地区陸上競技協会、同高体連主催の石城地区陸上競技選手権大会は十一日午前九時半から磐高競技場で高校十一校、百六十人、一般男子三十人の選手が参加して開かれ、磐女のホープ国井陽子選手が砲丸投で十メートル九十の郷土新、県高校新記録を樹立して万場の拍手を浴びた。成績次の通り。

百米は遠藤（常磐）

玉野（教諭内高）走巾に6米50

一般男子

◆百メートル＝①遠藤和夫（常磐）12秒5②五十嵐孝一（呉羽）13秒0③久保田（呉羽）13秒2◆二百メートル＝①五十嵐孝一（呉羽）25秒9②遠藤和夫（常磐）26秒4③久保田（呉羽）26秒9◆八百メートル＝①五十嵐孝一（呉羽）2分23秒6②渡辺昭夫（呉羽）2分24秒2◆千五百メートル＝①小田内昭（呉羽）5分5秒4②鈴木誠（呉羽）5分23秒6③気仙明（吉河）5分33秒0◆五千メートル＝①長野松男（常磐）16分10秒6②小田内昭（呉羽）18分5秒0③鈴木誠（呉羽）◆走巾跳＝①玉野憲一（内高教諭）6米47②久保田豊（呉羽）5米76◆走高跳＝①玉野憲一（内高教諭）1米70③緑川静雄（呉羽）1米60◆三段跳＝①玉野憲一（内高教諭）13米5②荒川了平（呉羽）12米68◆砲丸投＝①安達道夫（常磐）11米71

内高各種目に入賞

槍投に坂本（湯高）37米

「高校男子」◆百メートル＝①吉田弘一（平高）25秒5②春野敏彦（湯高）25秒5③鈴木幹夫（湯高）25秒7四百メートル＝鈴木幹夫（湯高）60秒4②渡井陸夫（平工）90秒8③八高久光（平工）92秒4◆八百メートル＝①黒川○（内高）2分10秒2②吉川太代（内高）2分17秒8③小野貫（水産高）2分20秒8◆五千メートル＝①氏家祥二（内高）19分56秒0②田子孝（内高）17分25秒③鈴木宗治（内高）17分32秒2◆百十ハードル＝①鈴木幹夫（湯高）21秒4②荒井隆彦（平工）22秒6◆走巾跳＝①春野一彦（平工）6米13②渡辺雄二（小名高）5米66③馬目（平高）5米63◆走高跳＝①工藤奨弘（平高）1米60②松野雄（磐高）1米55◆砲丸投＝①金子繁司（磐高）11米4②村上聡（内高）10米78③根本武文（小名高）10米8◆円盤投＝①坂本好弘（湯高）28米88②渋谷○久（磐高）28米55③吉田太郎（湯高）26米77◆槍投①坂本好弘（湯高）47米31②草野雄（磐高）37米55③大谷孟（小名高）37米27◆三段跳＝①松本尚（四高）11米80②吉田眞人（磐高）11米54③鈴木哲一（磐高）11米41◆八百メートル・リレー＝①平高1分45秒4②平工1分47秒7③磐高1分47秒

「高校女子」◆百メートル＝①水陽子（磐女）10米90県新、県高校新②根本奨代子（磐女）9米30③渡辺恵奈子（磐女）9米82◆円盤投＝①国井陽子（磐女）30米48②渡辺恵奈子（磐女）25米96③根本奨代子（磐女）21米64◆槍投①根本奨代子（磐女）27米33②渡辺恵奈子（磐女）21米◆走高跳＝①矢吹光子（磐女）1米25②磐恵子（湯高）1米30②小野春子（磐女）1米25◆四百メートル・リレー＝①磐女58秒6②勿来高64秒4

磐女選手万丈の気吐く

入賞の大半をしめる

「高校男子」◆百メートル＝①吉田弘一（平高）25秒5②春野敏彦（湯高）25秒5③鈴木幹夫（湯高）25秒7四百メートル＝鈴木幹夫（湯高）60秒4②渡井陸夫（平工）90秒8③八高久光（平工）92秒4◆八百メートル＝①黒川○（内高）2分10秒2②吉川太代（内高）2分17秒8③小野貫（水産高）2分20秒8◆五千メートル＝①氏家祥二（内高）19分56秒0②田子孝（内高）17分25秒③鈴木宗治（内高）17分32秒2◆百十ハードル＝①鈴木幹夫（湯高）21秒4②荒井隆彦（平工）22秒6◆走巾跳＝①春野一彦（平工）6米13②渡辺雄二（小名高）5米66③馬目（平高）5米63◆走高跳＝①工藤奨弘（平高）1米60②松野雄（磐高）1米55◆砲丸投＝①金子繁司（磐高）11米4②村上聡（内高）10米78③根本武文（小名高）10米8◆円盤投＝①坂本好弘（湯高）28米88②渋谷○久（磐高）28米55③吉田太郎（湯高）26米77◆槍投①坂本好弘（湯高）47米31②草野雄（磐高）37米55③大谷孟（小名高）37米27◆三段跳＝①松本尚（四高）11米80②吉田眞人（磐高）11米54③鈴木哲一（磐高）11米41◆八百メートル・リレー＝①平高1分45秒4②平工1分47秒7③磐高1分47秒

「高校女子」◆百メートル＝①水陽子（磐女）10米90県新、県高校新②根本奨代子（磐女）9米30③渡辺恵奈子（磐女）9米82◆円盤投＝①国井陽子（磐女）30米48②渡辺恵奈子（磐女）25米96③根本奨代子（磐女）21米64◆槍投①根本奨代子（磐女）27米33②渡辺恵奈子（磐女）21米◆走高跳＝①矢吹光子（磐女）1米25②磐恵子（湯高）1米30②小野春子（磐女）1米25◆四百メートル・リレー＝①磐女58秒6②勿来高64秒4

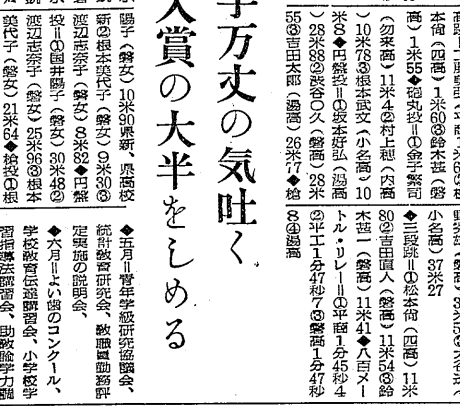

体育大会など

33年度行事決る

県教委石城出張所では三十三年度、行事には道徳教育習会、動務評の年間行事を次の通り決めたが、一定の研究会などがある。

石城所長　石張委員　教出

農村青年研究集会への苦言と要望

④

大村哲也

農村青年研究集会への苦言と要望

大村哲也

中小企業共済の説明会

平商工会議所は中小企業確退共済会説明会を十三日午後六時半から同所で開く。

内郷小中校結核検診

内郷市内小中学校結核検診は十二日から七月三日まで各学校でツベルクリン、BCG、X線を行う。日程次のとおり。

◇一中十三日、六月二十三日、◇高坂小十二日、十四日、六月十二日◇宮小十三日、十四日、十八、九日◇内町小十三日、十五日、十六、七日◇御厩小十三日、十五日、七月三日◇二中二十日、二十二日、六月二十六日◇白水小二十日、二十三日、六月二十日◇高野小中二十六日、二十八日、三十日。

小名浜二中の運動会

学校の運動会は十八日午前八時半から、また同二中は二十五日にそれぞれ行う。

県教委、学校訪問

県教委石城出張所では三十三年度学校訪問を次の日程で行うが、これは教育上の問題を先生と研究

今晩のラジオ

◆NHK（第一）

▼内郷　十七日迄
▼磐映劇場　十三日迄
▼世界館　十三日迄
▼東映劇場　十三日迄
▼民劇　十三日迄
▼ひかり座　十三日迄
▼聚楽館　十三日迄
▼平館　十三日迄
▼東宝　十三日迄

◆NHKテレビ

◆ラジオ福島

◆四倉　十二日迄
◆小名浜　十三日迄
◆植田　十三日迄
◆菊田　十三日迄
◆平文化ニュース　十三日まで

清酒　鶴仙

松吉屋酒造場
松本金市郎
平市平鎌　電210番

母校にテレビ寄贈

植田の緑川さん

田人村荷路夫分校

勿来市植田町金畑緑川勇治氏はこのほど視聴覚教育に役立てて下さいと、石城郡田人村荷路夫小学校分校へ（ビクター十七吋テレビを植田町小磯ラジオ店より購入し寄贈した。小磯さんの話＝緑川氏よりその話を伺い全く感動した。テレビの値段も出来るだけサービスして譲渡した。

美と健康をつくる！
生菌　ヤクルト
培養責任者　医学博士　代田　稔
特許　183156号
毎日配達　一本6円
株式会社　ヤクルト常磐営業所
代表取締役　塩満一
平市松ガ岡公園裏　TEL（呼）1413

CINEMASCOPE
シネマ・スコープ
総天然色
監督ドン・ワイス
熱砂の女盗賊
ジョン・デレック☆エレーン・スチュアート
アラビア砂漠に描くハジ・ババの冒険!!
13日より　ひかり座

CINEMASCOPE
よろめき休暇
トコトンまで楽しめるロマンチック・コメディの傑作
ケイリー・グラント　ジェーン・マンスフィールド　ジョージ・バーカー
監督　スタンリー・ドネン
総天然色
20 CENTURY-FOX
13日より
突撃
凄ましい白兵戦の興奮
緊迫感！血みどろなサスペンス……
カーク・ダグラス　アドルフ・マンジュー　ラルク・ミーカー
聚楽館

映配・提供
地獄谷の無法者
NCC提供
血を呼んで対決する一対四の死斗!!
テール・ロバートスン主
ロツサナ・ローリ演
監督ポール・ランドレス
13日より　ひかり座