常磐毎日
発行所
平市田町75番地
常磐毎日新聞社
（電代表）2104—2105番

平名物・味じまん
甘太郎
真根井菓子店
平市鎧座　電話〇二五

バス代値上げ問題

通勤者に打撃　運営協さらに検討

常磐交運が仙台陸運局に申請したバス運賃の一割値上げにともない通勤・通学定期も大巾に値上げされることになり、運賃値上げによる打撃は大きなものとなった。

この事態に石城地区バス運営協議会では常交からあらゆる資料の提出を求め、検討をすすめているが十四、五日に再度運協を開いて検討することになった。

申請書が出された値上げ率は一キロ当たり現本賃三円五十五銭を四円三十銭になるもの。通勤、通学者の定期券を算出すると三・五キロ以上四・四キロまでの十五円区間の一カ月分料金は九百円に対し四十%の割引があって五百四十円。これが改正されると同区間は二千円となり、割り引きも十%下がった三千%となって八百四十円となる。たいへん通学者の場合はひどく、十五円区間は三百六十円だったものが二千円となり割り引きが千%下がって四千%となるので、値上げによる痛手は大きいものとなる。

（写真は磯部の良い子たちのおち葉たき）

パチパチ燃える落葉

平隣保館で落葉たき

◎…阿武隈山系の山は早くお化粧。明け方霜が下り寒さは日ましにきびしくなってきた。木枯しが吹きすさんで、木々も丸はだかとなり枝だけが、きびしげにそびえ立つ。

◎…磯村ではたき火で暖をとる家庭的な風景が見られるが、平隣保館（福本寛館長）からは寒さを吹きとばす子どもらの歌声が流れ〝ぼっちっとも寒くないよ〟とボオをふくらませておしゃべりする。

◎…きょう十一日には〝かぎねのかぎねの、まがりかど、たきびだ、たきだ、おちばたき……〟の「たきび」の歌に合わせおちばたきをしている。百五十名の子供たちが中庭を組み、中央のおち葉に火をつけ、パチパチと燃え、空高くあがる白い煙に手をたたいて子どもたちは大喜び。

◎…大寒、小寒の雪も降ってくるころになると、子どもも犬も庭に出て雪遊びで楽しむ姿ももう間もなく見受けられることだろう。

供血者を健康診断

簡易人間ドックで行う

県衛生研究所ではいま県内を走っている採血バスが年末なので、このバスに血液を提供した県民のため〝簡易人間ドック〟となる健康診断を行なうことになり、十八日から石城管内を走る。簡易人間ドックは血液銀行に提供された血液を保存血にするためいろいろな検査をするが、そのさい供血者の健康診断を目的とした検査も行なう。当日は午前八時三十分～十時＝磯部公民館＝、十一日午前五時ごろ磯城市柴田の旭製氷会社（細田村社長）の工場から出火、火はたちまち燃え広がって工場を一棟約九百三十平方メートルを全焼して消し止めた。原因は磯城署で調査しているが出火当時は休憩室付近とみられる。損害は約三千万円と見込まれている。

この火災で磯城市西山正一さん（三七）は腰などを強打し全治一カ月の重傷を負った。

硬式卓球の選手権大会

日本電建平営業所で午前十時＝正午＝県石城事務所、県福祉事務所、平農地事務所、平職安所石城地区高体連主催の石城地区硬式卓球選手権大会は二十四日午前八時四十分から磯女高・青かんで開く。競技種目は男女シングルスとなっている。

餅つき議会始まる

歳費値上返上論でるか

磯部町議会は十一日午前九時半から平家寄合場で開かれた。出場議員数は約八十人。セリ値は最高五千円、最低千七百円、平均二千九百円だったが、平均値では前回より約二割安くなっているが、これは豚肉の売却値が下ったためである。

この計画に対し村当局としては数年来年末の防犯「年末を明るく楽しく起正月をむかえよう」と市民に呼びかける。

一方防犯標語❶とられぬ注意とられる注意❷あなたの細かい注意は大きな防犯です❸なたの長好意は大きな防犯です❹涙がこぼれないように防犯で明るく。

このほか交通立哨用標語に❶みんなで守ろう、交通ルール❷交通事故から幼児を守ろう❸道路では遊ばぬしつけ、母の愛❹酒に帯び運転禁止。

牧場経営に転換

田人黒田地区　五カ年計画たてる

子豚が値下がる

きょう平のセリ市で

平署は近く同署前・大熊板谷橋を本格的に調査を進めたり、県当局へ開発費の要請などをしたのは一九六一年だった。

ラインの候補は福島県、茨城県にまたがる大規模なもので、浜岩コースとしては北茨城市から久ノ浜に至る延長五十七キロ、その間には天妃山、双ツ島公園、勿来、小名浜、弁財天、波立など名所旧跡を有する海、一方山岳ラインとしては五つのコースに分類されてハイキング、登山コースなど有している。こうした計画は一応出来あがったものの問題は予算措置で、はっきりした予算も決まらず足ぶみといったところ。常磐地区の開発上に残された一つの課題ではあるまいか。

平署で年末年始の防犯

製氷会社を全焼

磐城　消火中に一人重傷

磐城市でも年の瀬を迎え助け合い運動を始めた。なお生活困窮家庭五世帯六十軒、小中学校生徒が六百十名となっている。

追突され重傷負う

スピード違反のトラック

十一日午前七時五十分ごろ内郷市綴町七反田六三地内の国道で、四倉町下仁井田字道庭二〇磐城重機KK運転手水野昭二さん（三〇）は、トラックを運転して同地内の交差点で自転車に乗って前方を走っていた内郷市ひつち町秋山一四二人夫柴田寛一さん（三）に追突、はねとばした。このため柴田さんは頭がい骨骨折のひん死の重傷を負い同市共立病院に担ぎ込まれた。

原因は内郷署で調べているがトラックのスピード違反と見られる。

幼児鮫川用水路で水死

十日ごろ三時ごろ磐城市大字玉露字道上五五農業小泉明さんの長男総一ちゃん（三）は、行方が判らなくなったので、家人が付近をさがしていたところ、近くの鮫川用水路に死体となっているのを発見した。原因は誤って転落したものとみている。

平で一部断水

配水管緊急修工事のため十二日ごろ後十一時から十三日ごろ前四時まで月見町、下ノ町、新田町、倉前の一部を断水する。

蔵王でスキー学校

交通公社主催

日本交通公社平営業所主催、平ベルクラブ後援のスキー学校が二月十三日から十七日までの五日間、蔵王で開催する。定員は五十人で参加希望者は費用千五百円を添え同社かヤマカ運動具店まで申し込むこと。日程は次のとおり。なお講師には秋山氏を招く。

▽十三日＝十四日＝後八時十七分発第一郡山—山形—蔵王温泉六時三十分着。

▽十四日＝スキー教室第一回目（スキー携行法、スキー着脱法、歩行法、平地滑走法、方向変換、発行法、直滑降、プフルーク、斜滑降）

▽十五、十六日＝教育、自由。

▽十七日＝後三時三十分蔵王発—山形—仙台—平着十八日午前零時四十一分。

僧りょが才末の托鉢

平仏教会で

〝みんなで明るい年正月〟と歳末助け合い運動がくりひろげられているが、平仏教会（遠藤心光会長）でも運動に協力して十一日内托鉢を行なった。

各寺院の僧侶約十名が「助け合い運動に協力を」との特別板をもって市内の目抜き通りを托鉢して回り、益金を平市福祉事務所に寄託した。

（写真は歳末助け合いの托鉢）

盛況御礼

新築開店一周年記念空前の超廉売には皆様の絶大なご支援のおかげをもちまして大盛況裡に終了いたしました）と厚く御礼申し上げます。

●盛況御礼更に特別おつとめ品を店内に発表致しました　14日まで

NEC電気コタツ（当選者名）

大和田キヨ様（大久村）
遠藤公　子様（富岡町）
横関重　夫様（四倉本町）
高木さえ子様（南白土）
小川　泰様（下神谷）
安藤　俊喜様（長橋町）
垂井たみ子様（田町）
滝沢　朝枝様（中平窪）
浅田　彬様（柳町）
石井　節子様（八幡小路）
熨谷　久子様（六人町）
矢吹　三雄様（大工町）
田中トシ子様（下高久）
阿部　節子様（鎌田町）
中根　悦子様（北好間）
富崎とき様（好間稲荷下）
鮫野磯子様（常磐市湯台）
長澤　勇様（常磐市長倉）
吉田和恵様（磐城市大隈）
高木波子様（磐城市松小屋）
大崎光江様（磐城市鎌田）
渡辺久子様（植田本町）
渡辺勝美様（大浦西町）
松本君雄様（平市南町）
佐藤三夫様（常磐市柴田）
鷲沢　巻子様（富岡駅前）
鈴木　たか様（四倉下仁井田）
鈴木　勝弘様（川前下橋元）
根本　政司様（常磐市高久沢）
木下　五松様（平市下神谷）
山中ちよ子様（川前中ノ宮）
清水　高保様（鹿匠町）
佐藤　晴子様（赤井久保田）
鈴木　喜平様（神谷作）
曽我三郎子様（中町）
鈴木　弘子様（鎌倉町）
井伊　敏子様（胡蝶沢）
山野辺光子様2個当り（豊間町）
小野恵美子様（正月町）
岩佐　勉様（好間西区）
志賀　弘子様（好間上ノ台）
布田　光子様（内郷市五反田）
本多フデエ様（常磐市東区）
鈴木　政司様（常磐市高久沢）
江名みつ子様（江名北町）
小松セイ子様（江名南町）
鹿部　房枝様（勿来市関田）
小鍛冶英子様（勿来市鎌田）
小野　弘美様（大浦西町）
菅野鶴美子様（磯原花川山下）
菅野鶴美子様（磯原町）

お知らせ

歳末迫れの寒い折柄様愈々御盛祥の御事哀心より御慶び申し上げます。

隣者比の度縁来たすけあい運動の一環として十二月九日花柳流舞踊「登柳会合同舞踊大会」を開催いたしましたところ皆様の御賛同と御支援を得まして盛大裡に終演出来ましたと厚く御礼申し上げます。餅臨様をもちまして益金五万五千円を義援金として贈呈致しましたことを御報告申し上げますと共に紙上をもって謹く御礼申し上げます。

昭和三十六年十二月十一日

各位　共催団体一同

閻魔帖

きょうから定例県会が開かれる。各市町村も続々と開かれる。お歳暮議会であり、餅つき議会ともいわれている。なるほど失言に過ぎる表現であるが、町村議員のなかにはこの議会に出席して、歳賞をいただかるとの期待をいだいている。議員公職、名誉職なのだが、中味はおおしてとおして、完全な専門職になり替っている者もいるわけだ。最もこの無報酬は専門職に選ばれるだけあって勉強もし、発言力もある。食い下りの追及も鋭く、議場に活気を添えるさむらいである。当選はしたものの何の役にもたたぬ『何をしに出せ』と手を出すのもある。銀行もない田舎町である。事務局は豊富の恐れで金はこわし証けつけて手交する。

▼▼そこで小使部屋で食事になるわけだ。右左両党に配慮された心の使いで、左党が右党の領域を侵害する度の高さ、そこに過ぎる表現であるが、町村議員の中には、議賞をいただかるとの期待をいだいている。議員公職、名誉職なのだが、中味はおおしてとおして、完全な専門職になり替っている者もいるわけだ。最もこの無報酬は専門職に選ばれるだけあって勉強もし、発言力もある。食い下りの追及も鋭く、議場に活気を添えるさむらいである。当選はしたものの何の役にもたたぬ『何をしに出せ』と手を出すのもある。銀行もない田舎町である。事務局は豊富の恐れで金はこわし証けつけて手交する。

▼▼そこで小使部屋で食事になるわけだ。右左両党に配慮された心の使いで、左党が右党の領域を侵害する度の高さ、そこに過ぎる表現であるが、町村議員のなかにはこの議会に出席して、歳賞をいただかるとの期待をいだいている。議員公職、名誉職なのだが、中味はおおしてとおして、完全な専門職になり替っている者もいるわけだ。最もこの無報酬は専門職に選ばれるだけあって勉強もし、発言力もある。食い下りの追及も鋭く、議場に活気を添えるさむらいである。当選はしたものの何の役にもたたぬ『何をしに出せ』と手を出すのもあ

▼▼この種議員によって開会されるが、議案の焦点は餅つき費用にしぼられること多年想される。国会議員の五千円アップ説がある。実現しても十万円ようやくとまるのだけで、党政や何やと一引く一引くで議中は泳しいから、一流会社の重役に比較したら国会議員はお丸の上では下の下である。それに任期四年間の安定性がない、県会議員は安定している。

▼▼何も町村議員に限らない。県会議員だってご同様六十名も居れば、チン様も餅慾組も各士斉々だ。委員の視察旅行の列車内で、特定の者だけが寝台車にファンファリ気取っているのを発見され、臨席側から抗議が出て、感情がムキ出しになりアワヤ血の雨降らん乱闘劇が公衆の前に実演されるす前で納まった話は皆んな知っている。福島県の恥を他県に列車輸出はしたくないものである。

▼▼この種の議員によって開会されるが、議案の焦点は餅つき費用にしぼられること多年想される。国会議員の五千円アップ説がある。実現しても十万円ようやくとまるのだけで、党政や何やと一引く一引くで議中は泳しいから、一流会社の重役に比較したら国会議員はお丸の上では下の下である。それに任期四年間の安定性がない、県会議員は安定している。

▼▼そのなかに東北六県の議長同志が一万五千円アップを申し入れている。なるほど、議決権は優先するで張る議員さまには勝てないことに決まっている。餅つき議案が通れば、あとは直接施策であるが、その追加予算は臨時議会通過なら問題になる。県民がどれほど不平不満をぶちまけて抗議してみても、議決権は優先するで張る議員さまには勝てないことに決まっている。餅つき議案が通れば、あとは直接施策であるが、その追加予算は臨時議会通過なら問題になる。県民がどれほど不平不満をぶちまけて抗議してみても、議決権は優先するで張る議員さまには勝てないことに決まっている。

はやく再建整備県にたっている。宇で再建整備しなければならぬの批判も出てくることになる。赤

餅つき議会始まる

歳費値上返上論でるか

子豚が値下がる

きょう平のセリ市で

製氷会社を全焼

磐城　消火中に一人重傷

追突され重傷負う

スピード違反のトラック

僧りょが才末の托鉢

平仏教会で

盛況御礼

大谷石社
平市　電二〇六六

お天気
今日　今、あすとも多少風波がある
「今映」西寄りの風大体晴。
「あす」北西の風時々曇
「港上」

人黒田地区

今週の天気
平地　晴
山間　曇
海上　曇
平地　晴
山間　曇
海上　曇

越藤
平市
思い切った値下げがお客様にわかって頂いたのでしょう。ショールはもちろん他の品も少くなりました。仕入係は大いそがし！
婦人セーター　盛夏撥水毛布　六〇〇円均一
夢の枕（スポンヂ）　七五〇円均一
子供長ズボン　三〇〇円均一
〃オープンシャツ　四〇〇円均一
〃純毛手袋処分品　三〇〇円均一
五〇〇円均一
（新館二階衣料品売場）
均一ねだんが人気の焦点！

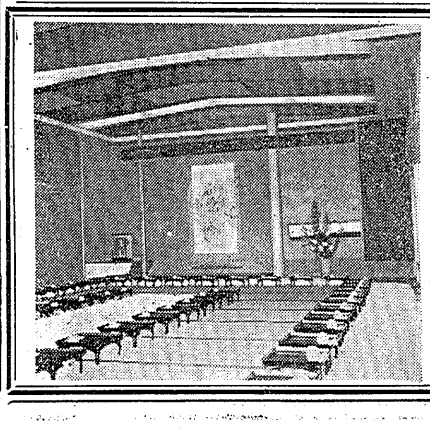
忘年会・新年会に!!
■要望関即連絡御要望事のため当ふんの間車の出入りが出来ませんので誠に申し訳ありませんが現玄関の御利用を御願い申し上げます
■ご予算に応じてお引受致いたします
何当館東側空地が駐車場となっております
（大広間）
日本観光旅館連盟会員
すみや旅館
平市紺屋町　TEL3556・4538

内科
小児科
高久医院
平市紺屋町東宮通り
電話五二一三

■歳末クリスマス
■余興
■歳暮大売出し
楽しいお買物の散歩道
皆様の利益を護る店
大黒屋
平市TEL2191

文芸

「エジソン」を読んで

江名小三年　三浦　その子

私はえらい人の本を読むのが大すきです。そのすきな本を夜でも明かるい電とうの下で読むことができます。むかしは、かまどの火の明かりで本を読んだりした人さんしるというのにいまの私たちは、夜でも明るい電とうの下でたのしく生活することができるのは、エジソンのおかげです。エジソンは、電とうのほかに、ちょくおんきなど、世の中のためになるものをたくさんはつ明して、はつ明の王さまといわれています。

はじめは、私は、小学校さん三月しか行かなかつたエジソンなどうしてこんにたくさんのりつぱな仕事をするようになつたのか、そのことがふしぎでたまりませんでした。

でも、この本を読んで行くうちに、エジソンがこのようにして、少年のころをすごしたのかがよくわかりました。

エジソンは、小さい時から、何でもふしぎだと思うことや、わからないことを、自分でしらべてみなければすまない気持をもつていたのです。そして、自分でできることは、はたらいて、わからないところは、おとうさんや、おかあさんにきいたり、本でしらべたりして、けつしてわからないままにしておくということはありませんでした。

私なんて、学校のおべんきょうで、わからないところがあつても、めんどうがつたり、はずかしがつたりして、なかなか先生におききしたりすることもしないでいるのに、エジソンは自分の力でしらべたり、ためしてみたりするのです。そして、実けんのお金がないと、自分ではたらいて、お金をもうけてそれでしらべるかん心な少年だつたのです。

はちのすをしらべようとしてしくじつて、おかあさんに「なんでも自分でしらべてみようとするのはよいことだけれども、まだ小さいのだから気をつけなさいよ」と注意されたのも、まだ小さいころのおはなしです。

しらべようとして、おんどりにつつかれけがをしたりしたこともあります。また自分でしんぶんをつくつてそれで、お金をもうけて、いろいろな実けんをつづけたかん心な年だつたのです。

わたくしは、エジソンのすぐれたところは、何でもわからないところは、自分でしらべてみようとする、けんきゅう心があつたことと、自分で考え、自分でいろいろくふうするという心と、めんどうなことがおきてもそれにまけないがまんづよい心があつたことだと思います。

エジソンは一生の中に三千ちなくらのはつ明をしました。そのどれもがわたくしたちのくらしを、べんりに楽しくしてくれるものばかりです。私はむずかしいことは自分で考えたりしらべたりしないで、すぐほかの人にきいたり、めんどうがつてやらないので、これからはそのことをなおすように、この本をよんでおしえられました。

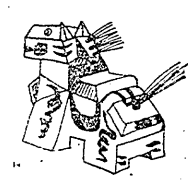

NHK平放送局二十周年記念行事

放送演芸会は盛会

13日全国中継は「魔法のじゅうたん」

NHKテレビでおなじみの「魔法のじゅうたん」の全国放送は十三日午後六時から三十分間放送される。この放送には、平一小六年生杉下道生君、同秘歴三枝子さんが出演することになり、平市や炭鉱ズリ川地帯、小名浜港など取材するため、NHKヘリコプターが十日午前十時四十五分来平した。ヘリコプターは平一小上空を低空で旋回、同校の全生徒で作つた「平一小」の人文字に応え、紅白のテープで植んだ花束を投下した。この花束には「平一小のみなさんお元気で良いお正月を迎えて下さい」「魔法のじゅうたん」と書かれた白テープが添えられており、生徒らは大喜びだつた。

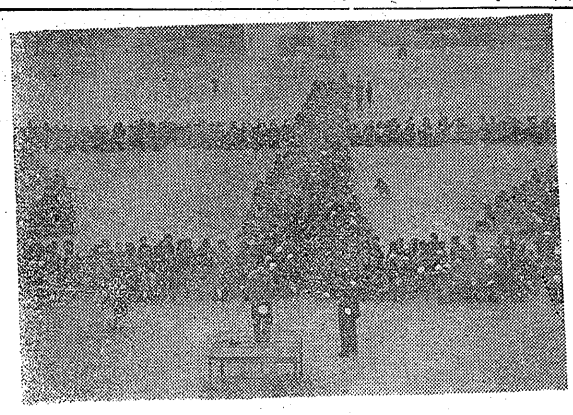

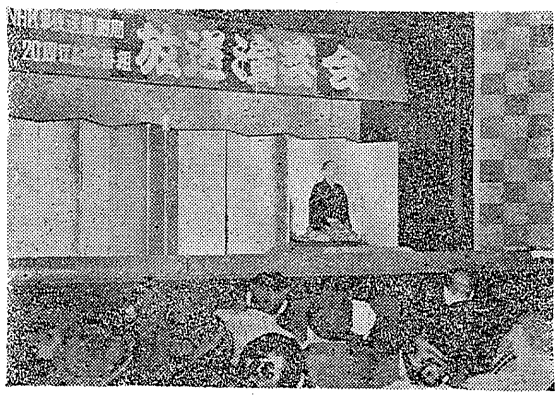

またNHK平放送局開局二十周年記念の放送演芸会は、十日午後六時から平市公会堂に二千人の観衆を集め、民謡とゆき節の公開録音をしたあと総踊、万才など扱路観衆から喜ばれた。

（写真は平一小児童の人文字と応えつつた放送演芸会風景）

民労連協を結成

石城三十八組合が参加

石城地区民労連協結成大会は十日午前十時から内郷市金谷保育所に開き議長に本間茂雄氏（常磐企業連合会長）を選び七十余名が集つて経過報告をなつたあと▽組織の拡大強化と行動の充実を図る▽最低賃金制の推進し労働条件の向上を図る▽小企業を友愛と信義で守り育てる▽労使関係の正常化を確立する▽全国民諸運動闘争を強力に推進する▽石炭産業安定政策を確立する。

などをあげられておりこれによつて協議を進めた。なお加盟組合は次のとおり。

◆平市＝常磐交通、東北電労平分会、東北測子、日本鋼業赤井大黒屋、福島ヨロ、佐藤鉄工所、常磐炭砿平発電所、磐城ヤモット、平市駅生自用、日産自動車平支部、国鉄客貨車職能別、新田目病院給食員、丸弁タクシー、平和タクシー、十五組合、千八百五十名。

◆勿来市＝金炭鉱大日本勿来市部〃大日本職組支部長、全日自労勿来分会、菊川運輸労、勿来町自由、川部町自労、植田印刷所、トキワタクシー、星友労、福電興業、大日本生活協同、東北電労植田班、今泉炭砿、羽鶴炭砿、十四組合、三千二百名。

◆磐城市＝福島組合小名浜支部、東北電労小名浜班、日産製作所常磐運送、海陸運送、新日本化学、平田紡績、オゲザバー＝小名浜タクシー、丸産運送労働組合、九組合、千八百五十名。

◆内郷市＝金炭鉱内郷支部、〃矢八倉支部、〃広畑、鉱抗支部内郷炭砿、常磐炭鉱労組内郷支部、〃製作支部、昭和鑛業、全国民主自由、八組合、四千四百名。

◆常磐市＝昭川自製瓦工場、全郵政労組常磐分会、常磐炭砿労組湯本支部、〃磐城支部、〃鹿島支部、〃白樺会、常磐炭砿職員、長倉炭砿労働、新大八倉、石炭輸送、常磐PS、十二組合、合計五十七組合、組織勢力二万七千九百名。

シーズンを迎えた

インフルエンザに就て②

インフルエンザの症状

六、インフルエンザの症状この病気は非常に多彩な型で表れるものです。

大別しますと局所に全身症状とに区別されます（脳、呼吸器、消化器、内臓、神経系等に表れる）感冒症状は、二、三日で急に発病するを常とします即ち高熱（38－40度）を発し、せき、たん（血たん）寒気を伴うを定型として居ります。

発熱も一、二日で下降し又一、二日後に発熱するもの、一日で発熱を繰るものなど細い症状について見ますと食欲減退、便秘下腹部とう痛、粥汁分泌、へんとうせん発赤、眼部膨満、放屁、けいれん、胃腸症状、咽吐下痢（赤痢他の様になることもある）腰部、神経痛、背痛、関節痛等が表れる人もあります。

この病気は伝染力が強く早いため十分適切な方法は少ないのですが子供、妊婦、老人等は特に接触をなくし（人ごとの中等は特に入らないこと）含嗽、手洗、マスクの励行は良法と云える。

でしょう（然し絶対的なものではありません）

特に患者との接触をさけ、もし接触する場合でも一米離れるか

ラジオ　娯楽室

列車にふれて死亡

バイクを運転の旅館主

十日午後一時ごろ勿来市錦町常磐線第一踏切でバイクに乗つていた同市勿来九面、旅館鶴幾安次郎さん（六二）は入替え作業中の下り列車が通過した後踏切を渡ろうとして、上り貨物列車＝茨城信長機関士＝にはねられ、同市長沢病院に収容されたが同一時死亡した。

正しい民謡の踊り方

磐城市講師招き開く

磐城市農工協光部では十、十一の両日小名浜一中体育かんと市民会かんで「正しい郷土民謡の踊り方」と題し郷土民謡の講習会を開いた。講師には磐城郷土民謡、磐城行進曲にわたり講習した。

防犯功労者を表彰

常磐署で14日21名を

常磐市防犯協会（白石初次郎会長）と常磐署では十四日同署会議室で三十六年度防犯功労者として次の二十一名を表彰する。

石井覚雲（下船尾）佐藤勇（長倉）樋山長作（三函）渡辺鉄（栄田）吉田八郎（藤原字田代）鶴谷正男（磐城）藤藤男（常炭）坂本徳治（辰ノ口）川島誠司（常炭）遠藤喜助（宝亀）箱崎幸広（西郷）金成英治（岩井）野木政義（藤原）佐藤英三郎（辰ノ口）高崎重美（水新）梅津義高（上湯長谷）菊田実（吹谷）桜井申二（三函）大場保四郎（吹谷）角田勝雄（吹谷）西塚清雄（湯倉堂）の各氏。

三橋美智也ショー招待

四倉商連会で

四倉町商連会では十日から一月一十日まで、年末年始連合大売出しを行なう。この大売り出しは三千円買上げ毎に「三橋美智也ショー」招待券一枚が贈られ、一月十八日四倉小学校講堂で催す。

常磐市で首つり自殺

常磐市傾城一九番地無職熊坂サキイさんは八日午後一時ごろ自宅便所の梁に首つり自殺しているのを発見した。本人はセンソク高血圧の持病を苦にして一度未遂に終つたことがあり原因は老衰と病苦から。

NHK第1【今　晩】ラジオ福島

8.05 そのいすにすわれ
30 1丁目1番地
7.15 ニュースハイライト
30 三つの歌
8.00 お父さんはお人好し
30 私はだれでしょう
9.10 ニュース解説
25 ❶浪曲❷歌❸曲
10.10「社会保障の谷間」
30 日本をむすぶ
11.10 社会党の新運動方針案
30 雪山三郎

【明　朝】

5.05 解説
42 歳末景気を聞く
6.15 村の広場
40 夜船関語と座禅和賛
7.15 県民の時間
40 朝の訪問
8.05 組曲「鳥から」
30 青空乙女
9.05 買い物「マフラー」
30「保存食」

5.00 ジヤジヤ馬くん
30 歌謡パレード
7.15 懐歌のミュージカル
30 歌劇バラダイス
8.00 劇「死ぬほどに」
30 スピードクイズ
9.00 初恋三度笠
45 愛の渦潮
10.05 連続浪曲
30 上盛アワー
11.00 宮本武蔵
50 お休みの前に

NHK　【今　晩】テレビ

6.00 進め！ヒデヨシくん
35 黒百合城の兄弟
7.15 バス通り裏
30 私の秘密

8.00 歌の広場
30 青年「あかつき」
9.00 上方劇場
30 きょうのニュース

映画欄

（平市）

◎世界堂　十五日迄　大学の顔持ち　吉岡大尉＝市川八百蔵
◎ひかり座　十一日迄　新撰民物語　〃　良子＝山田五十鈴
〃　〃　十一日迄　宮原の脱走　〃　敬雄＝中村勘九郎
◎繁栄館　十一日迄　わんわんの冒険旅行
〃　〃　十一日迄　汝多くの戦友たち
◎東映劇場　十一日迄　湖畔の人
〃　〃　十一日迄　はだかっ子
◎国劇　十六日迄　黒い画集
〃　〃　十一日迄　小早川家の秋
◎平　館　十一日迄　カミナリお嬢様
◎平　座　十一日迄　ママ恋人がほしい
◎平松竹　十一日迄　好人好日
◎平　劇　十一日迄　雲がちぎれる時
◎ミニー東映　十一日迄　地雷撃滅作戦
◎三反園劇場　十一日迄　黒い傷あとのブルース
◎平　劇　十一日迄　地雷火組（完結編）
◎平　座　心臓破りの野郎ども
（小名浜）
◎常磐日活　十一日迄　風に逆う流れ者
〃　〃　十一日迄　生きていた野良犬
〃　〃　十一日迄　大きい百発百中
◎湯本座　十一日迄　名もなく貧しく美しく
〃　〃　十一日迄　大阪城物語
〃　〃　十一日迄　銀座の恋人たち
◎三函座　十一日迄　金の実る樹に恋が咲く
〃　〃　十一日迄　黒い三度笠
〃　〃　十一日迄　坊ちゃん社員と
〃　〃　十一日迄　ぼんぼん社員
◎常磐座　十一日迄　いかすじやねえか三度笠
〃　〃　十一日迄　粋な二人の裕次郎さん
〃　〃　十一日迄　次郎長社長よろこい酒中
（湯本）
◎温泉劇場　十五日迄　宮島松五郎＝市川八百蔵
〃　〃　十一日迄　吉岡大尉＝市川八百蔵
〃　〃　十一日迄　良子＝山田五十鈴
〃　〃　十一日迄　敬雄＝中村勘九郎

プロパンのことなら何でも御相談下さい　電四六三九
平市正月町　平酸素

歳末大売出し
御婚礼家具　高級品豊富
家具調度品　取揃え！
季節のコタツ板・アンカ
各種取揃えております
◆配達無料サービス◆
製造販売
家具のデパート
伊東家具店
平市新川町　TEL2464

内科・外科
金成医院
平市鎌田町　電二八一六番

会社株式
萬屋商店
青果市場
平市正内町　TEL2273
募集　女子事務員　運転手（大型小型）各二名

江戸前出前・折詰・迅速調達
立喰　太郎寿司
平市公会堂通り　電五七六一

石炭コークス
○火力の強い
●火持の長い
●カスの少い
徳用石炭
▷電話（代）6141番へ◁
（1俵よりお届けいたします）
平市田町
常磐炭礦福島県販売株式会社

皮膚科
性病科
矢吹医院
平市古鷹治町　田（平）四六九三

マルシチ醤油
お食事がおいしくなる……マルシチ!!
一・ハリツトル
▽お買求めは有名店で
製造元　高橋藤次右衛門商店　今市市
特約店　丸仙　平水産魚市場　平市

ふとんのお手入れは……
◇モシモシ2422番へ…すぐお伺いします
◇至急調製してお届けいたします
ふとんのスズキ　平市新川町　電2422

ポンプと水道工事
平市堂の前　電五四〇〇
山崎

電山一
平市紅小路四七六四

クリーニング
洗張・防水
小松崎
平館前　電3343

御名入染専門
馬目染工場
平五・電二五五八

手ぬぐい風呂敷
武ル敷

毛糸の宝石
東洋紡のダイヤモンド毛糸
ハシモトヤ糸店
平市銀座TEL4315－9

謎の殺人事件に職を捨て！
命を賭して挑む不屈の男!!
シネマスコープ
復讐に賭ける男
トニー・カーチス主演
マリサ・パヴァン　ギルバート・ローランド
12日封切
「わが名は殺人者」の
ローサン・ジュラン監督
完全暖房　ひかり座

総天然色
早射ち無宿
監督・ジョセフ・ヘゲニー
凄絶!!目をおう皆殺し幌馬車隊
裏切者の汚名をそそぐ必殺の早射ち!!
オーテイ・マフィ
ロリー・ネルソン
チル・ウイルス

軽オートバイ外
カメラ・銃猟具
草野質店
平市銀治町　電二〇八八

募集
新聞配達員多数
☆希望者は本社まで
常磐毎日新聞社
平市田町　電話2104・2105