常磐毎日
発行所
平市田町75番地
常磐毎日新聞社
（電代表）2104―2105番

会津若松市
稲川
稲川酒造吟醸店
福島県猪苗代町字新町

お天気

「今映」　西の風時一時曇
「あす」　南寄の風時れのち次第に曇
「港上」　多少風波ある

法臨鉱

常磐地区に指定

明年八月には発足ところ

平市は常磐地区鉱害対策会議は臨鉱法の地域指定に備え、鉱害の実態などの資料を整備、平農地事務所に提出することに対処して十八、九の両日にわたり、市農地課が主体となって鉱害調査の取っている中平、上荒川の現地を調査することになった。県側の見解によると来年七月までの時限法である臨鉱法が十カ年延長され、来年八月に常磐地区が指定され同十月鉱業権者と被害者で話し合いが決ったものを同事務所が市務官庁の許可を受け、復旧、陥没などにより解決する仕組となっている。平市中平窪地区の被害は田んぼ二ヘクタールが陥没、沼地化するなどの被害を受け、上荒川地区は現に陥没、地すべりを続けており、こんどの調査も発生時期、関係戸数、推定減収量、鉱害前の規模、こんどの進行状況など技術的にくわしく調査、新しい資料を作成するもの。

洋式庭園を贈る

平三小校　卒業生らで記念に

平三小校ではきょう十六日午後一時から洋式庭園の引渡しと祝式を行ない、来春卒業する二百七十人に贈呈した。

この洋式庭園は同校の東側の中庭に延長十五メートル、巾八メートル、大きさ百二十平方メートルの池（噴水付）花壇、池の縁には六十センチ、五十センチ、四十センチの三段階に分けられ池泉を設けたもので生徒会長浦山哲男君ら卒業生が記念として贈ったもの。

この日同校には卒業生の父兄が集まり、池の名前は児童たちから募集したもので〝清友の池〟と命名高形校長の手で金魚、鯉を五十匹放魚した。庭園の工費は十万円で作業には父兄と児童らが労力部仕したもの。

（写真は完成した清友の池）

多彩な行事で慰問

子供のクリスマス大会

平ロータリークラブ（薗田医院会長）は平供行なわれる予定の参議院選挙を予定し、地盤がためと党勢拡張のため次の日程で巡回金地区に遊説を開始する。十八日勿来市田人村、常磐市、内郷市、川前村、十九日磐城市、平市、好間村、三和村、小川町、四ツ倉町二十日久ノ浜町、広野町、楢葉町川内村、富岡町。二十一日大熊町双葉町、浪江町、富岡村。二十二日相馬市を皮切りに郡内一円、なお弁士は小松信太郎（前衆議院）鈴木善男（衆議院）田畑金光（参議院）武藤武雄（民通り議長）の各氏を予定している。

民社党で浜通りを遊説

民社党は浜通り協議会（武藤武雄会長）福島市議原小学校児童三百三十名職員十五名の完全給食実施を三学期中に繰手し、一月二十日完成次第

三学期から完全給食実施

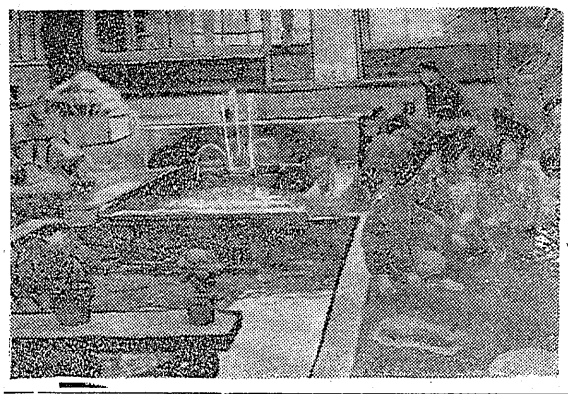

海と山、愛の物語

消火器爆発で児童即死

◎…海に恵まれない子らに一日でも海での楽しみを与えたいといううるわしい話もあった。

これは常磐市の旅の会「途上」と平市上高久の松井巡子さん（三〇）が会津若松市東山の大巣分校生十名を招いたもの。話は松井さんが新聞記事で修学旅行ではじめて海を見たということを知り、心を打たれた。そして磐女一年のときうつした海草の標本を送ったのがきっかけとなり、松井さんと大巣分校の友情が実を結んだもの。

招待された子らは七月二十九日小名浜港などを見学、三十日平市を訪れ、市役所の車で松ケ岡公園、デパートなどを見学。豊間海岸を訪れた。子どもらは初めて見る海水浴場やビーチパラソル、黒山の人にただぼう然と立ちつくし、楽しい海での生活を送って行った。この心うるわしい行為に何人も感激、賛辞を送っていた。

◎…工場誘致は常磐地区発展のため各市とも、本腰を入れているが勿来市では工場誘致に反対した漁民がデモ行進をするやら警官と衝突するや即までの一幕を起こすという活劇もあった。これは来関糸工場が勿来市に誘致されることに平湯町の漁民が反対したもの。その原因は工場の汚廃水による被害はさく、一尾の魚、一本の海草もえなくなる。産業経済の発展という美名の下ではあっても漁民が犠牲になるということはあり得ない。自己防衛のため反対だというものだが、一部ではなりなげるフシもあるが、もうすこし話し合いの場を持ってもよい問題のよう。

◎…五月下旬からの水不足は深刻だった。

◎…消火器をいたずら中に爆発して小学生が即死するいたましい事件が発生したのは六月八日のことだった。

平市の場合は総水田の約四十%が田植えもできない始末だ。このため市当局は百五十台の揚水機を確保しての水不足解消を図る計画なったが、思ったほどの被害はなかった。

四倉町の大野二小校で二年生の高木喜三男ちゃん（八）が昼休み中に校舎の軒下にあった消火器をいじっているうち突然消火液が底から噴き出し、反動で消火器が喜三男ちゃんの頭に ぶつかって即死したもの。問題の消火器の昭和二十二年ごろ購入したものだけに学校当局から管理を充分にするようとの警告も出されたが、一すじの不注意が大事を引き起こした事件だった。

◎…床屋日は単なる名目上のものとして店員間から〝休業を与えてほしい〟との不満を基に検討を加えていた平市商連では店員休業の器を開くため月一回の一斉休業を六月から実施した。参加商店は約六百五十店で、当初は消費者も一寸とまどった形となったが、いまではそれも解消されて大体続いされてきた。ここで店員は初めて一日を楽しく休業するという特典が与えられたものだ。まだ一部商店ではいまだに実施に踏み切らないが、利益のみの考えを一新して店員にはもっと温かい手を差しのべてやりたいものである。

（写真ははじめて海を見、大喜びの大巣分校の子どもたち）

路傍でかけた情け

その主に両親は感激

▼▼話はこれまでだが、子を思う両親の心は感謝に絶えて、涙さえ浮かべ記者に語る一幕は心の銀線にふれるものがあった。田舎から医者通いする少年の悄然とした姿は片腕の鞄帯からでそうだ。ホンポリを出す店とあれば、一二流級の店なのであろう、子供と一緒にくれはすぐ解たものだ。飲食店の女性にも親切なかたがいるものだ。少年の話による三十メートル通り竹林病院から駅前までの店なのだ

文芸

「シュバイツエル」を読んで

湯本一小五年　目黒　恵子

シュバイツエルは一八七五年フランの東の国境に近いアルザスのカイゼルスベルクで牧師の子として生まれました。このシュバイツエルはおさない頃友達から自分が牧師の子で身分がちがうように考えられているのが非常にいやでならず、それでわたと貧しい友達がするようにつぎのあたった服を着たりせいたくな肉のスープなどはいくら父母からすすめられても食べないで少しでも村の友達と変つた事がないように気を配りました。

私は人間は誰れでも人よりいい物をきたりおいしい物を食べたりしてせいたくをしたいのがあたりまえだと思っていました。今まで私は自分本位の毎日を送つて来たのがとてもはずかしく感じられました。

そのころアルザスに住んでいるユダヤ人は、宗教や習慣がちがうため、とてもきらわれ村を通ると村の人からからかわれたり迫害をうけたりしました。しかしユダヤ人は少しもおこらず困つたようにかすかにほほえむのでした。

これを見てシュバイツエルはどんなにつらくてもまた、どんなに苦しくてもだまってたえる事がどんなにすぐれた徳であるかこのユダヤ人のたいどから学びとりました。おもゝろ半分に人の欠点を笑ったりからかったりせず何人をもとがすりつはなたいつぎを学び取ったシュバイツエルは本当にえらかつたと思います。

だれでもえらばかりではなくどこかしらに各人の長所がある思います。私達は毎日つまあうお友達からそして世間の人達からその人その人の長所を自分のものに学び取っていつたならきつとりつはな人になれると思います。

その後シュバイツエルは医学音楽、てつ学、神学の学位を取つて博士になりました。ある日土人のひどめなありさまをうつたえた論文を見てシュバイツエルは自分が土人の医者となつてアフリカに行こうと深く決心しました。

まだ人の住まない未開発のランバレーネにわたつたシュバイツエルはそのよく日からすぐに土人のちりょうをしなければならりませんでした。ちりょうのかたわら自己土地をたがやしたり竹で小屋を作りラビの葉で屋根をふきつぎつぎと病室を作り遠くから丸木船でやつて来る病人をちりょうしました。

今までではおならないと思つていた病気をつぎつぎになおしてもらつた土人は、おどろきの目を持つてシュバイツエルを見つめ神様のようにたりましたしてわが身をかえりみず、四十年以上ひたすら土人達に文明と幸福をあたえたシュバイツエルのいきようはやがて全世界に広まり一九五二年、特に名誉あるノーベル賞の受賞者になつたのです。

私はシュバイツエルのいきようのかげには、あのユダヤ人から学び取つたにんたいが多大にあつた事と思います。何事も、とちゅうで投げ出さず最後までやり通す精神、人のために真心を持つてつくせば必ずそのつぐないは自分の身にかえつてくるという事実をはつきりこの物語りから学び取ることができました。

減らない不正乗車

スリ置引は漸減傾向

平鉄道公安室ではことし一月から十一月までの列車内に発生したスリ、置引事件などまとめた。それによるとことしはスリ、置引事件は年々減少しているが、また列車内での置引事件は多く、いずれも仮眠中に被害を受けている状態で夜汽車が最も多くねらわれている。

これらの発生は春から夏にかけて多く、この反面スリ事件は毎月一二件の発生で被害額も減つている。

発生ではスリ二千八件、金額十五万五千円、置引では百六件で被害金高にして二百二万二千円となつている。また列車内での盗行傷害は五件、恐喝三件、器物毀損四十七件、住居妨害二十九件となつており、相変らず不正乗車は減らず百四十六件を示めている。

同室では年末でもあるので列車内での仮眠、金盗は充分に気をつけるよう注意している。スリ、置引の月別発生件数と被害額は次の通り。

▼スリ◇一月一件、九千円◇二月二＝二万二千円◇三月なし◇四月一＝七千円◇五月一＝六千円◇六月一＝六千円◇七月八＝三万九千円◇八月＝四万一千円◇九月一＝二万円◇十月三＝二万三千円◇十一月一＝四千円。

▼置引◇一月七件＝八万二千円◇二月八＝十四万二千円◇三月九＝一万二千円◇四月十二＝二十二万二千円◇五月十二＝十五万六千円◇六月十二＝十八万四千円◇六月九＝六十一万五千円◇七月十三＝七万五千円◇八月三＝三万二千円◇九月十三＝十八万九千円◇十月十＝二十二万七千円◇十一月十＝九万九千円。

三名に運転停止

県公安委で処分断行

常磐署管内の交通違反者三名に対し、県公安委員会から運転停止の処分の通知が入つた。

◇運転停止八十五日＝常磐市宝海豊井鉄也、酒をのみ酔つてバイクを運転、通行人に傷害をあたえた。

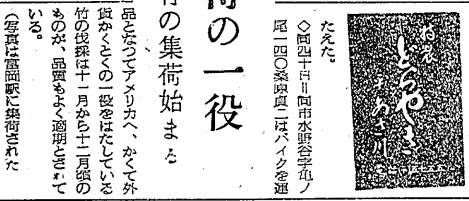

◇同十日＝同市水野谷学也ノ尾一四〇桑原真二はバイクを運転、横断歩路で信号を無視、通行人に傷害をあたえた。

◇同四十日＝同市湯本字上川一四、大矢勝太郎は三輪車を運転、五キロを収穫しており、生産物の販売契約を協議するもの。

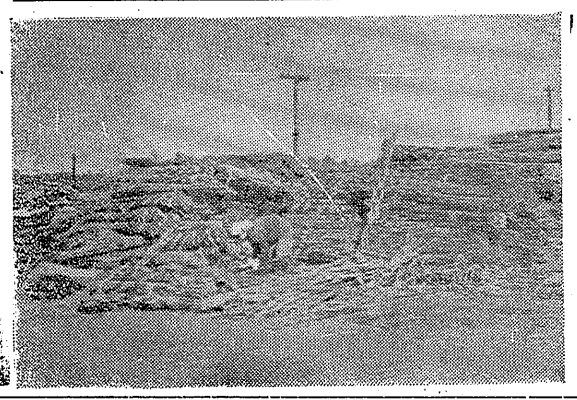

平養老園の老人も拠金

平養老園の老人たちが才末助け合い運動に協力、小使を出し合つて集めた六百八十五円を平市福祉事務所に寄託した。

ビール麦の販売契約を協議

石城事務所管内では、十六日午前九時半から同所で三十七年度ビール麦の契約について打合会を開く。このビール麦は平市、勿来市をはじめ十カ市町村で約四十五ヘクタールを栽培しており、一アール当り一百六十二キロから三百十キロを収穫しており、生産物の販売契約を協議するもの。

校歌発表会

14日鹿島小、中学校で

高橋新二氏作詞を

磐城市鹿島小、中校では十四日午後一時からPTAらが集まり校歌発表を盛大に行なうこと。

この校歌の作曲は磐女校教諭石河清氏で国立音楽大学、三十六年全日本合唱コンクール（波）の作曲に入選、平FS混声合唱団指揮者作詞は高橋新二氏、早大記念論文賞、映画原作賞、現代文学年賞（筑波）＝書斎詞人＝で現在はラジオ福島、毎日新聞文芸選者である。

校歌は次の通り。

一、矢田川はきれいな流れ
常磐の海は広い……
躍わせた鹿島校です
青空のように明るい
二、清らかな御代の大仏
なかよしな七本松…
元気よい鹿島校です
すく、くとみんな
育つて……
三、鹿島町の社の庭に
高原の巌の雲に…
ほこり持つ鹿島校です
ふるさとと共に栄える…

外貨獲得の一役

特産篠竹の集荷始まる

富岡町近在でとれる篠竹の集荷がはじまつた。このしの竹は全国でも福島、宮城の二県だけの特産物富岡駅から本年送り出される貨物車で十五車、東京のある建材会社が二月に引取られ、静岡県御殿場に送られる。加工は竜に家具製品となつてアメリカへ、かくて外貨かせぐこの一役をはたしている竹の伐採は十一月から十二月頃のものが、品質もよく適期とされている。

（写真は富岡駅に集荷されたしの竹の山）

ラジオ娯楽室

NHK第1【今晩】

6.05 カヨちゃんただ今晩明中
25 サルの行方
7.15 ニュースハイライト
30 土曜の夜のおくりもの
8.30 とんち教室
9.08 ニュース解説
20 演芸独演会
10.06 スポーツニュース
10 ドキュメンタリードラマ
11.10 アイヒマン判決に思
30 浄瑠璃おもちや箱

ラジオ福島

6.00 ジャジヤ黒くん
30 歌謡パレード
7.15 花椿アワー
30 歌う遊覧船
8.00 ハイカラバラエティー
9.00 浪曲
45 愛の渦潮
10.05 連続浪曲
30 魅惑のコーナー
11.00 宮本武蔵
50 お休みの前に

↓

【明朝】

5.05 村の投書箱
27 体質改善を迫られる農協
6.15 週間新聞論調
40 冬のくまの路
7.15 県民の時間
40 世界経済と日本
8.05 サン・サーンスの作品
9.05 郷土の話題
25 音楽夢くらべ

5.05 今日も元気で
45 農家の皆さんへ
6.15 三平ですが朝からスイ
35 幸福への出発　マ
7.10 皆さんと共に　ン
30 ねナイショだよ　セ
8.05 おはようダークダックス
15 こどもの歌
9.00 ラッキー号発車
30 育児の手帳

NHK【今晩】テレビ

6.10 ホームラン教室
35 スポーツグラフ
7.15 バス通り裏　優
30 あなたが選ぶのと自
8.00 連続ドラマ「勝てば官軍」
30 テレビ指定席
9.30 きょうのニュース

映画欄

（十日）
◎世界劇場　十五日迄　新人生劇場
◎日劇　十五日迄　流れ星疾風旅
◎日劇　十五日迄　大学の親特ち（本日限り）
◎ひかり劇　十八日迄　ひかり号
◎東宝劇　十八日迄　復讐に賭ける男
◎東宝劇　十六日迄　ナポリ湾
◎東宝劇　追撃機
◎国劇　ボーイハント
◎東映劇場　十九日迄　銀座の旅笠
◎東映劇場　十九日迄　闇に咲く仮面
◎東映劇場　悪魔の手毬唄
（十一日）
◎世界劇場　十六日迄　黒い闘牛
◎日劇　十六日迄　流れ星疾風旅
◎日劇　十六日迄　小早川家の秋
◎平劇場　十九日迄　野獣の門
◎平劇場　十九日迄　おじょうさんの歌
◎平劇場　十九日迄　愛憎の系譜
◎平劇場　十六日迄　京化粧
◎平ニュー東映　十九日迄　世紀の大魔王
◎平松竹　十六日迄　魚河岸の女石松
◎三反東映　十九日迄　ちゃりんこ街道
◎国劇　十九日迄　神を殺る黒い風
（十二日）
◎平劇場　十九日迄　はやぶさ大名
（いわき市）
◎湯本日活　十九日迄　大雁原を行く渡り鳥
◎常磐座　十九日迄　あゝ有難や有難や
◎国本座　十九日迄　紅の海
◎三函劇　十九日迄　続サラリーマン
◎三函劇　十九日迄　小太刀を使う女
◎常磐座　十九日迄　皮ジンクルース
◎常磐座　十九日迄　旅がらす花形勝負
◎常磐座　十九日迄　維新の義火

第三十六回　課題「霜」

竹本喜美太夫作

師走もなりや寒さも厳し
おはは出て見ろ今朝の霜
人目はばかるばかなら通う網
夜霜にぬれてる寒い晩
星を頂き朝霜踏んで
夫婦仲よく野良仕事
霜の明せつかくぬくめたふとんをぬけて
来網金残す別れ際
霜の野道を仲好く戻りや
炭火で迎える妻の里

人ニュース

高橋新二氏作詞の校歌発表会を盛大に行なう。

平世界館

平世界館では十六日より上映の年末特選豪華三本立中、「磯ふし源太」はフィルム未着のため封切映画「大学の親特ち」をきょう二日限り上映する。なお十七日より予定の通り上映する。

×　×

田町のクラブ「イーグル」（旧クルミ）ではかねてより店内改装中であつたが、あす十七日開店することになつた。なおパーテング、ボーイ数名募集中である。

×　×

四丁目金福ではクリスマスセールを始めた。四重袋帯付で一万円以上現金買上げに抽選なプレゼントがつくことになつている。期間は十五日から三十一日まで。

×　×

洋品の店「やまと」では十五日から三十五日までクリスマスセールでセーターが五百円から、女児オーバー千二百円、その他お買得品がもりたくさん揃つている。

×　×

ツルヤ洋品店では十五日より値下げ率世売出しをたない神士、婦人子供用の冬物流行品を豊富に取揃え来店をまつている。

広告

宣伝にサービスに　広告マッチ　加注文は　きかい堂本店　平市六丁目　TEL.2485

風呂敷　手タオル　試し

御名入染専門　馬目染工場　平五・電二五六八

佛具　平市新川町　橋本屋

カレーうどん　喫茶マンゴー　嘉見家　平市大町　電話四六九

クリーニング　洗張・防水　小松崎　平館前　電3343

婚礼家具　家具のデパート　伊東家具店　平市新川町　電二四六四

募　急　女　オート三輪車運転手一名　年令　二十才位まで　予定員　一名　年令二十三才位まで

さくらフイルム　皆様の　カンノ写真館　平・公会堂際

本場　仙台味噌　末広酒店　平市南町電2590番

◆所得倍増
小さな資金で大きく殖し有効に使うのが近代人の常識です
現代利殖の王者それは商品取引です
今こそ資産を大きく伸すチャンスです豊かな生活設計の為にも積極的に商品取引での利殖をお進め致します買うのに不動産、証券の様に金額を必要と致しません一割前後の証拠金を預託するだけで良いのです又手持の株券をこれに充当できます
■安全の運用に迷つている方
■預貯金の余利に御不満な方
■現在お持の株券を売らずに御利用したい方に最適です
御カネツ貿易株式会社平出張所は主務省に登録された権威ある仲買人であるので安心して御取引頂けます
※御一報次第案内書贈呈致します
平市四丁目（本局前通り）
カネツ貿易（株）平出張所
TEL（平）六二二　市外専用一八番一九番

ヤマハの新車登場！
新発売 250cc
6000回転持続出力17馬力
最高速度125KM／H
400M加速17秒
2サイクル2Vエンジン
◆ヤマハオートバイ 125CCYA5
◆ヤマハスクーター 175CCSCII
◆ヤマハモペット 50CCMFII
◆ヤマハ船外機ボート各種
◆ラビットスクーター 50CCスカーレット
各販売代理店へ御用命下さい
小型二、三、四輪整備工場
特約店　平自動車工業株式会社　内郷市小島町　TEL（内）3811、3812

募集　新聞配達員多数
☆希望者は本社まで
常磐毎日新聞社
平市田町　電話2104・2105

忘年会・新年会は！！
■パーティ！
■クラス会！
■一般集会！
新設されたカイカのホールと御定めの上なるべく早めに御申込み下さいませ
御予算は如何様にでも御相談に応じます
レストラン　カイカ
平市田町　TEL2250・5467

坊やの喜ぶ　Xマスプレゼント用高級玩具
良いオモチヤの売切にならぬうち
御注文はお早く！！
※予約品は例年の通りいづみやのサンタクロースがクリスマス当日（二十三、二十四）沢山の景品を添えて無料配達致しますので毎年大変御好評を頂いて居ります
◆配達区域◆
平市　内郷市　好間村　四倉町
右の区域でも種々の都合で配達出来ない所も御座居ますので詳細は店員にお尋ね下さい
予約締切迫る！！
十二月二十日迄
オモチヤのデパート
平駅前　いづみや　電二三四八

銘酒　笠間　高根　鶴仙
よさまるい
いわやか味
ごこちな
製造元・合資会社　松吉屋酒造店　平市平窪　TEL2210

鈴木歯科医院　鈴木喜政　医院　内郷市内町　電3581　自宅　平市田町一〇三　電2957