常磐毎日
発行所
平市田町75番地
常磐毎日新聞社
（電代表）2104―2105番

平名物・味じまん
甘太郎
真根井菓子店
平市銀座 電四〇一五

優良従業員を表彰
文化の日平商工会議所で

平商工会議所は文化の日の三日午前十時から同所で第十四回永年勤続優良従業員表彰式を行なう。表彰される従業員は三十二年勤続の渡辺七郎さん(呉羽化学工業KK鉾工場)ら七十一名だが、勤続年数はいずれも十年以上となっている。被表彰者次のとおり。（カッコ内勤務先）

▼三十二年＝渡辺七郎（東北電力平営業所）佐川公一（磐城貨物自動車）川与八郎（同）大山貞治（同）松本富清（同）高橋猛市（北川呉服店）▼二十八年＝北原勝治（片倉製糸平工場）▼二十六年＝片寄虎二（磐城貨物自動車）山田医二（同）▼二十五年＝舘田正六（呉羽化学工業KK鉾工場）菱沢明徳（同）海野三郎（同）佐藤久利（東北電力KK平営業所）三瓶久利（同）若松喜市（同）大原光雄（同）広井説子（ときわ亭）▼二十一年＝坂本一（磐城運送）根本正賢（東北電力KK平営業所）岡田幸雄（同）岡田光雄（同）根本大四郎（丸ぼん）▼二十年＝吉田三郎（磐城運送）寺嶋栄治（福島産業）大内初行（丸ぼん）遠藤ゆきえ（松本呉）▼十七年＝小野スイ子（扇屋旅館）▼十五年＝小川栄代（谷口）松島伝（住吉屋本店）▼十四年＝加納正義（関彫商店支店）市井晃光（同）鈴木住江（同）秋元勉二（田中カメラ店）（同）久保木卓也（同）菅野勝三郎（開花パン店）佐久間勇（松本貞子（市川パン店）佐久間勇（松月堂）鈴木勝治（福島米穀店）岡谷富二郎（玉井）鈴木吉美（伊藤雅眼鏡店）菅川たけ（馬場時子（扇屋旅館）菅野いせ（同）（写真は勤続三十二年の渡辺さん）

読書感想文のコンクール

四日午後一時より常磐市勝二小校で県読書感想文コンクール予選会、なお五市一郡の、中、高校、短大生の代表者一名で組織する審査委員会が開く。

県と人権委員会
平和
読書感想文のコンクール

県と人権委員会
平和
読書感想文のコンクール

温泉プールも造る
内郷高校新築近く着工

県立内郷高校は校舎の老朽化で破損が甚しいため鹿島地内に移転新築することになり、水田四万六千二百平方メートルを買収、イネ刈り後整地工事に着手、来年度から四カ年計画で新築にとりかかる。

新校舎は鉄筋コンクリート三階建て二棟（六千九百九十四平方メートル、普通教室十八、特別教室十五、その他三十五教室）に体育館（千百十八平方メートル）というりっぱなもの。三十七年度は校舎一棟を建てるほか運動場を整備、三十八年度から第二校舎一棟と体育館を建設する計画で四年度から分散授業を行なう。このほか全校完成後校内に温泉プールを設ける計画もある。

主体性めぐり
地区労協分裂

勿来地区労働組合、磐長金融労組、呉羽化成工場、大日本炭鉱　全自労、国鉄の各代表は二十八日行なわれ、地区労協の主体性について討議されたが分裂の危機に直面し六日午後一時より呉羽会館において今泉炭鉱、勿来自労、川部自労、磐城通運株式会社、星友タクシー福島興業、東北電力、県労協側、全逓、国鉄、山田自労、全林野、市役所の各労働組合で組織する勿来地区労働評議会（三会）が指導となった組合分裂後の各派は中立両、呉羽化成工場、県民労協側と日本炭鉱、羽黒炭鉱、磐城貨物自動車（三会）が指導となった組合分裂後の各派は中立両、呉羽化成工場、県民労協側と日本炭鉱、羽黒炭鉱、磐城貨物自動車（三会）が指導

立派な陶器できる
渡辺小で社会科の実習

磐城市の渡辺小学校（上遠野校長）では社会科の一ぺんとして陶器（焼物）の製造を行ない、成果をあげている。

実習には林計園教諭（三年）が指導に当り、PTAの寄付（二万五千円）で校庭に造った力ガマ（比川式）で焼いた。

無線試験全員パス
小名浜水産高卒業生ら

磐城市、県立小名浜水産高校の通信科（無線通信、一年修了）の卒業科（無線通信、一年修了）の卒業生は無線通信士一回生徒二十人がそろって全員が無線通信試験にパス、漁業家は通信士の確保は大ひょうぶと喜んでいる。

同校の無線科生はほとんど大きな汽船会社などに就職してしまうため、県内の各漁業家は無線通信士確保に苦心、県漁連などで県漁業無線通信士養成会を結成、入学生には養成会が奨学金を交付するほか、入学金、授業料、寄宿入会料なども全額負担している関係なものである。

写真展を開く。このため一般者の参加を希望している。〆切は十日午後三時まで。写真の主題は未発表のもの、大きさは四ツ切一人五点以内。作品受付は商事務所か田中カメラ店。多数の参加を望んでいる。

勤労者の写真展開く

平労政事務所では二十七日から三日間、平市三十日銀ホールで開催する第五回石城地方勤労者

近く落成式行う
川前村役場の新庁舎

川前村役場では去る五月から志賀組（志賀昭典氏で新庁舎を建設中であったがこの程完成、五日引渡し完了することになった。新庁舎は昨年九月の定例議会で決定、敷地百九十五坪九合五勺、六百八十六平方米の旧庁舎の北に建坪、六百八十六平方米の鉄骨二階建て工費二千二百万円約六ヶ月ぶりに完成したもので階下が村長、収入役、助役執務室となって居り階上は議員、同委員会議室がある。外装はクリーム色に仕上げたモダンなものである。十日には落成式が行なう予定であるとして近日中に行なう予定である。

便利になる
郵便受取払

平窓便局郵便局では料金受取人払をおさえるために郵便料金を負担させないで郵便を出して貰うためには往復はがきを利用するとか、返信料を同封するとかの方法を講じなければならないが、こんどは返信料のないときは無効になってしまうわけである。このような無駄のない便利な方法として近頃のあった分についた

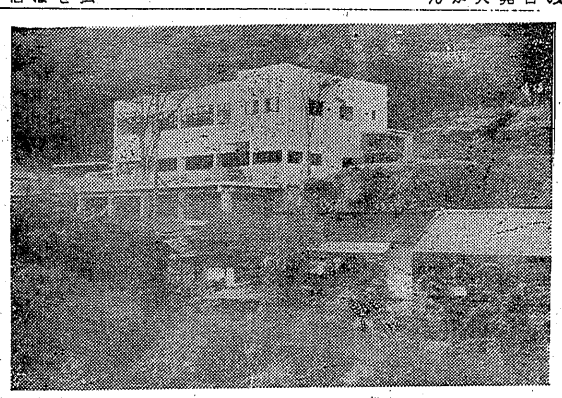

文具のナガノ

防潮対策を要望
豊間など沿岸民から

去月二十八日から二十九日石城地方を襲った高潮で被害を受けた平市豊間、薄磯、薄ノ内地区の住民二百三十の被害におよび、さらに最近はさくに被害も増大しているためこのほど市当局を訪れて対策を県に強力に要望してほしいと陳情した。

同地区において最近道路、堤防の建設工事が拡大されるにつれて

整備にのり出す
小名浜漁協組を対策審議会で

磐城市の渡辺小学校（上遠野校長）では社会科の一ぺんとして陶器（焼物）の製造を行ない、成果をあげている。

実習には林計園教諭（三年）が指導に当り、PTAの寄付（二万五千円）で校庭に造った力ガマ（比川式）で焼いた。

（写真は陶器を製造する生徒）

選挙ごとに人物難
人選悩みが伸び悩みか

欠点もあることは周知の事実ではあるが、それが現在の政治生命を断るという考えかも知れない。何れにしても党が推薦した以上は真の政治家としてかつぎ出すべきものだけあり偶然ない。いまだ始まったことではない。本年五月に行なった知事選挙のときも、佐藤知事の独走的な選挙に終っている。次期選挙を狙う地かためのための候補が一人くらいあってよかったと思うのだった。

▼▼選挙にしても政治はこの発端となる。知事をにこしたのに政治に関心をもつ者は大きく失望されたのだった。くるべき参院選挙に、県民が納得できる人物を擁出するのに一苦労をかかえている自民党県連は老化したと

実務学級で学ぶ児童ら
料理や工作も

平第三中学校の実務学級は同校に教室のないところから、学区内の平明三小学校で授業を行なっている。この実務学級には十三人の生徒がおり、専任教諭教諭が担任で指導に当っている。

また来春卒業生は二人（男三人、女四人）で毎月一回交互の割合いを設けて親子の懇談会を開いて

いるほか生徒たち自身で料理の勉強や工作など自発的に行なっている。

卒業社会に出る四人の女子生徒は週に一回の料理の勉強に生徒たちが自宅から惣菜、調味料などを持ち寄って楽しみのある料理づくりに一生懸命、あの手この手で真剣な身のこなしが見られたこの生徒たちは精神薄弱であるが、それでも普通の子供たちには負けられないと張り切って勉強している。

（写真は料理をつくる女生徒）

手配中の窃盗犯塩釜署逮捕

常磐署では指名手配中の宮城県宮城郡七ヶ浜町汽船日立工場鋳物工場鋳型工強盗窃盗犯科三犯斎藤紀一（三）＝常磐市上湯長谷町＝を逮捕した。

三瓶（三）常磐市上湯長谷梅ケ平七一日午後逮捕した。一方住居不定時木英雄（三）は三十一日午後零時ごろ塩釜署に逮捕され、常磐署に身柄を移送してきた。両人らは本年九月二十二日ごろ同工場共同所で管内中学校三十三校の職業指導主事を集めてことし第一回の職業指導と就職の懇談会を開く。

職業指導と就職懇談会

平職安では十五日午前十時から同所で管内中学校三十三校の職業指導主事を集めてことし第一回の職業指導と就職の懇談会を開く。

サンマ船機関故障
応急修理あす帰港

磐城市中坪永山辰之助さん所有サンマ船第七神洋丸（四三㌧）船長平市豊間町鈴木力さん外二十二名乗り込み、塩釜沖三二十海里の漁場で操業中クランク折損漂流中と小名浜海上保安部に連絡があったが、その後の応急処理の上自力で二日午後小名浜に入港予定の巨入電があった。

少年二人組暴行で逮捕

磐城署は一日午前四時半市内仲ノ作の路上少年二名を逮捕、傷害容疑で調べている。少年二人は同日午前零時ごろ市内折戸の県道を通りかかった市内場旁之助さんにいんねんをつけビールビンで殴りつけ全治二週間の傷を負わしたもの。

役員改選

磐城署はこのほど役員改選の結果会長斎藤正一（ますや呉服店）副会長赤津太次（大黒屋）富山新二（富山呉服店）倉井田村勝蔵（山口菓子店）板山政一（板山こんにゃく店）

年賀状版画の作品を募集

郵政省、日本版画協会では第十一回全日本年賀状版画コンクール作品を広く全国から募っている。応募は年賀状にふさわしいもので自

毎日一言

「今晩」北寄り風日中曇りだが晴れ間出る　北寄り風曇りだが時々小雨降る　多少風波ある程度。

「明日」北寄り風曇りだが時々小雨降る　「海上」

閻魔帖

本県は東北一の雄県だの県議県だのと物騒県だのと物騒県であるが、選挙どきになると東北一の人物払底な県になるとは県民の見方だ。目前の行動がはどうしたことか、明年行なわれる参議院議員の改選期を控え、地方区は保革も候補難に陥っている。社会党が分裂して社会、民社各自の候補をたてることは既報のとおりだが、彼はどうしたことか心じない。最も彼には幾多の欠点もあることは周知の事実ではあるが、それが現在の政治生命を断るという考えかも知れない。何れにしても党が推薦した以上は真の政治家としてかつぎ出すべきものだけあり偶然ない。いまだ始まったことではない。本年五月に行なった知事選挙のときも、佐藤知事の独走的な選挙に終っている。次期選挙を狙う地かためのための候補が一人くらいあってよかったと思うのだった。

▼▼選挙にしても政治はこの発端となる。知事をにこしたのに政治に関心をもつ者は大きく失望されたのだった。くるべき参院選挙に、県民が納得できる人物を擁出するのに一苦労をかかえている自民党県連は老化したと

毛糸の宝石

東洋紡の
ダイヤモンド毛糸

ハシモトヤ糸店
平市銀座TEL4315―9

集募

大型貨物自動車運転手
日収五〇〇円以上　毎年二回以上昇給あり
（免許あるき）
希望者は履歴書免許証持参の上来社下さい
平市堂ノ前（大阪造船所内）
程塚建設工業
TEL六二七三・四八〇五

マルシチ醤油

お食事がおいしくなる……
マルシチ!!
一一・八リットル
▽お買求めは有名店で

醸造元　高橋彌次右衛門商店　今市市
特約店　丸仙　平水産魚市場　平市

内科 小児科
高久医院

平市紺屋町　東洋民間前
電二五二三

ブリヂストン B・S・チャンピオン

ホンダ、ベンリー、スーパーカブ
■十月分割払いでお気軽に求められます
※御報参上
佐藤輪業
平市月見町　電六四五一

石炭コークス

○火力の強い
○火持の長い
○カスの少い
徳用石炭

▷電話(代)6141番へ◁
（1俵よりお届けいたします）
平市田町
常磐炭礦福島県販売株式会社

外科 整形外科
諸橋医院

時間　入院随時
鉄田行市内バス五色町停留所前
電話二〇八三番
諸橋鉄弥
菊池源二

萬屋商店

会社
株式
募集　女子事務員　運転手（大型小型）各二名

平市正内町　TEL2273

さかえ

TEL5544
2964
駅前中央

匂い松たけ
味シメジ！
いよいよ松たけの季節です
どびんむし　一〇〇円
茶わんむし　一〇〇円
松たけ丼　一五〇円
松たけそば　一三〇円
松たけフライ　一〇〇円

越

マトンつついてもみじ狩り
食通にも好評のマトン（羊肉）が入荷しました。すき焼き、シンキスカン鍋など牛、豚肉におとらぬうまさがあり、とても好評です。

マトン（羊肉）	上	四〇円
〃	中	三五円
〃	並	三〇円
伊勢牛霜降ロース	百グラム	一五〇円
〃 特選ロース	〃	一〇〇円
〃 すき焼用	〃	八〇円

（旧館一階食肉売場）

熊越

平市　募集　販売員

今日の市況

▽キウリ	一〇一―九〇	
▽アブラナ	八、五一	二
▽ダイコン	二七一	一五
▽丸ダイコン	一〇一	八
▽ニンジン	六五一	四〇
▽ゴボウ	三五一	一〇
▽パレイショ	一五一	七
▽サツマイモ	二〇一	七
▽ネギ	二三一	八
▽タマナ	一〇一	五
▽ハクサイ	三五一	一五
▽カブ	二七一	一二
▽タケノコ	四一	六
▽ミツバ	五五一	二五
▽ショウガ	二一一	七
▽根ショウガ	一〇一	五
▽ナタマメ	六〇三	二〇
▽ホウレン草	一七一	七
▽ミツナ	七一	二
▽タイナ	一七一	六
▽ワセアカ	三七一	一七
▽ニイタカ	三七一	三三
▽ヌキガキ	六〇一	一五
▽アマガキ	四五一	一五
▽ナマガキ	二〇一	一四
▽タマゴ	二三一	七

電気アイロンとスタンド
三幸デパート

平市三千畳敷四九二三

（第三種郵便物認可）定価一カ月100円・一部5円

菊水忍法帖シリーズ no.1

はりつけ地石

矢野ひろし作・画　27

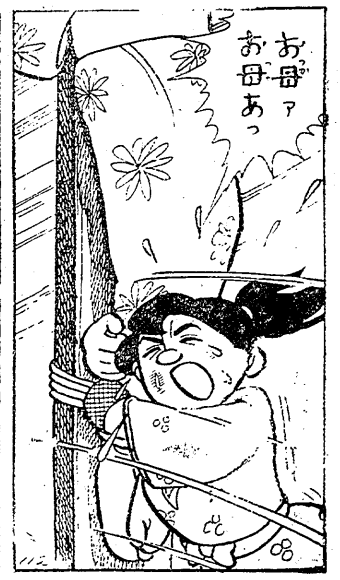

文芸

カブト虫

斎藤克栄

やぎは白くてかわいい。弱、兄がとてつなぎに行く前に一回と夕方一回、ちもしぼりをする。ぼくは、その弱のなで持ちするのが日課だ。うまい手つきでやぎのおっぱいをしぼる。ぼくもときどきまねをするがうまくいかない。うちのやぎはとしの四月に子を二ひきんだ。その子が白いやぎとまっ黒いやぎの二ひきだ。

ぼくはカブト虫を持っているこのカブト虫は、友だちからもらったものだ。ぼくはこのカブト虫とあそぶのが大好きで。家政から帰ってくるとすぐカブト虫の入っている箱を、取り出して遊ぶ。まずカブト虫はおきようと足をバタバタさせる。そうして足がたたたをひっくりかえすと、ぼくの手の上をはい回る。ぼくはカブト虫をつかまえようとするが、なかなかつかまらない。

ぼくはカブト虫をつかまえるとき、ぼくはカブト虫をつかまえるとき、その人にすくなる。そんな時「はなたれ、友達は欲ではないか」と叱るおやさにはねかえらない。

ただ二匹の動物でしかないようだ。今はなやぎを見るとかわいくなる。でもやぎはぼくの心にゆうきをしてくれる。やっぱりすきだ。

平一小「あげ土」から

やぎ

馬上博

やぎは白くてかわいい。弱、兄がとてつなぎに行く前に一回と夕方一回、ちもしぼりをする。ぼくは、その弱のなで持ちするのが日課だ。うまい手つきでやぎのおっぱいをしぼる。ぼくもときどきまねをするがうまくいかない。うちのやぎはとしの四月に子を二ひきんだ。その子が白いやぎとまっ黒いやぎの二ひきだ。

ぼくたちになれはじめた時、どこかの人がきつれて行った。やぎが行く時のさびしさを思うとまらなくなる。やぎはこうちか見かえろ「メエーメエー」鳴きながら行ったのだ。ぼくはほねをつたわるのがまんできなかった。

母もだれも声を出さない。みんな悲しかったのだ。親とはなれるなんていやだ。「お父さんのばか」と心で言った。やぎは土手をこえ線路のむこうへ消えて行った。そんなことのあった親やぎを見ながらわうとやぎもわらうたような顔をする。ぼくは本当にかわいいと思う。でもときどきその人がえさをやると、その人にすくなる。そんな時「はなたれ、友達は欲ではないか」と叱るおやさにはねかえらない。

ただ二匹の動物でしかないようだ。今はなやぎを見るとかわいくなる。でもやぎはぼくの心にゆうきをしてくれる。やっぱりすきだ。

国華堂表彰される

全国衛生協会長から

磐城市小名浜上町菓子製造販売株式会社国華堂（商邦松雄氏）では同工場の環境衛生施設の完備、経営の合理化されている点で優秀なことが認められ、今日一日東京丸の内東商ホールで本県下で初めての全国衛生協会長から表彰されることになつた。

同工場は経営の面で、従来の中小企業的家族主義の従業員の処遇方法から脱皮して、採用の給与、年昇給、休暇、休憩、厚生、社会保険制度の一切が合理化されている。

常磐署の原動機免許合格者

常磐署で実施した原動機付第二種免許試験の結果合格者は四十三名で次の通り。

緑川長市、最上敏江、神田福田昭一、安斎幸道、河野通孝渡辺明美、細野磯友、武田二三、武藤綾男、高橋松助、鎌田貢、太田貢、高橋松助、鎌田貢、太田昭市、鈴木義孝、小泉正人、五十嵐忠、草野真義、小沢吉兵衛、若松俊彦、西戸行男、小野敏、高木政二、鈴木和一、高橋幸平、限谷征二、小室昭二、名幸和臣、小野久、中川裕一郎、加納公司

労資代表で懇談

金融技術面を意見交す

石城地区経営者と労働関係懇談会では二十七日午後五時より平市紺屋町（常炭休業所）に会員八〇団体鉄工業関係労資代表があつまり懇談会を開き現下の激動する労働経済情勢下に中小企業の金融、技術、革新、求人、労働条件等の意見を交換、県中小企業団体中央会の村上光平理事の「当面する中小鉄工業の諸問題について」の講演があつた。

磐城で少年柔剣道大会

磐城市防犯協会、磐城署、警察署主催の少年防犯柔剣道大会は二十八日小名浜一中で開いた。成績次のとおり。

「剣道」▼団体▽小学校❶小名浜一小A❷一中A❸二中▽高校❶小名浜A❷一中A❸二中▽高校❶小名浜B❷同A❸同C、小名高▽個人▽中学校❶鈴木英雄（小名中）❷小野正春（同）❸猪狩哲夫（同）一小A❷泉小❸小名浜三小▽中学校❶小名浜一中A❷泉中❸小名浜三小▽高校❶小名浜一中A❷泉中❸渡辺中A、小名浜二中A▽高校❶通学団❷小名高▼個人▽小学校❶中野吉一（小）❷林原文平（同）❸佐藤剛英（泉小）敢賀八木純一（泉小）鈴木久三（三小）▽中学校❶中野尚（一中）❷片山勝幸（泉中）❸横名聡（一中）敢斗賀勝田眼男（一中）馬門幸保（一中）▽高校❶桑原茂（水産）❷鈴木孝（同）❸児玉秀一（同）進藤利（同）

四選手出場

平から障害レースに

午前七時より（小雨決行）那山競上自衛隊駐屯地演習場に於て民友新聞主催後援本田モータ東北代理店のもとに行われるスクランブルレース（障害レース）に選り抜き地区代表選手として平ホンダモーター社員斉藤実、今野昭、渡辺貴一、田口力雄の四氏が出場することになつた。このレースには初出場ではあるが、いづれもベテラン揃いで活躍が期待されている。

将棋会

平将棋碁会では五日午前九時から優勝盤争奪将棋会を開く。

施肥は種を機械で

平農業改良普及所では三十日午後一時から平市夏井醸造組合の水田で麦作改善事業として施肥、播種などの機械による実演会を実施した。これは麦作改善栽培として県から新に指定されたもので、この機械化によつて生産コストの引下げと労力の減少をはかり共同化などを目的としたもの。

この日十七人の農民が参加して機械作業の指導を受けた。また同所では今年度に播種した麦作の刈取りまで、刈取機、乾燥機を購入することにより、こんどの施肥、播種機の利用によつて三分の一の労力を引下げることになる、とくに刈取機と乾燥機の配置で半分以上の労力が減少することになる。

磐城市で ソフトボール大会

磐城市役所内の各課親睦ソフトボール大会は三日午前八時半から小名浜一中、同一小校庭で開く。十四チームが参加する

ラジオ 娯楽室

（写真は装飾された国語堂）

映画欄

（平市）

◎世界館　七日迄　男の銘柄
◎ひかり座　六日迄　お嫁さま医師
◎繁栄館　十三日迄　世界の夜
◎東映劇場　七日迄　風の野郎と一人づれ
◎民劇　七日迄　真紅の男
◎平館　七日迄　地獄の饗宴
◎平館　七日迄　相撲後半戦
◎平松竹　七日迄　波止場無宿
◎平松竹　七日迄　暗黒街の静かな男
◎平ニュー東映　七日迄　金の実る樹に恋が咲くママおうちが燃えてるの
◎三友東映　七日迄　万年太郎
◎東映劇場　七日迄　風の野郎と一人づれ
◎民劇　七日迄　真紅の男
◎平館　七日迄　地獄の饗宴
◎平館　七日迄　相撲後半戦
◎平松竹　七日迄　波止場無宿
◎平松竹　七日迄　暗黒街の静かな男
◎平ニュー東映　七日迄　金の実る樹に恋が咲くママおうちが燃えてるの
◎三友東映　七日迄　万年太郎
◎平　七日迄　四十一時間の恐怖
◎平　七日迄　太平洋紅に染まる暗黒街の七人
◎繁栄館　十三日迄　太平洋紅に染まる暗黒街の七人
◎平　七日迄　男の銘柄
◎平　七日迄　お嫁さま医師
◎ひかり座　六日迄　熱風
◎繁栄館　十三日迄　世界の夜

NHK第1 ラジオ福島

【今晩】

5.05 そのイスにすわれ
30 1丁目1番地
7.15 ニュースハイライト
30 浪曲ドラマ
8.00 ストップクイズ
30 思い出のアルバム
9.10 ニュース解説
25 芸能ホール
10.10 時の動き
30 イタリア歌劇団演奏
11.30 趣味の手帳
40 おやすみの前に

【明朝】

5.00 今日も元気で
45 農家の宵さんへ
6.10 きようもロビンで
30 ポケツト落語
7.15 パパいつてらつしやいねないしよだよ
8.05 おはようダークダックス
30 トースト冗談
9.00 ラツキー号発車
35 虹は歌う

NHK テレビ

【今晩】

8.00 ジヤツクペニー
9.30 きようのニュース

秋家具はあるがて
御婚礼に贈りものに
あるが
本店平市銀座町 電2233
支店平市四丁目 電2434

クリーニング 洗張・防水
小松崎
平館前 電3343

珍菓 水戸山 大丸屋
平市南町TEL3609

馬山
平市紺屋町六四七 小路四

御名入染専門
馬目染工場
平五・電一五八

開花亭の強化食パン
フトーパン
平市五丁目電2342 2342

風呂敷 手タオル 試製

宣伝にサービス
広告マッチ
加注文は
きがい物本店
平市六丁目 TEL.2485

ほのとんかつ太宮
平市三丁目 電二九六八
かつ丼の部
かつ丼 一六〇円
かつライスの部
ライス 一六〇円
ライス 二一〇円
ライス 二七〇円

速迅前出
カツライスの部
松 一六〇円
竹 二一〇円
梅 二七〇円
かつ丼 一六〇円
鳥かつ丼 二一〇円

耳鼻咽喉科
鈴木医院
院長 鈴木正男
平市田町 電2613番

高最内国産生産品
山口の自転車
乗つて軽く 持つて軽い
新しい設計 美しい色彩
良い品質 安い価格
代理店 大高自転車店
平市相殿町 電五〇〇三

厚生医療指定病院 労災保険指定病院 結核不自由者相談所
財団法人 竹林病院
院長 竹林貞吉
本院 平市十五丁目十三番地 電話二三・四二三番
分院 平市小太郎町十三番地 電話四一三三番
外科 整形外科 内科 小児科 呼吸器科 皮膚科 泌尿器科 理学診療科 レントゲン科

不動産売買・仲介評価貸家斡旋
公認 平宅地建物取引所
平市才槌小路踏切際 色川材木店内電二三六一番

〃灯火親しむ候〃「カクテル」の味も又格別
クラブ セシボン
源本酒場 T二一〇二

記念の贈りものは
誠光堂のトメコ
ケガビ イネワ
寓年鑑を……
（眼鏡部新設）
平銀座 誠光堂 TEL 3496

江戸前出前・折詰・迅速調達
立喰 太郎寿司
平市公会堂通り 電五七六二

内科・外科
産婦人科
前田医院
院長 前田清英
副院長 前田春雄
☆入院随時
勿来市植田町本町2 電話植田二二番

ポンプと水道工事
平市堂の前 電五四〇〇
山崎

うちわカレンダー広告ベンチ
平市大町 電四六九
嘉見家

鈴木歯科医院
鈴木喜政
医院 内郷市内町 電三五八一
自宅 平市田町一〇三 電二九五七

☆タクシーのご用命は☆
平 2175 2640
好間 5372
草野 5647
尼子タクシー
代表取締役 吉田健造

精神科 神経科 内科
付属 荒川分院
新田目病院
院長 新田目五郎
平市才槌小路 電四三一七八
平市上荒川宏章 電四三一九

財団法人 石城精神医学研究所

酒 銘
まるやかな味
さわやかな
よいごこち
鶴仙
松吉屋酒造店
製造元・合資会社
平市平窪 TEL2210

立喰 高島屋を
割烹 仕出し
平市南町 電二三〇四

銘菓 六段最中
名物 平六段羊羹
福島県主菓子の品評会に於て第一等の県知事賞を授与されました これ偏に各位の御引立の賜と御礼申上げます
六段本舗 平駅前 平凡 電2509