常磐毎日
発行所
平市田町75番地
常磐毎日新聞社
電代表）2104―2105番

会津清酒
稲川
稲川酒造吟醸店
福島県磐城郡内郷町字新町

行楽に絶好の休日

秋色ます山は人、々で彩る

秋分の日ではじまった連休から秋の本格的行楽シーズン入り、各観光地は何れも家族連れや団体などがドット押しかけ大にぎわいをみせた。山は紅葉ぶりもまだちょっと早く、色づきはじめたという程度だが、県立公園水石山、夏井川渓谷、背戸峨廊、猫鳴山、二ツ箭山などの山岳地などには若いハイカーたちが二百組で約七千人が押す。

秋の気分を謳歌していた。今月末からは本格的にハイカーたちが訪れるが、そのころには渓谷も紅葉して秋深い景観は人の目を楽しませることだろう。

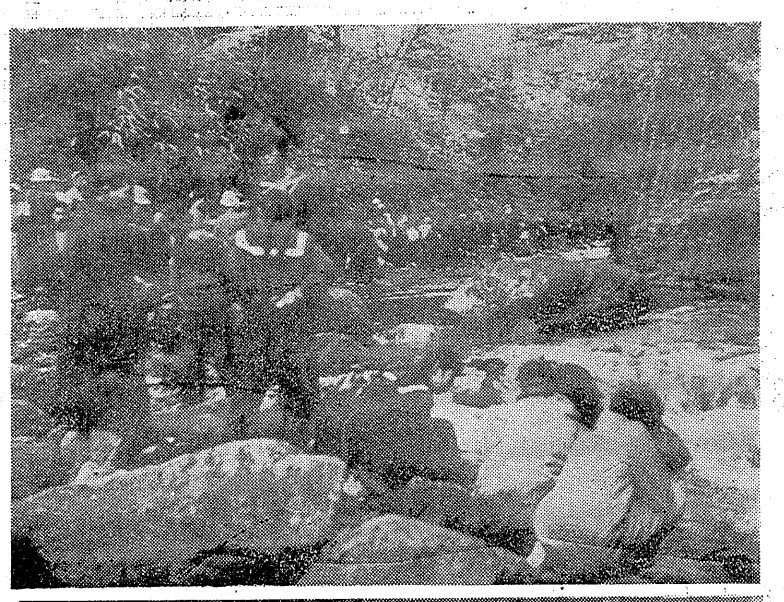

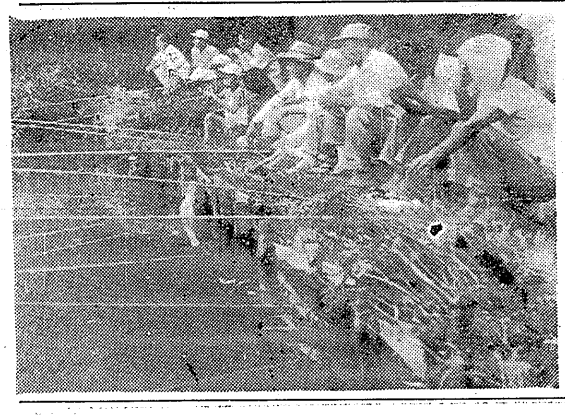

文豪のナガノ

五センチもあるコイや金鯉を一人で十二、三尾もつりあげ大喜わいをみせた。きょう二十五日からは一般に開放するが、池にはコイ二百尾、ふな五十尾、金魚二十尾が放流されている。

（写真は賑わったコイつり大会）

婦人ら踊りまくる

講師招き　健全な娯楽化に

いわき民謡会、市観光協会では広く民謡を普及、健全な体育、娯楽にしようときのう二十四日、午後一時から公会堂日本間で一般民謡講習会を開いた。この講習会にはビクター専属の落合弘氏が特別講師として出席した。会場には約五十人の婦人たちが参加、全国の代表的民謡に合わせ、落合氏の指導のもとに手ぶり、身ぶりもあやなな踊りを眼やをにくりひろげた。講習会終了後は落合氏を囲んで民謡のあり方などをテーマにした座談会を開いた。

メーター制　磐城で実施

磐城市タクシー業者は、最近に至つて物価の値上がり目立つてきたので、従来の定額料金では経営が容易でなくなつたと、諸物価の値上げに対抗して、最近は業者間で協議した結果メーター制を実施することになつた。

目立製材講習　生実習公開

平林樂事務所では二十六日午前九時から平市福島町大炭製材工場、午後一時から磐城市井沢製材工場で第七期目立製材習生の公開実習並びに批評会を開く。終つて講師の田島広雄磐利用事業所工藤万次郎氏の講演がある。

賑わった鯉釣り

内郷市有志ら多数で

内郷市消防団第四分団（分団長沼田尊次郎氏）では毎年春秋の二回にわたりコイつり大会を実施しているが、きのう二十四日午前八時から下藤町金谷防火用水池で秋の公会が並び、一時間あまりで二十約五十平方米、深さ二米の池に太コイつり大会を市内の名士約百人を招いて行われた。当日は日曜日とあつて朝早くから

値上り気味　野菜、鮮魚、衣類など

平市統計係は九月十五日現在に於ける市内の小売物価を集計した。これによると野菜、鮮魚、衣類などの季節物は一般的に値上りをみせている。小売物価次のとおり。（単位円）

「鮮魚、貝」（四百グラム）＝まぐろ三二〇、あじ二〇、かつお九五、かれい七五、さんま三二、にしん二六、いか三二、ひらめ二一〇、鯨肉五〇。

「野菜」（四百グラム）＝キャベツ二八、ほうれん草二八、ねぎ一〇、里芋三〇、大根二六、にんじん三〇、ごぼう二六、玉ねぎ二二、かぼちゃ二二、きゅうり一〇、なす一〇。

「野菜、米穀、塩干類」甘しょ三五、馬れいしょ一五、うるち米八一、もち米八九、精麦五五（以上一キロ）干うどん三三、麦平八〇、するめ一〇〇、塩さけ一五〇、かつお節四八〇（以上四〇〇グラム）けずり節五〇（百グラム）

「つくだ煮、酒物、加工食品、食肉」こんにゃく一四、こんぶつくだ煮四〇、するめつくだ煮八〇、福神づけ四八、さつま揚三五、納豆三五、牛肉二四〇、豚肉一〇〇、鶏肉一八〇、鶏卵七一、豆腐一六、油揚八〇、かまぼこ二四〇（以上四百グラム）

「調味料、パン、菓子、果物」しょう油一本一七〇、みそ二八、砂糖五五、食パン四〇、あめ一〇〇、せんべい一〇〇、甘納豆七二、りんご三〇、なし二〇（以上四百グラム）

「下着、生地、綿類」男子シャツ合一八〇、ワイシャツ四八〇、子供シャツ二二〇、婦人ヤツ一五〇、男子ケツ下一二〇、化

正義の忍者遂に登上　矢野ひろしの野心作

忍術マンガの決定版

菊水忍法帖　1日から連載

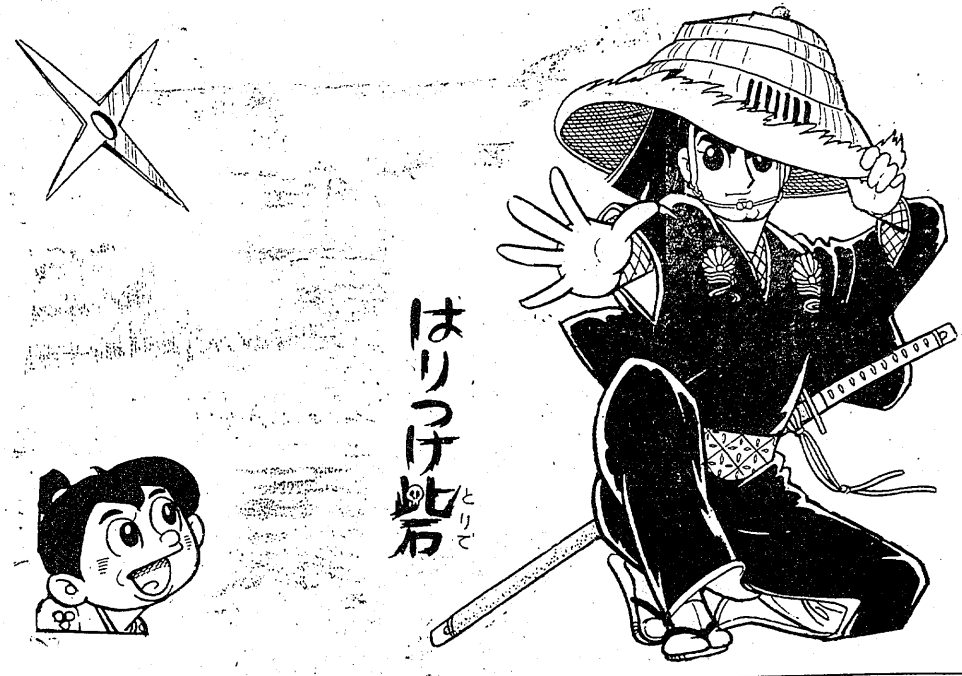

奥州いわきの国は夏井川の上流、鬼城山にすむ二巻の邪鬼は将軍お買い上げとなつた名馬〝青風〟をうばおうと、とくいの抜忍流忍法をつかつて少年太郎君にせまつた。危し太郎君！その時さっそうとあらわれたのは、これぞ正義の忍者菊水幻之助だ。さあこの正邪の対決はどうなるでしょうか。一日からの連載にご期待下さい。

会期は三日間　議運委決める

平市議会議会運営委員会は二十二日開き、九月定例会の会期を二十六日から三日間と決めた。日程は二十六日本会議、二十七日委員会二十八日本会議で提出議案を可決する。

人の目をひく　猿すべりの花

平市の松が岡公園にサルが登ることができないといわれている「サルすべりの木」に紅色の花が咲き乱れている。花は毎年盆頃から秋にかけて咲くものだが、公園を訪れる人たちの心をやわらげている

（写真下＝サルすべりの花）

（写真上＝賑わいをみせる背戸峨廊）

（写真中＝落合氏を囲んでの民謡講習会）

旅館　家庭的ムード
平市升後沢畔り　電話三三

今晩　おのち南寄りの風

「今晩」おのち南寄りの風、時ときどき強風

「明日」南寄りの風、時から曇となり、遅くなつて一時小雨。

「沖上」今晩おだやか。あす多少風強出る。

BGMのオアシスバー
●社交女性を求む
銀座の人気者
花束
（酒喜龍ウラ）
TEL4432

一日入隊を募集

来月郡山駐屯部隊へ

平市では自衛隊への一日入隊希望氏名を記入のうえ役事代百二十円を添え、市役所総務課か各出張所に十月十六日まで申し込むこと。十二月末で十八歳から二十五歳までの受験を希望する男子は住所、なお往復の交通費は無料。

常磐市議会

二十七日召集

常磐市定例議会は二十七日午前九時から開く。寄付採納について六件、三十五年度一般、特別会計決算報告、湯本一小、磐崎小、長倉小、鹿島小、給食新築についてその他二十二件。なお固定資産評価審査員の選任も行なう。教育委員任命につき同意をもとめる件である。

神社総代会　あすひらく

県石城地区神社総代会（根本真治会長）の第七回総会は二十六日午前十時から内郷市公会堂で開く。

造材研究会　二十七日に

県森林組合連合会主催の造材研究会は二十七日午前十時から内郷市綴町下馬場、平木材市場第二売場で開く。耶内森林組合役職員多数で参加する。

神谷支所を市営住宅に

平市では住宅難緩和のため旧神谷出張所を市営住宅にすることになり、改装（工費四十九万円）を進めていたが、このほど完成した。入居世帯数は七世帯で近く希望抽せんをして入居者を決める。

秋季掃除の日割きまる

平市では秋季大掃除を次の日程で実施する。

▽十月七日＝平鎮、神谷、飯野、夏井、高久、豊間、草野、赤井

▽八、九日＝旧市内。

市体育祭開催　打合わせ

常磐市体育協会ではきょう二十五日午後一時から体育指導員と体協理事、駐在員代表らあつまり市民体育祭開催の打合わせ会を開いた

婦人服装専門の
おしゃれの店
三都屋
平市二丁目TEL3720

今晩のナイトショウ　世界館
総天然色　夜の闘魚
山本富士子　京マチ子

大谷石
平市白土井

クリーニング　洗張・防水
小松崎
平館前　電3343

越
ああどこまで移る三愛ぞ……
四階の三愛コーナーは今度二階に下りました。二階はどうしても客あしが多うございますので、セーターは目立つて助いています。
越
ネップ入カーデガン
ラムウールショールカラー〃
水玉模様正絹プラウス
アセテート七分袖〃
熊ハンドバッグ
ソンプレロ帽子
ルームシューズ
一二〇円
一三五〇円
四五〇円
八〇円
二五〇円
（二階三愛コーナー）
平市

急募
●女子店員　若干名
※年令十八才から二十三才位迄
※洋裁通勤の出来る方　履歴書持参・委細面談
三和洋装店
平市田町通り　電四二一〇

福島県
登録選手記録大会
福島県競輪選手全員による世界選手権種目の競技大会
とき　九月二十八日（午前十時）
場所　平競輪場（小雨決行）
主催　社団法人福島県競輪選手会
後援　福島県、平市、社団法人福島県自動車振興会

昭和36年9月25日
ご需用家の皆様
東北電力株式会社平営業所
停電のお詫び
お引立を頂き有難うございます
23日の強風が関係者の発電を妨げたため広範囲にわたる停電を長時間に申し訳ありません。

郷土の生んだ偉人

須藤氏の労作「白い眉」

愚庵伝記出版

本紙に連載しました笠子愚庵の伝記「白い眉」を単行本に集録、今月末から発売致します。郷土の生んだ偉人として、平市の物見が岡に記念碑の建立もみている天田愚庵の物語りは、これまでもいろいろの角度から発表されて来ましたが、こんど出版される「白い眉」はいわばその決定版ともいうべきもので、郷土史の研究で知られる須藤春雄氏が三年有余の日数を費やして集録した労作、さし絵は肖像画の権威吉田富美氏（小川町）が特に筆を揮って下さいました。御期待とご愛読をお願い致します。

なお、限定版につき部数に制限ありますのでご希望の方は本社、並びに支社支局まで早目にお申しみ下さい。

株式会社　常磐毎日新聞社

高校へ警告発す

平署　無免許の運転事故で

平署では最近管内の高校生による無免許運転や交通法違反が多く目立ち、二十日には平市大町地内で好間村小谷作の高校生二人が第一級バイクを無免許で運転、走って来た小型三輪車の側面に衝つかってひん死の重傷を負った。

このため同署交通課では、管内各学校に無免許運転をやめるよう警告を出した。同署がいままで行なつて来た一斉取締りのさい、違反者のうち最近とくに目立って来たのは高校生による通交法違反で、とくに無免許の約一〇%が高校生で占められている。これらの高校生はほとんどがバイクだけに交通事故の危険をはらんでおり、交通課で対策に苦心した矢先、二十日の事故が起きたため、これをキツカケに厳重な取り締まりを行なう一方、高校生に強く違反防止をよびかけることになったもの。

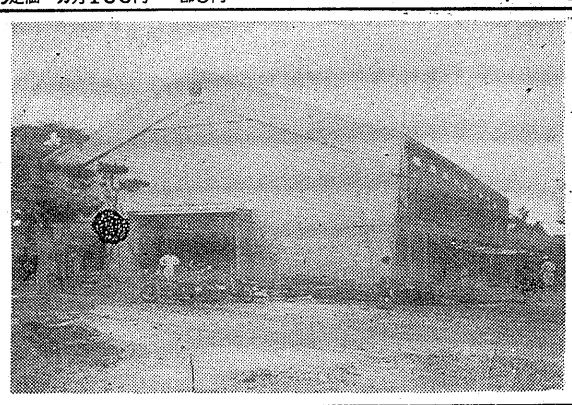

磐城市会追予　八千万円上程

磐城市会は二十六日午前十時から開かれるが、追加更正予算八千万円を上程した。主な追加更正は土地改良費九百万円、国民年金支払

湯本鉱支部で防犯講演会

防犯協会湯本鉱支部主催の防犯講演会を二十二日東クラブ、二十七日骨ノ山クラブ、二十九日八仙クラブ、午後六時より開く。講師は常磐炭礦相談所長、石井常磐市福祉事務所長の面氏。演題はくに家庭における問題解決の仕方について。

赤字工事の尻ふく

浪江町吉田に非難の声

浪江町では浦戸体育かんを六百三十万円で、同町内吉田、三四氏と昨年秋建設請負契約を行つたが、工期が延長しても工事はちつとも進捗せず、関係者を困らせていたその間契約施行者吉田氏は死亡、町当局では年度替り前に県からの補助金交付関係から工事完了報告をすまし、一方工事の進捗方をはかつていたが、依然として工事はすすまず、県教員からは、施工上の不備を笑かれ、手直しをやるなど、不手際を暴露していたが、今回の木材値上りを口実に、百八十五万円の赤字を補償してくれと体育かんの引渡しを前に、工事契約保証人同町西武夫氏から町当局に申し出た。議会側では前例のないことであり相当物議をかもした。

（写真は不手際は施工から問題を起した浦戸校体育かん）

ゴミは指定個所へ

違反者は処罰

平市では最近ゴミを不法投棄する者が増え、衛生と美化をそこなうことから投棄禁止区域を設定、違反した場合は清掃法により罰することになつた。禁止区域は特別清掃区域に指定した旧市内、下水道河川、沼地、公共の水域などで、この禁止区域は必ず備えること

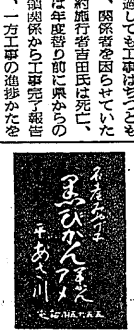

観光地視察

内郷ヘルスセンター職員ら

内郷市営ヘルスセンター従業員三十名は、他地区の観光観光施設など研修のため二十五、二十六の両日第一班十四名がスカイライン飯坂、仙台、松島などへ、ルスセンターを視察する。なお第二班は二十八、二十九の両日ときまった。

映画欄

（平市）

◉世界館　二十六日迄　可愛いめんどりが歌った　女房学校　今晩のナイトショウ　夜の踊魚

◎ひかり座　二十五日迄　サーカス小僧

◉繁栄館　二十五日迄　眠れる森の美女

◉東映劇場　二十九日迄　気まぐれ猫　八百万石に挑む男

◉民　劇　二十六日迄　おいろけ説法　女ばかりの夜

◉平　館　三十日迄　白い雲の少女　あいつと私

◉平松竹　二十六日迄　酔されざる者

◉平ニュー東映　二十六日迄　王座を賭けて　霧と影

◉三夜東映　二十六日迄　曲り角の女　照る日くもる日（後篇）

（後篇）

◉三函座　二十六日迄　うつちゃり姫君　白い南風　夕やけ小やけの赤とんぼ

◉常磐日活　二十六日迄　ヨツトと拳銃野郎　ノサツプの銃　斗いつづける男

◉湯本座　二十六日迄　妻として女として　続社長道中記　波浮を越えて

◉高萩座　二十六日迄　鹿霜島の捷　怪蛇魔の猛襲　怪波九十三次

（勿来市）

◉植田館　二十六日迄　斗いつづける男　刺客屋敷　天に代りて不義を討つ

◉中央館　二十六日迄　かあちゃんじゃのいやだ　気まぐれ猫　引越やつれ

◉菊多館　二十六日迄　幽霊島の捷　続次郎長長と石松社員

◉植田ロマンス　二十二日迄　密男コライアス　地獄へ突め

◉ミニ・プラボー

秋家具はあるがで
御婚礼に
贈りものに
あるが
本店平市銀座街　電2223
支店平市四丁目　電4295

御太鼓　御神輿　新調　修理
会資会社　佐藤栄吉商店
平市六丁目　TEL四八三

高岩市湯本上町（大和屋前）
アートスタジオ
撮影　現像　焼付　引伸し

ステレオ　レコード　フルヤマ
平市2丁目　電2972

佛具　平市新川町　橋本屋

電気アイロンとスタンド　三幸デパート　平市三丁目電四九三三

電山一　平市紅八四七　電四七四

カメラは田中

ふとんのお手入れは……
◇モシモシ2422番へ…すぐお伺いします
◇至急調製してお届けいたします
ふとんのスズキ　平市新川町　電2422

26日▷29日　総天然色
大70円　学60円　小50円
決斗篇！一挙上映!!
ゴーストタウンの決斗
■西部劇の新鋭　ジョン・スタンジエス
監督・作品三本立　ロバート・テーラー　リチャード・クイドマーク
パラマウント映画　総天然色　ビスタビジョン
西部劇の真髄を描く最高名作!!
ガンヒルの決斗
カーク・ダグラス　アンソニー・クイン
麦絶西部史に比類なき決斗！
OK牧場の決斗
総天然色　ビスタビジョン
バート・ランカスター　カーク・ダグラス
聚楽館

秋季特別興行
第八高地突撃隊
ビスタビジョン（ワイド）
一触即発の地雷原！問題の朝鮮三十八度線に対峙する北鮮系対米突撃隊の死斗!!
アメリカで公開禁止となつた話題の戦争巨篇!!
トニー・ラツセル　ペインズ・バロン主演
監督・ハート・トツター
米パート・ユニバーサル作品・映配提供
同時上映　ビスタビジョン総天然色活劇篇!!
虐殺ハツクの猛襲
ジョージ・モンゴメリイ☆モナー・フリーマン
26日より　ひかり座

皮膚科　性病科　矢吹医院　平市古鹿町　電(平)四六九三

出前迅速
カツライスの部　松　ライス　一五〇円
竹　ライス　一〇〇円
梅　ライス　一五〇円
カツ丼の部　鶴　かつ丼　一七〇円
亀　かつ丼　二一〇円
まのとんかつ太宰　平市二丁目　電一九六八

スポーツスーパーカブラ
■十ヵ月分割払いでお気軽に求められます
※御報巻上　佐藤輪業　平市月見町　電六四三二

会社株式　萬屋商店
募集　女子事務員　運転手（大型小型）各三名
青果市場
平市正内町　TEL2273

内科　小児科　後藤医院　後藤全久　平市吉野町　電三〇三六

石炭コークス
○火力の強い
○火持の長い
○カスの少い
徳用石炭
▷電話(代)6141番へ◁
（1俵よりお届けいたします）
平市田町
常磐炭礦福島県販売株式会社

御婚礼　御会合に……
日本観光旅館連盟会員
旅館　よろづ川
平市田町　電三八二・二六七〇

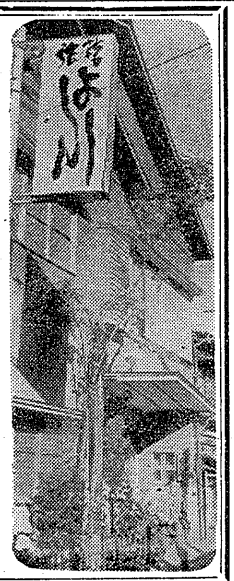

鈴木歯科医院
鈴木喜政
医院　内郷市内町
自宅　平市田町一〇三
電2358
電9571

売場拡張新設のため
女子社員募集
一、人員　数十名
二、年令　二十才前後
三、初任給　七、〇〇〇円
四、通勤費　支給
五、公休　月四回
六、その他　委細面談
七、本人自筆の履歴書持参のこと
八、面接日　第一回　九月二十六日　第二回　十月六日
九、時間　十時から四時まで
十、場所　平市一丁目鈴木勘氏商店本店
■事務員　若干名
■紳士服注文仕立技術者　若干名
優遇致します
洋服のデパート
KK　鈴木勘氏商店
1丁目店　電5711　3丁目店　電5263

夢心
東洋酒販株式会社
社長　杉田松太郎
平市禰宜町　電話(代)3188