常磐毎日
発行所 平市田町75番地
電話（代表）2104—2105番

東京堂のメガネさん
「平市本町」小島
電話 本店五〇〇〇 四八五九 支店 四八五〇

「今晩」降ったり止んだり、時々小雨
「明日」雨時々曇り、あすとも多少風波ある程度
「毎土」きょう、あすとも多少風波ある程度

暴走45分間、遂に捕る

無免許トラ、白バイと競走

大型トラックが白バイの停止命令を無視して突走し、追いかける白バイをジグザグ運転で妨害しながら時速百キロ近い猛スピードで平から高久—夏井—草野—内郷—磐城と四十五分間にも亘って逃げ廻り、バトカーを動員してやっと取りおさえるというギャング映画もどきのショッキングな事件が昨夜平市で発生、夏の夜の話題を呼んでいる。

この無法な運転手は内郷市級町の少年A（二）で大型トラックを無免許で運転、内郷から平方面へ時速六十キロの猛スピードで飛ばしているところを白バイが発見、平市十五丁目の平消防署付近で停車を命じたところスピード違反の上に無免許がばれては大変と急にスピードをあげて逃げ出し、市内から飯野方面に時速九十キロで逃走した。白バイが時々うつさず追跡したが、トラックは益々スピードを増し、しかも白バイが追いつくとみるとジグザク運転で妨害しながら高久—夏井—草野と逃げて再び平市に入り、本町通りを猛スピードで突走り、内郷—常磐—磐城と逃げ足は益々早く、止むなく平からパトカーも出動して追撃戦を展開、磐城市泉地内の通行人が少ない簡易舗道でやっと白バイが追い越し白バイを道路の真中に横倒しにしたのでさすがの猛者運転もこれまでとかん念して停車した。

この間およそ四十五分。平署で調べた結果この少年は無免許の上、ビール二本をのんでいたこともわかったが、一歩間違えば人命も犠牲にしかねないこの無謀運転には取締りのベテラン巡査部長も驚いたという。

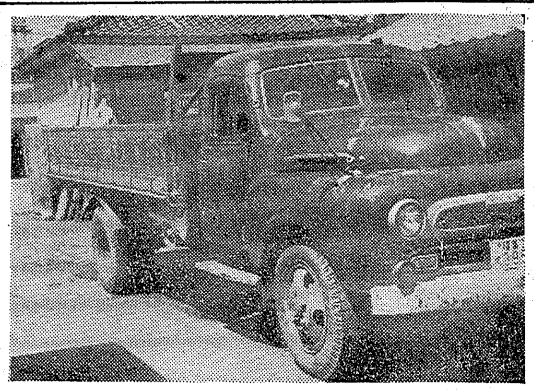

（写真は四十五分間逃げまわった問題のトラック）

親善運動会当る

思わぬ成果　一せい休業軌道にのる

平市商店連合会は去ての一せい休業を利用して、午前九時三十分から市競輪場で商店会の親善運動会を催した。前夜来の雨模様でグラウンドコンデーション悪く心配されたが、九商店会五百人の男女店員が参加、百メートル競走、自転車おそ乗り、猫袋、商店会対抗リレーなどに店主も店員も一諸になって好試合、珍プレーをご披露、大いに親善の実をあげた。

この日心配された雨模様も、店員たちの意気大いにあがり、天もこのなごやかな催しを祝福するかのようにご前十時ごろからからりと晴れ上り、真夏の暑しさしかけて運動会には誂いぴったりの日和にならは商店相互の親善はもちろん男女店員たちは汗を流しながら目隠競争に打ち興じた。出足を心配した商連の役員たちも思わぬ成果に喜ぶほどひと一せい休業もよろこぶ風に乗り出したし、これうまく軌道に乗り出したし、これ中一年生十藤ひなえさんの「雨あ

詩「雨上ずり」入選

工藤ひなえさん作

都山市の海岸まんじゅうが毎月出版している"こどもの砂"の「青い窓」の七月号の詩の雑誌に平一年生十藤ひなえさんの「雨あがり」の詩が見こと入選した。入選した詩は次の通り。

そうどの時間
空が急に明るくなった、
きらきらの笑や、なでしこまでもキラキラ光るゆきをこころがしている
どれもこれも生き生きとしあふれる喜びで
いっぱいのように
じつくりと立っている
木々の間から風がのぞかせた太陽も
いつもと変っている
心の底までしみとおるようなすがすがしい気持……
だから私は
雨あがりが大好きだ

教頭主事会

小名水高で開く

県下高校教頭、主事会は七、八の両日小名浜水産高で開く。約百二十人が集まり正しい教育課程、入試問題を中心に討議する。

市民卓球個人戦入勝者

常磐市体育協会主催の市民卓球大会個人戦は湯本一小講堂で行ない次の人勝者がきまった。男子優勝佐藤昭典（常炭）②内村慶一（東北電力）③村山英雄（常炭）④坂林悠紀雄（高校生）女子優勝松崎八千代（湯本高校）②鈴木和子（湯高）③佐沢アキ子（湯本高校）④共出恵子（磐崎青年）

旅館で売春させる

経営者を平署で取調べ

平署はかねてから平市内にはい春事件があるとの内偵していたが、五日午前八時ごろ平市田町二六、バー「羽」ことき成イセ氏ほか方を家宅捜索、関係書類を押収した一方吉成を強制い春容疑で任意出頭を求め取り調べている。

吉成は昨年四月ごろから女給を雇い入れ、市内の某旅館に客を連れ込ませ春をさせていたもの。同署は悪質なばい春違反と見て厳重に取締るが、これと同じような二、三軒のバーがあると見て内偵している。

浜南青婦部大会勿来で

浜南青婦部の第一回浜南青婦大会は八日に後一時から勿来市役所で開き、予算など協議のあと役員改選を行なう。

中体連球技会は八、九の二日開く

中体連中部支会主催の球技会が八、九の両日小名浜中湯本一中両校庭で開催される。

▼バレーボール組合せ男子湯本一中対磐中、湯本二中小磐中湯本二中、小名浜二中対泉中、泉中対江名中、小名一中対江名中好子江名中—湯三中、湯三中—渡辺中、江名中—渡辺中、小名二中—泉中、泉中—江名中、小名二中、湯一中—小名一中、湯一中—磐中、小名一中—磐中（以上バレーボール）

▼野球、湯一中、泉中、江名中、小名二中、磐中、小名一中、湯三中、湯本中、渡辺中、鹿島中

▼卓球組合せ　小名二中、湯三中泉中、磐中、小名二、湯三中、湯一中、磐中、江名中、湯三中小名一中、湯一中、泉中、小名二中、湯一中

山陸の被災地へ

勿来連婦　十三万円を送る

勿来市連合婦人会（吉川クラ会長）では三百、山陸大火の被災者に贈る現金と物資を勿来市福祉事務所に同福祉事務所では四日現地に向け発送したその額と衣類の点数はつぎの通り。

▽現金
植田二万二千六百八十円、飯二万二千七百二十円、勿来（第一）三万七千三百六十円、勿来（第二）一万四千五百二十円、勿来（第三）二万四千六百九十五円、川部一万二千百七十五円、山田八千三十円の合計十三万二千百八十円。

▽衣類
関田一千五十点、飯一百五十点、植田百点、勿来（第一）三百六点。

一本化したチケット

合併業務は来月から

消費者の便利を図るためチケット制度が一本化され、平チケット協同組合が設立されて月一日から実施されることになった。この組合は平専門店会と相互銀が合併されたもので、事務所は平専門店事務所をあて一日から業務が開始された。参加は百店、銀行の小切手式で購入できるようあつて消費者から喜ばれている。また県に認可申請が出された。発行されるチケットは従来の二倍額を四、六十、十二万月の四段階に改められた。役員は次のとおり。

◇理事長＝猪狩精治◇副理事長＝中野勇雄◇専務理事＝高木忠陸士◇常務理事＝草野留吉、北林清◇理事＝真根井猛門、鈴木勝太郎、横山徳男、田中春雄、布施辰治、金子吉助、山崎智兵衛、今井迎水◇常勤理事兼事務局長＝松本正一◇監事＝根田常次、川又常治◇相談役＝小野栄一、坂本昌蔵。

平二小音楽会

平二小（湯山哲一校長）では七日午前九時から同校講堂で音楽会を開く。

訓練中死亡

四倉出身の自衛隊員

四倉町戸田字北高柳九九番地農業渡辺孫さんの四男和良さん（三）＝仙台市隊小泉第ノ目陸上自衛隊第ノ目陸とん地方第三〇九輸送中隊一等陸士＝は三日午後六時四十分ごろ宮城県登米郡東和町米川梨ノ木地内の県道でジープの運転を誤り堤防から転落、死亡した。

渡辺さんは約三十台のジープ群とともに輸送訓練中の事故だった。

海水浴場の防犯

シーズン迎え関係者協議

平市では海のシーズンを迎えて海浜事故をなくそうと十一日午後一時から市役所に関係者を集めて事故防止打合せ会を開く。さくに近年浴客の増加している新手などいわゆる海の盛り場にチンピラ族が流れ込み、不良行為が目立っていることから警察、防犯協会などと連絡を密にして防犯態勢を強化することになった。

若い女自殺

原因は失恋？

四日朝、双葉郡標葉町小はな畑、永山しずえさんは常磐線木戸—竜田間の日窓里起点三八八、八二五米地内付近に朝草刈りに行く途中、若い女のバラバラ喫死体があるのを発見、双葉郡標葉町に届けた。調べでは、この女は双葉郡標葉町下小はな字月山寺、大工職古市正十さんの長女、和子さん（二）と判った。和子さんは失恋したらしく列車に飛び込み自殺したもの。

無難だった佐藤県政

ご苦労さまと申そう

知事選挙の結果が十七日と決まった。つい先だって選挙を行なったと思っていたのに、四年も経っているのである。現佐藤知事はくせのない人柄である弾実に拾いあげれば平凡な人格者でもいわなければなるまいそれだけに本省への体当りは弱かったと批評する県民もいるわけである。

▼▼しかしそれだけに本省への通りが県民的には県民のためになっているのかも知れない。ムツ端が強すぎると反動が生まれる、官僚の圧力に屈することになっては、躍進に躍進をつづけている東北の雄県が他府県の下敷きにもなりかねない場合があるからである。平凡軽じて福島県に、内外的にも努力された跡は認められる。無難な知事であったわけだ。四年間を通じて常磐地区の開発にも並ならぬ努力を惜しまなかったし、道路や諸施設の整備のために一年は延ばされたが、年末年、国策智子妃を迎えて、放漫祭を無理したり県下の産業視察を無理しすぎさせたことは知事若年中の特筆すべきものであり、感謝するものがあるとは言えない。

▼▼平凡だからといって実績があがっていないわけではない。政治や農業面に引きまわされた傾向も認められないわけではないが、お手のものの農業に、観光事業に、村では不満の点を表明したのだった。農業建設に不満なのでなく、中央の県中主義の施設は不公平であるというのにあったのだ。婦人会館、農民協業等々、それらは交通、人口、利用度の面から協議され、また極めて民主的な多数意見によってなされたものであるかも知れないが、それでは出張りに対する施設はどうであろうか。適当な施設地がないわけでない。山にも海にも県民のための施設は必要に迫られている。今までの寄金のお返しを要求するのではないが、こんどこそ出張りに意を尽くしていただくことをのぞんでやまない。

▼▼三十二号台風の天災に見舞われたが、その応急対策も適調に処理されているし、目立つた災禍もなく、住民中は米も豊作続きで、何につけても忍まれた知事であった。県民として、知事選挙の結果が十七日と決まった。つい先だって選挙を行なったと思っていたのに、四年も経っているのである。現佐藤知事はくせのない人柄である弾実に拾いあげれば平凡な人格者でもいわなければなるまいそれだけに本省への体当りは弱かったと批評する県民もいるわけである。

▼▼しかしそれだけに本省への通りが県民的には県民のためになっているのかも知れない。ムツ端が強すぎると反動が生まれる、官僚の圧力に屈することになっては、躍進に躍進をつづけている東北の雄県が他府県の下敷きにもなりかねない場合があるからである。平凡軽じて福島県に、内外的にも努力された跡は認められる。無難な知事であったわけだ。四年間を通じて常磐地区の開発にも並ならぬ努力を惜しまなかったし、道路や諸施設の整備のために一年は延ばされたが、年末年、国策智子妃を迎えて、放漫祭を無理したり県下の産業視察を無理しすぎさせたことは知事若年中の特筆すべきものであり、感謝するものがあるとは言えない。

▼▼それは、公共事業費に依存する施設では、他の方部に劣らないほど努力されている。然し教育その他の施設はどうも物足りないと思うのは斜視であろうか。今度の県議会では工専高校設置の意見書が満場一致で可決、超党派で誠意実現をはかることにはなったが、またまだ遅れをとっていることが気付くのである。観光、福祉施設の面では中通り方面に片寄ってはいまいか。県議事堂議場の新築等付割当に対し、浜通り一部の町村村長、議員の意見を聞いたものとは言えない。

▼▼県下の市町村長、議員の意見を聞いたものとは言えない。

閻魔帖

教頭主事会

小名水高で開く

県下高校教頭、主事会は七、八の両日小名浜水産高で開く。約百二十人が集まり正しい教育課程、入試問題を中心に討議する。

記念切手二種類を発売

平郵便局では三種類の新しい十円切手を七日と十二日から発売することになった。

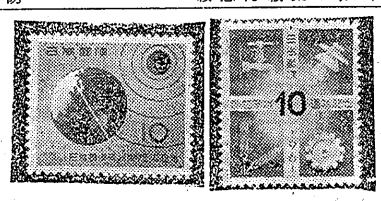

平署で消火器を検査

平消防署では消火器による事故を防止するため「消火器の部」検査を十日から十五日まで同署で実施する。対象は消防庁の検定を受けていないもの、酸アルカリ消火器、泡沫消火器となっている。

六月中の手形交換高

平手形交換所の六月交換高がまとまった。それによると交換は二万

その一、受知用水道水記念切手三千枚、意匠は上水、発電、農業及工業をあらわす絵口、がいし、炭、鉱車などグラビア版二色刷りのタテ二七ミリ、ヨコ二二・五ミリのもの七日発売。

その二、日本標準時制定七十五年記念切手三千枚、意匠は太陽と地球上の日本標準時子午線をあらわしたグラビア版三色刷りのタテ二二・五ミリ、ヨコ二七ミリのもの十二日発売

（写真は受知用水道水記念と日本標準時制定七五年記念の切手）

バス問題で管理者会議

将来地区の特殊の公開を考慮すると一歩前進した形となったバス問題は五市側ではさらに検討を加えているが、十三日午後一時から平市役所議員控室で正副管理者会議を開き、繰過報告を行なったあと路線の新設、増強計画についての事務協議などについて話し合うことになった。

注意百件

交通一斎取締り昨夜行なう

平署は四日午後八時から同十時まで市内数方所で交通一せい取り締りを実施した。その結果、検挙十一件で（うち訳は無免許三件、免許証不携帯二件、一時停止違反五件、徐行違反一件）となっており このほか注意喚起は九十六件で主に無灯火五十三件、徐行違反十二件、一時停止違反九件など。また違反カード二十一件であった。

定評ある生そばと中華和洋食
もり、かけ 一〇円　ざる 一二〇円
中華そば 五〇円
遠近問わず自家用車配達
女店員募集
酒喜庵
食堂部
TEL 4431 4432

スポーツ・パンツ カブ号
十カ月分割払いでお気軽に求められます
※御報参上
佐藤輪業
平市月見町 電六四五一

カメラ 写真材料 D・P・E
カンノカメラ店
平・公堂会際

皆様の常盤屋時計店
TEL2339
急募 技術員一名 店員一名
詳細は面談の上履歴書持参の上御来店下さい

御太鼓 御神輿 新調 修理
佐藤栄吉商店
平市六丁目 TEL 二四八三

旅館 ふる
平市丹後沢畔り 電四四三
夏のレジャーは静かで涼しい当館へ

ポンプと水道工事
平市堂の前 電五四〇〇
山崎

世界館
八人の花嫁
長谷川一夫 山本富士子
グラマーが泣く古い海水着
越藤
今年の海水着は、色彩、柄、デザインとも斬新しゃれていますが、金額的に品不足なので、品切れが予想されます。
平市
海水着、海浜着セール（二階）
婦人海水着 七五〇円—二三〇〇円
紳士海水パンツ 一五〇円—八〇〇円
子供用海水着 一三〇円—三五〇円
婦人ショートパンツ 五八〇円—六八〇円
〃リゾートウエアー 九〇〇円—一五〇〇円
浮袋 一三〇円—三五〇円
海水帽 一五円—一二〇円

石炭コークス
●火力の強い
●火持の長い
●カスの少い
徳用石炭
▷電話（代）6141番へ◁
（1俵よりお届けいたします）
平市田町
常磐炭礦福島県販売株式会社

急募
准看護婦 家政婦
平看護婦 家政婦
派出多し 委細面談
平市鍛冶町 電三二〇〇
幹旋所

すてきなアクセサリー
セイコーの腕時計がおしゃれの分野にも進出です
時計はセイコー
時計 萬年筆 メガネ 指輪
山崎時計店
平市五丁目TEL2991

耳鼻咽喉科
院長 鈴木正男
鈴木医院
平市田町 電話2613番

出前迅速
カツライスの部
松竹梅 ライス 一五〇円 ライス 二〇〇円 ライス 二五〇円
かつ丼の部
かつ丼 一七〇円 かつ丼 二二〇円
とんかつ太郎
平市三丁目 電一九六八

江戸前 立喰 太郎寿司
平市公会堂通り 電五七六一

プロパンのことなら何でも御相談下さい 電四六三九
平市正月町 平酸素

洋裁師募集
●洋裁師 一〇名 なるべく経験者
●洋裁師見習 五名
●洋裁内職 若干名
希望者は毎日一時—三時まで百貨店三階事務所まで委細面談の上
楽しいあなたの百貨店
大黒屋
洋裁部別室
平市 TEL2191—5

有望な活魚出荷

久ノ浜漁協組設備着手

久ノ浜町水産物加工販売業橋本宇三郎氏は、三年前から活魚出荷に着目、トラック輸送による東京市場に販路を開拓し、その結果は採算点に達する自信を得て、本格的な企業化をはかるための施設や輸送中の安全確保、経費面の再検討など本県ではじめての事業だけに研究を加えていたが、これとは別に、久ノ浜漁業協同組合（高木芳郎組合長組合員二百五十名）と、組合青年部（三十四人）は、冗談だが、あわてて「犬をやってためだ」と言ってしまう。

名をつけるのにとても苦労した。毛なみが黒いのでクロにするかと思ったが、チロの方がかわいいくていいと母言ったので、チロとつけた。チロのごはんは、母がやっていたが、「今は私がやっている」。どうしたわけか、まだ私のあとをついてあるかない。母の場合は監督でいる時は、どこにでもついていく。「帰れ」とおこっても帰らないでついていくそうだが私が「帰れ」と言わないうちに、さっさと家にもどってしまうのでいじわるしてごはんをたべさせないこともあった。こんなことがあったから今だに恐のあとをついて歩かないのかもしれない。これからにもつともっとかわいがってやりたい思う。

家路　草野富二子

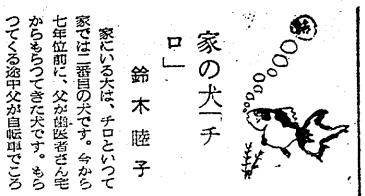

筆随

家の犬「チロ」

鈴木睦子

家にいる犬は、チロというて家では一番目の犬です。今から七年位前に、父が歯医者さん宅からもらつてきた犬です。もらつてくる途中父が自転車でころんでしまつた。しかし、犬は大事にだかれていたのでなんでもなかつた。父は手を少しすりむいた。家にいる私達は、「早くお父さんかえつてこないかな」まちくたびれていた。

父がもつて来た犬を見ることもあかいい、目の上に赤いが二つある。ミカン箱にボロ布をしいて寝かせた。お母さんと別れ、兄弟とも別れてさびしかったのだろう。夜は一週間ぐらいないていた。そのたびに祖父母は犬のためゆつくりやすめない「うるさい」と言いながらもやはりかわいいのだろう。頭をなでてやつたりしている。

私は学校に行く前まで犬のそばにいてやれたり、じゃらかしたりして遊んでから学校に行つた。学校に行つてからも、犬のことばかり考えていた。学校がひけると、急いで帰つてくるそして犬のそばに行き弟と一人でうばい合いをして母にしかられる。「犬のことでけんかするなら、かえしてしまうよ」と言われ「しねえよなあ」とあわてべんかいする。最も母のことは、冗談だが、あわてて「犬をやってためだ」と言ってしまう。

母がいるときは、母のそばにすわつてはなれない。母がいないときは、チロを抱いたり、チロの頭をなでたりしている。

私は学校に行く前まで犬のそばにいてやれたり、じゃらかしたりして遊んでから学校に行つた。学校に行つてからも、犬のことばかり考えていた。学校がひけると、急いで帰つてくる。母がいるときは、母のそばにすわつてはなれない。母がいないときは、チロを抱いたり、チロの頭をなでたりしている。

私はいつもこの家族を歩いていると、瞬感じる。自分の心は時々崩れているかと、不黒い霧がうれりねとしているか？ということを。そしていつも陽気な気持でいたいと、でも人生はそればかりではいけない。心が、いらいらしていたろうしかし、それとは反対に楽しい生活、興味深かつた日、自分に有利だつた日ーその時の心。

道の両端には様々様々な雑草の花花、その上をチョウ、蜜蜂がリズムに合わせ飛つているようなたのしく陽気な気分だつたろう。このように私達の人生は一日一日いや一瞬一瞬の気持がその時の心の持ち味で映画の場面のように変る。

路　草野富二子

高値に直送

買い叩かれは解消

本県の活魚出荷は前記橋本氏によつて、すでに東行にうつされ相当の成績をあげているが、個人経営だけに施設面において大企業化まではいついなかつたものを、漁協が、生産価格の安定をはかるために乗り出したのでその期待も大きい。漁協では新磯山漁村振興助成事業の融資二百万円をうけて、四米四方、深さ六米の魚槽七個を新設、漁船の生槽から生魚を水揚げするとともに、これらの大量出荷が期待されている。

郡山で演奏

一中ブラス・バンド三十人で

平二中のブラスバンド三十人と生徒会長小野久碧らが十三、四日を予定して郡山一中校を視察、平一中自慢のブラスバンドの演奏を披露することになつた。

これは去月十二日に郡山一中から学校参観に来て返礼として郡山一中を訪ずれることにしたもの。

ローカル番組の予定

NHK平放送局のローカル番組予定が次のとおり決まつた。

◇五日＝ご後六、四五ー七、〇〇県民の時間「客をまつた浜辺」◇六日＝ご前一一、五〇ー一二、〇〇郷土板、ご後四、三五ー四、五七午後のひととき、五、〇五ー五、一〇ローカルニュース ◇八日＝前一一、五〇ー一二、〇〇郷土板、ご後五、〇五ー五、一〇ローカルニュース。

中金の定期窓口

商工会議所内に開設

平商工会議所が運動を行なつていた商工中金相馬支店の定期窓口が七月から商工会議所内に開設されることになつた。一定の日月一回融資を受けるものだが、商工協同組合には一億円、組合員には一千万円の大口融資が可能となつた。

窓口には商所の小会議室があてられる。融資最高限度は協同組合一億円、組合員一千万円で年以内償還を原則としている。利率保証料は一年未満組合日歩二銭四厘五毛、保証料六厘、組合員二銭五厘、二年未満組合二銭五厘二毛、組合員二銭五厘五毛、二年以上組合年利九分四厘組合員九分五厘、償還は定期または割賦制で原則としては担保をとり、必要に応じ組合役員などの保証がいるが、石城地方の協組と組合員三八百七十人が恩恵を受けることになつた。

歌謡ショーに招待

常磐連合売出しきめる

常磐市商店会連合会では十三日から八月二十日まで全市連合中元売り出しを実施する。売り上げ目標は一千万円を込み、夏の歌謡ショーに招待する。百円買い上げごとに補助券一枚、二千五枚で入場券と引き換える。

歌謡ショーは自由会館、佐川ミツオ、清原タケシ、岸本ケイジ樂団大森俊雄とスイング・ウエスト（以上一部）ポリドール及川三千代、コロムビアおさげ姉妹ひさ子、ふな子、みち子、よしこ子、大福笑、伏見弘かし、原伊佐男とホルル・タンデイズ土屋昭吾とユートピア・タンデイズ。

養老園入園者決まる

如来市立如来養老園（千寿荘）の第二次入園者がこの程決まつた。これで定員の三十人になつた。なつた、入園者は次ぎの八人。野村金太郎、鈴木勇、紺野淳一、佐々木富之助、佐々木クメ、三好ヒロ、三好ヒロ、作田タキ。

乳児保育の講演＝江名＝

磐城市では六日午後一時から江名公民館で母の乳児保育と栄養について講演を行い席上豆腐の栄養料理の実演会のテキストで行なう。また各地区でも行なう予定。

如来管内バイク免許試験

如来警察署管内の七月のバイク免許試験は十二日と二十四日如来警察署で行う。申請書の締切は第一回目（十一日）分十日、第二回目（二十四日）分は二十一日。

常磐署で児童補導の協議会

六月中後一時より常磐署会議室で児童生徒補導連絡協議会部会議員会を開催する。夏の防犯・既えて特に少年補導、交通事故防止その他

浜はカツオの山

大量水揚げで活気

大雨で水揚げもなく閑まりかえつていた磯原市の小名浜、江名、中之作の三港にザット二十七万キロのカツオが水揚げられ、久しぶりに活気がよみがえつた。雨続きのため高値を呼びキロ当り八十円か九十五円で東京方面に出荷された。市場では夕方と数日は品不足相続くだろうとバツトしない空やかんつで踊んでいるようだつた。（写真は眼わいをみせるカツオの水揚げ）

浴衣ざらい

八日市公会堂に

花柳登代之舞踊研究所の浴衣ざらいは八日午後五時から平市公会堂日本間で開く。番組は長人形、お月様、菊づくし、五月雨、浜花恋しや、あて大阪城などを門下生が踊るほか角兵衛、笹馬師子を登代之師が振舞う。

第三の犯罪

スリラー映画の決定版

ひかり座　上映中

☆物語☆

カリフォルニア州ベンチュラのラトリッジ・ホテルにミリアム・ウエブスターと名乗る、一見、上流家庭の娘らしい金髪女が訪れて部屋に案内された彼女はボーイのジムに三千ドルあげるから結婚してくれないかと彼を驚かせた。それから三日目の夜、彼とジムはマドリムス判事を訪れ飛び込みの結婚式に立ち会つてもらつた。式が終わつて新郎が花嫁にキスしようとした時、花嫁が突然、ハンド・バックに隠し持つていたメスを取り出すや早い判事を刺し殺してしまつた。呆然としているアドリムス夫人と新郎を置き去りにして、花嫁は素早く、その場から姿を消した。表に停めてあつたジョニーの車に飛び込み車をスタートさせようとしたが動かなかつた。その時、通りかゝつた宅石炭カバーディは手伝つて速をスタートさせた。彼女は狂つたように車を走らせ逃走に成功した。間もなく、ベンチュラから電話がソルバエグ町刑事がしら大邸宅に捜査した。此処が彼女の家であつた。彼女はエミリーと呼ばれる。何故、ベンチュラでミリアム・ウエブスターと名乗つたのか。この家の当主は若い、きやしゃな感じのする青年ウオーレンで、両親は既に亡く彼を生れた時から育てた乳人ヘルガという半身不随で口もきけず、車椅子に乗つて動くことしか出来ない老婆が居る。何の理由か判らぬがヘルガはエミリーを恐れていた。以前ヘルガがウオーレンがデンマークに旅行した折、ヘルガが発作を起したことがあつた。その時、病人の世話をするためにエミリーは雇われたのである。帰宅したエミリーがメスの血を洗い落しているのを見たヘルガは、その瞬間ソツとした。判事を殺して来たというエミリーの言葉に老婆は全身が凍りついて了つた。翌朝、本名のエミリー・ウエブスターが訪れて来た。彼女はウオーレンの異母姉で、エミリーをウオーレンと同様に可愛がつていた。

大相撲名古屋場所をそのまゝに
一流メーカー　テレビ　豊富入荷
修理もご遠慮なくご連絡下さい
分割払いも致しております
平・2丁目　電2428　日東商会

慶弔録　7月5日

（平市）
◎世界館　八日迄　電三六六
「出生」▽相山覚美（酒井町五蔵酒造長男）
「婚姻」△平出勉（鎧町字江栗馬場）と新田洋子（田村郡大越町大字草稲川）▽相山敏宏（東京都江東区深川福住町）と佐々木弘子（岩手県一関市字台町）▽森重勲（福田岩間町字岩手）と渕川登美子（磐城市竹町）

（常磐市）
◎民劇　十八日迄　電三三一
◎平館　十一日迄　電四四五六
◎平松竹　十一日迄　電四四五六
◎平新東宝　五日迄　電三六六
◎三坂東映　十一日迄　電三六三

皮膚科性病科　矢吹医院　平市古鍛冶町　電（平）四六九三

品質生産国内最高！
山口の自轉車
乗つて軽く　持つて軽い
新しい設計　美しい色彩
良い品質　安い価格
代理店　大高自転車店　平市紺屋町　電五〇〇三

銘酒　草と炭火焼
福島県主催の品評会に於て第一等の栄誉知事賞を授与されました
これ偏に各位の御引立の賜と御礼申上げます
平駅前　酒本舗　平凡　電話2509

オートバイには誰にも知られている
フジクラタイヤを
是非御使い下さい
オーツタイヤ　福島県総代理店
フジクラタイヤ　福島県総代理店
日新ゴム商会　平市五丁目十一　電二九七八

ヤマハオートバイ
YA5型125CC
新型車
2サイクルのカベをやぶる
ロータリーバルブ
エンジン搭載
10馬力
現金 ¥130・000
ラビットスクーター
50CC スカーレット 現金 ¥58・000
ヤマハ金車・ラビットスカーレット福島県特約店
くろがわ自動車販売店
平自動車工業株式会社
内郷、小島　TEL(平)3811～3812

急募　設備技術員　若干名

不動産売買・仲介評価貸家斡旋
公認　平宅地建物取引所
平市才槌小路国道際　色川材木店内電二三六一番

楽しいお食事は
レストランパールで
宴会には定評を戴いております
階上ホールを御利用下さい
レストラン　パール　平市三田小路　電3388

家具のデパート　あるが
本店平市銀座　電2223
支店平市字丁目　電4295

嘉見家　平市大町　電四六九

内科小児科　後藤医院　後藤全八　平市古鍛冶町　電三〇三六

記念の贈りものは
誠光堂の
トケイ　メガネ　ユビワ
萬年筆を……
眼鏡部新設
平銀座　誠光堂　TEL 3496

お酒のむなら
銘酒　夢心
東洋酒販株式会社
社長　杉田松太郎
平市鹿宜町　電(代)3188

☆タクシーのご用命は☆
平　2175　2640
好間　5372
草野　5647
尼子タクシー
代表取締役　吉田鉄造

精神科　内神経科
付属　上荒川分院
新田日病院
院長　新田目五郎
平市才槌小路　電四三一七ー八
平市上荒川安草　電四三一九
財団法人　石城精神医学研究所

鈴木歯科医院
鈴木喜政
医院　内郷市内町　電3581
自宅　平市田町一〇三　電2957