常磐毎日
発行所
平市田町75番地
常磐毎日新聞社
（電代表）2104—2105番

# 引湯問題難航の構え

## 内郷市　態度決定保留を通告

内郷市ミマヤ地内に敷設されている常磐炭礦の排湯を、平市内に引湯して温泉プールなどを建設するという、いわゆる平市の引湯計画は、内郷市の反対にあい難航しているが、内郷市では平市の計画と同様に内郷市の計画にも温泉特別委員会（委員長強口唯七郎市議）を開いて今後の対策などを協議するとともに、平市当局でも委員会に具体的に検討する必要があるとして、このほど正式態度を保留することを通告して来た。このため平市としては当分様子を見ることになっているが、温泉利用を快だくしている内郷市が、計画まで提示させながら態度を保留して来た真意を解しかねるとしている。なお問題の石炭鉱害開発については、去る六月市会において引湯計画に関連して、鉱害復旧事業の一環として温泉利用計画をもっていることを明らかにしているが、平市当局では内郷市が計画を提示して来たことに対し、内郷市の態度が急変、利用に関連する鉱害復旧事業にも影響するとして、内郷市に対し再考を求めるとともに、内郷市の出方を見守ることになった。

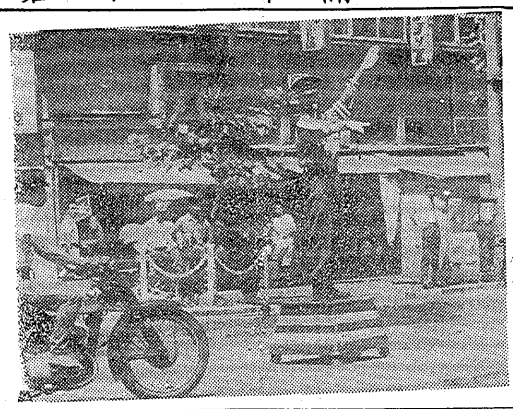

## 利用効果なお検討の要

ミマヤ温泉の引湯問題については、内郷市と平市との交渉のキッカケをつかめぬ状態だったものだが、今年に入ってから内郷市の態度が急変、利用するとことに反対しない、しかし内郷市としてもヘルスセンター以外に更に新々利用計画をもっているので、平市が利用するなら、その計画を提示して欲しいと協力的な回答を得たので、平市は早速温泉プール、大衆浴場など具体的な利用計画を作成して六月市会で承認を求めた上、強口委員長ら市会開会中の内郷市に出向いて正式に申し入れた。

これに対し内郷市は即答をさけ議会最終日の全員協議会にはかって回答すると返答、平市はこの際の内郷市当局の好意的態度から見throughは相当明るくなったと期待して回答を待っていたものだが、その後内郷市からの回答はナシのツブテ。この間内郷市では担当するとか、全員協議会はまとまらなかったとかウワサがウワサを呼んで伝えられ平市をヤキモキさせて来たが、そのウワサがマコトのような回答がこの程平市に届けられたので、平市当局でも委員会などを開いて検討しないうちは何とも言えないとして、内郷市の回答内容を公開しないが、内郷市関係者の意向などから推定すると、平市利用計画は内郷市の計画とダブっているところもあり、その効果など更に具体的に検討する必要があるので正否決定の態度を当分保留するというもので、担当回答ではないが、といって平市計画を容認もしていないというスラリクラリ型のものとみられ、平市がどう対処するかは今後の課題だが、この結果、話し合いは最初から難航の模様で、担当の態度はまぬかれないと予想される。

内郷市は平市に対し、温泉プールなどを建設するという、いわゆる平市の引湯計画は、内郷市の反対にあい難航しているが、平市内に引湯して

# 求人案内

平・職安管内
27日現在

「男子」◆製図工外二（平）三〇―四〇・日五〇〇◆製機員修理工二（タ）一六―四〇、月六、五〇〇―一二、〇〇〇◆製缶工五（〃）二〇―三五、月八、二五〇―一〇、五五〇◆機械工二（〃）一五―三〇、月八、二五〇◆機械工外多数（〃）一八―三〇、月九、〇〇〇―一〇、五〇〇◆電機工外多数（〃）一八―三〇、月一〇、〇〇〇―一三、〇〇〇◆阪発外交員多数（〃）月一〇、〇〇〇―一五、〇〇〇◆機械工（見）多数（日立市）一六―三五、月中卒六、五〇〇、高卒八、五〇〇◆機械工外多数（〃）一八―三〇、月九、〇〇〇―一〇、五〇〇◆電機工外多数（〃）一八―三〇、月一〇、〇〇〇―一三、〇〇〇◆製缶工多数（〃）二〇―三五、月八、二五〇―一〇、五五〇◆機械工二（〃）一四、〇〇〇―一七、〇〇〇◆鋳造工多数（平）一八―二〇、月一〇、〇〇〇◆鋳造工多数（〃）二五―四五、月一四、〇〇〇◆鋳造工多数（〃）三五―四五、月一四、〇〇〇◆鋳造工多数（〃）四五―五五、月一四、〇〇〇◆鋳造工多数（〃）五五―六五、月一四、〇〇〇◆鋳造工多数（〃）六五―七五、月一四、〇〇〇◆鋳造工多数（〃）七五―八五、月一四、〇〇〇◆鋳造工多数（〃）八五―九五、月一四、〇〇〇◆鋳造工多数（〃）九五―一〇五、月一四、〇〇〇◆鋳造工多数（〃）一〇五―一一五、月一四、〇〇〇◆鋳造工多数（〃）一一五―一二五、月一四、〇〇〇◆鋳造工多数（〃）一二五―一三五、月一四、〇〇〇◆鋳造工多数（〃）一三五―一四五、月一四、〇〇〇◆鋳造工多数（〃）一四五―一五五、月一四、〇〇〇◆鋳造工多数（〃）一五五―一六五、月一四、〇〇〇◆鋳造工多数（〃）一六五―一七五、月一四、〇〇〇◆鋳造工多数（〃）一七五―一八五、月一四、〇〇〇◆鋳造工多数（〃）一八五―一九五、月一四、〇〇〇◆鋳造工多数（〃）一九五―二〇五、月一四、〇〇〇◆鋳造工多数（〃）二〇五―二一五、月一四、〇〇〇◆鋳造工多数（〃）二一五―二二五、月一四、〇〇〇◆鋳造工多数（〃）二二五―二三五、月一四、〇〇〇◆鋳造工多数（〃）二三五―二四五、月一四、〇〇〇◆鋳造工多数（〃）二四五―二五五、月一四、〇〇〇◆鋳造工多数（〃）二五五―二六五、月一四、〇〇〇◆鋳造工多数（〃）二六五―二七五、月一四、〇〇〇◆鋳造工多数（〃）二七五―二八五、月一四、〇〇〇◆鋳造工多数（〃）二八五―二九五、月一四、〇〇〇◆鋳造工多数（〃）二九五―三〇五、月一四、〇〇〇◆鋳造工多数（〃）三〇五―三一五、月一四、〇〇〇◆鋳造工多数（〃）三一五―三二五、月一四、〇〇〇◆鋳造工多数（〃）三二五―三三五、月一四、〇〇〇◆鋳造工多数（〃）三三五―三四五、月一四、〇〇〇◆鋳造工多数（〃）三四五―三五五、月一四、〇〇〇◆鋳造工多数（〃）三五五―三六五、月一四、〇〇〇◆鋳造工多数（〃）三六五―三七五、月一四、〇〇〇◆鋳造工多数（〃）三七五―三八五、月一四、〇〇〇◆鋳造工多数（〃）三八五―三九五、月一四、〇〇〇◆鋳造工多数（〃）三九五―四〇五、月一四、〇〇〇◆鋳造工多数（〃）四〇五―四一五、月一四、〇〇〇◆鋳造工多数（〃）四一五―四二五、月一四、〇〇〇◆鋳造工多数（〃）四二五―四三五、月一四、〇〇〇◆鋳造工多数（〃）四三五―四四五、月一四、〇〇〇◆鋳造工多数（〃）四四五―四五五、月一四、〇〇〇◆鋳造工多数（〃）四五五―四六五、月一四、〇〇〇◆鋳造工多数（〃）四六五―四七五、月一四、〇〇〇◆鋳造工多数（〃）四七五―四八五、月一四、〇〇〇◆鋳造工多数（〃）四八五―四九五、月一四、〇〇〇◆鋳造工多数（〃）四九五―五〇五、月一四、〇〇〇◆鋳造工多数（〃）五〇五―五一五、月一四、〇〇〇◆鋳造工多数（〃）五一五―五二五、月一四、〇〇〇◆鋳造工多数（〃）五二五―五三五、月一四、〇〇〇◆鋳造工多数（〃）五三五―五四五、月一四、〇〇〇◆鋳造工多数（〃）五四五―五五五、月一四、〇〇〇◆鋳造工多数（〃）五五五―五六五、月一四、〇〇〇◆鋳造工多数（〃）五六五―五七五、月一四、〇〇〇◆鋳造工多数（〃）五七五―五八五、月一四、〇〇〇◆鋳造工多数（〃）五八五―五九五、月一四、〇〇〇◆鋳造工多数（〃）五九五―六〇五、月一四、〇〇〇◆鋳造工多数（〃）六〇五―六一五、月一四、〇〇〇◆鋳造工多数（〃）六一五―六二五、月一四、〇〇〇◆鋳造工多数（〃）六二五―六三五、月一四、〇〇〇◆鋳造工多数（〃）六三五―六四五、月一四、〇〇〇◆鋳造工多数（〃）六四五―六五五、月一四、〇〇〇◆鋳造工多数（〃）六五五―六六五、月一四、〇〇〇◆鋳造工多数（〃）六六五―六七五、月一四、〇〇〇◆鋳造工多数（〃）六七五―六八五、月一四、〇〇〇◆鋳造工多数（〃）六八五―六九五、月一四、〇〇〇◆鋳造工多数（〃）六九五―七〇五、月一四、〇〇〇◆鋳造工多数（〃）七〇五―七一五、月一四、〇〇〇◆鋳造工多数（〃）七一五―七二五、月一四、〇〇〇◆鋳造工多数（〃）七二五―七三五、月一四、〇〇〇◆鋳造工多数（〃）七三五―七四五、月一四、〇〇〇◆鋳造工多数（〃）七四五―七五五、月一四、〇〇〇◆鋳造工多数（〃）七五五―七六五、月一四、〇〇〇◆鋳造工多数（〃）七六五―七七五、月一四、〇〇〇◆鋳造工多数（〃）七七五―七八五、月一四、〇〇〇◆鋳造工多数（〃）七八五―七九五、月一四、〇〇〇◆鋳造工多数（〃）七九五―八〇五、月一四、〇〇〇◆鋳造工多数（〃）八〇五―八一五、月一四、〇〇〇◆鋳造工多数（〃）八一五―八二五、月一四、〇〇〇◆鋳造工多数（〃）八二五―八三五、月一四、〇〇〇◆鋳造工多数（〃）八三五―八四五、月一四、〇〇〇◆鋳造工多数（〃）八四五―八五五、月一四、〇〇〇◆鋳造工多数（〃）八五五―八六五、月一四、〇〇〇◆鋳造工多数（〃）八六五―八七五、月一四、〇〇〇◆鋳造工多数（〃）八七五―八八五、月一四、〇〇〇◆鋳造工多数（〃）八八五―八九五、月一四、〇〇〇◆鋳造工多数（〃）八九五―九〇五、月一四、〇〇〇◆鋳造工多数（〃）九〇五―九一五、月一四、〇〇〇◆鋳造工多数（〃）九一五―九二五、月一四、〇〇〇◆鋳造工多数（〃）九二五―九三五、月一四、〇〇〇◆鋳造工多数（〃）九三五―九四五、月一四、〇〇〇◆鋳造工多数（〃）九四五―九五五、月一四、〇〇〇◆鋳造工多数（〃）九五五―九六五、月一四、〇〇〇◆鋳造工多数（〃）九六五―九七五、月一四、〇〇〇◆鋳造工多数（〃）九七五―九八五、月一四、〇〇〇◆鋳造工多数（〃）九八五―九九五、月一四、〇〇〇◆鋳造工多数（〃）九九五―一〇〇五、月一四、〇〇〇◆鋳造工多数（〃）一〇〇五―一〇一五、月一四、〇〇〇◆鋳造工多数（〃）一〇一五―一〇二五、月一四、〇〇〇◆鋳造工多数（〃）一〇二五―一〇三五、月一四、〇〇〇◆鋳造工多数（〃）一〇三五―一〇四五、月一四、〇〇〇◆鋳造工多数（〃）一〇四五―一〇五五、月一四、〇〇〇◆鋳造工多数（〃）一〇五五―一〇六五、月一四、〇〇〇◆鋳造工多数（〃）一〇六五―一〇七五、月一四、〇〇〇◆鋳造工多数（〃）一〇七五―一〇八五、月一四、〇〇〇◆鋳造工多数（〃）一〇八五―一〇九五、月一四、〇〇〇◆鋳造工多数（〃）一〇九五―一一〇五、月一四、〇〇〇◆鋳造工多数（〃）一一〇五―一一一五、月一四、〇〇〇◆鋳造工多数（〃）一一一五―一一二五、月一四、〇〇〇◆鋳造工多数（〃）一一二五―一一三五、月一四、〇〇〇◆鋳造工多数（〃）一一三五―一一四五、月一四、〇〇〇◆鋳造工多数（〃）一一四五―一一五五、月一四、〇〇〇◆鋳造工多数（〃）一一五五―一一六五、月一四、〇〇〇◆鋳造工多数（〃）一一六五―一一七五、月一四、〇〇〇◆鋳造工多数（〃）一一七五―一一八五、月一四、〇〇〇◆鋳造工多数（〃）一一八五―一一九五、月一四、〇〇〇◆鋳造工多数（〃）一一九五―一二〇五、月一四、〇〇〇◆鋳造工多数（〃）一二〇五―一二一五、月一四、〇〇〇◆鋳造工多数（〃）一二一五―一二二五、月一四、〇〇〇◆鋳造工多数（〃）一二二五―一二三五、月一四、〇〇〇◆鋳造工多数（〃）一二三五―一二四五、月一四、〇〇〇◆鋳造工多数（〃）一二四五―一二五五、月一四、〇〇〇◆鋳造工多数（〃）一二五五―一二六五、月一四、〇〇〇◆鋳造工多数（〃）一二六五―一二七五、月一四、〇〇〇◆鋳造工多数（〃）一二七五―一二八五、月一四、〇〇〇◆鋳造工多数（〃）一二八五―一二九五、月一四、〇〇〇◆鋳造工多数（〃）一二九五―一三〇五、月一四、〇〇〇◆鋳造工多数（〃）一三〇五―一三一五、月一四、〇〇〇◆鋳造工多数（〃）一三一五―一三二五、月一四、〇〇〇◆鋳造工多数（〃）一三二五―一三三五、月一四、〇〇〇◆鋳造工多数（〃）一三三五―一三四五、月一四、〇〇〇◆鋳造工多数（〃）一三四五―一三五五、月一四、〇〇〇◆鋳造工多数（〃）一三五五―一三六五、月一四、〇〇〇◆鋳造工多数（〃）一三六五―一三七五、月一四、〇〇〇◆鋳造工多数（〃）一三七五―一三八五、月一四、〇〇〇◆鋳造工多数（〃）一三八五―一三九五、月一四、〇〇〇◆鋳造工多数（〃）一三九五―一四〇五、月一四、〇〇〇◆鋳造工多数（〃）一四〇五―一四一五、月一四、〇〇〇◆鋳造工多数（〃）一四一五―一四二五、月一四、〇〇〇◆鋳造工多数（〃）一四二五―一四三五、月一四、〇〇〇◆鋳造工多数（〃）一四三五―一四四五、月一四、〇〇〇◆鋳造工多数（〃）一四四五―一四五五、月一四、〇〇〇◆鋳造工多数（〃）一四五五―一四六五、月一四、〇〇〇◆鋳造工多数（〃）一四六五―一四七五、月一四、〇〇〇◆鋳造工多数（〃）一四七五―一四八五、月一四、〇〇〇◆鋳造工多数（〃）一四八五―一四九五、月一四、〇〇〇◆鋳造工多数（〃）一四九五―一五〇五、月一四、〇〇〇◆鋳造工多数（〃）一五〇五―一五一五、月一四、〇〇〇◆鋳造工多数（〃）一五一五―一五二五、月一四、〇〇〇◆鋳造工多数（〃）一五二五―一五三五、月一四、〇〇〇◆鋳造工多数（〃）一五三五―一五四五、月一四、〇〇〇◆鋳造工多数（〃）一五四五―一五五五、月一四、〇〇〇◆鋳造工多数（〃）一五五五―一五六五、月一四、〇〇〇◆鋳造工多数（〃）一五六五―一五七五、月一四、〇〇〇◆鋳造工多数（〃）一五七五―一五八五、月一四、〇〇〇◆鋳造工多数（〃）一五八五―一五九五、月一四、〇〇〇◆鋳造工多数（〃）一五九五―一六〇五、月一四、〇〇〇◆鋳造工多数（〃）一六〇五―一六一五、月一四、〇〇〇◆鋳造工多数（〃）一六一五―一六二五、月一四、〇〇〇◆鋳造工多数（〃）一六二五―一六三五、月一四、〇〇〇◆鋳造工多数（〃）一六三五―一六四五、月一四、〇〇〇◆鋳造工多数（〃）一六四五―一六五五、月一四、〇〇〇◆鋳造工多数（〃）一六五五―一六六五、月一四、〇〇〇◆鋳造工多数（〃）一六六五―一六七五、月一四、〇〇〇◆鋳造工多数（〃）一六七五―一六八五、月一四、〇〇〇◆鋳造工多数（〃）一六八五―一六九五、月一四、〇〇〇◆鋳造工多数（〃）一六九五―一七〇五、月一四、〇〇〇◆鋳造工多数（〃）一七〇五―一七一五、月一四、〇〇〇◆鋳造工多数（〃）一七一五―一七二五、月一四、〇〇〇◆鋳造工多数（〃）一七二五―一七三五、月一四、〇〇〇◆鋳造工多数（〃）一七三五―一七四五、月一四、〇〇〇◆鋳造工多数（〃）一七四五―一七五五、月一四、〇〇〇◆鋳造工多数（〃）一七五五―一七六五、月一四、〇〇〇◆鋳造工多数（〃）一七六五―一七七五、月一四、〇〇〇◆鋳造工多数（〃）一七七五―一七八五、月一四、〇〇〇◆鋳造工多数（〃）一七八五―一七九五、月一四、〇〇〇◆鋳造工多数（〃）一七九五―一八〇五、月一四、〇〇〇◆鋳造工多数（〃）一八〇五―一八一五、月一四、〇〇〇◆鋳造工多数（〃）一八一五―一八二五、月一四、〇〇〇◆鋳造工多数（〃）一八二五―一八三五、月一四、〇〇〇◆鋳造工多数（〃）一八三五―一八四五、月一四、〇〇〇◆鋳造工多数（〃）一八四五―一八五五、月一四、〇〇〇◆鋳造工多数（〃）一八五五―一八六五、月一四、〇〇〇◆鋳造工多数（〃）一八六五―一八七五、月一四、〇〇〇◆鋳造工多数（〃）一八七五―一八八五、月一四、〇〇〇◆鋳造工多数（〃）一八八五―一八九五、月一四、〇〇〇◆鋳造工多数（〃）一八九五―一九〇五、月一四、〇〇〇◆鋳造工多数（〃）一九〇五―一九一五、月一四、〇〇〇◆鋳造工多数（〃）一九一五―一九二五、月一四、〇〇〇◆鋳造工多数（〃）一九二五―一九三五、月一四、〇〇〇◆鋳造工多数（〃）一九三五―一九四五、月一四、〇〇〇◆鋳造工多数（〃）一九四五―一九五五、月一四、〇〇〇◆鋳造工多数（〃）一九五五―一九六五、月一四、〇〇〇◆鋳造工多数（〃）一九六五―一九七五、月一四、〇〇〇◆鋳造工多数（〃）一九七五―一九八五、月一四、〇〇〇◆鋳造工多数（〃）一九八五―一九九五、月一四、〇〇〇◆鋳造工多数（〃）一九九五―二〇〇五、月一四、〇〇〇◆鋳造工多数（〃）二〇〇五―二〇一五、月一四、〇〇〇◆鋳造工多数（〃）二〇一五―二〇二五、月一四、〇〇〇◆鋳造工多数（〃）二〇二五―二〇三五、月一四、〇〇〇◆鋳造工多数（〃）二〇三五―二〇四五、月一四、〇〇〇◆鋳造工多数（〃）二〇四五―二〇五五、月一四、〇〇〇◆鋳造工多数（〃）二〇五五―二〇六五、月一四、〇〇〇◆鋳造工多数（〃）二〇六五―二〇七五、月一四、〇〇〇◆鋳造工多数（〃）二〇七五―二〇八五、月一四、〇〇〇◆鋳造工多数（〃）二〇八五―二〇九五、月一四、〇〇〇◆鋳造工多数（〃）二〇九五―二一〇五、月一四、〇〇〇◆鋳造工多数（〃）二一〇五―二一一五、月一四、〇〇〇◆鋳造工多数（〃）二一一五―二一二五、月一四、〇〇〇◆鋳造工多数（〃）二一二五―二一三五、月一四、〇〇〇◆鋳造工多数（〃）二一三五―二一四五、月一四、〇〇〇◆鋳造工多数（〃）二一四五―二一五五、月一四、〇〇〇◆鋳造工多数（〃）二一五五―二一六五、月一四、〇〇〇◆鋳造工多数（〃）二一六五―二一七五、月一四、〇〇〇◆鋳造工多数（〃）二一七五―二一八五、月一四、〇〇〇◆鋳造工多数（〃）二一八五―二一九五、月一四、〇〇〇◆鋳造工多数（〃）二一九五―二二〇五、月一四、〇〇〇◆鋳造工多数（〃）二二〇五―二二一五、月一四、〇〇〇◆鋳造工多数（〃）二二一五―二二二五、月一四、〇〇〇◆鋳造工多数（〃）二二二五―二二三五、月一四、〇〇〇◆鋳造工多数（〃）二二三五―二二四五、月一四、〇〇〇◆鋳造工多数（〃）二二四五―二二五五、月一四、〇〇〇◆鋳造工多数（〃）二二五五―二二六五、月一四、〇〇〇◆鋳造工多数（〃）二二六五―二二七五、月一四、〇〇〇◆鋳造工多数（〃）二二七五―二二八五、月一四、〇〇〇◆鋳造工多数（〃）二二八五―二二九五、月一四、〇〇〇◆鋳造工多数（〃）二二九五―二三〇五、月一四、〇〇〇◆鋳造工多数（〃）二三〇五―二三一五、月一四、〇〇〇◆鋳造工多数（〃）二三一五―二三二五、月一四、〇〇〇◆鋳造工多数（〃）二三二五―二三三五、月一四、〇〇〇◆鋳造工多数（〃）二三三五―二三四五、月一四、〇〇〇◆鋳造工多数（〃）二三四五―二三五五、月一四、〇〇〇◆鋳造工多数（〃）二三五五―二三六五、月一四、〇〇〇◆鋳造工多数（〃）二三六五―二三七五、月一四、〇〇〇◆鋳造工多数（〃）二三七五―二三八五、月一四、〇〇〇◆鋳造工多数（〃）二三八五―二三九五、月一四、〇〇〇◆鋳造工多数（〃）二三九五―二四〇五、月一四、〇〇〇◆鋳造工多数（〃）二四〇五―二四一五、月一四、〇〇〇◆鋳造工多数（〃）二四一五―二四二五、月一四、〇〇〇◆鋳造工多数（〃）二四二五―二四三五、月一四、〇〇〇◆鋳造工多数（〃）二四三五―二四四五、月一四、〇〇〇◆鋳造工多数（〃）二四四五―二四五五、月一四、〇〇〇◆鋳造工多数（〃）二四五五―二四六五、月一四、〇〇〇◆鋳造工多数（〃）二四六五―二四七五、月一四、〇〇〇◆鋳造工多数（〃）二四七五―二四八五、月一四、〇〇〇◆鋳造工多数（〃）二四八五―二四九五、月一四、〇〇〇◆鋳造工多数（〃）二四九五―二五〇五、月一四、〇〇〇◆鋳造工多数（〃）二五〇五―二五一五、月一四、〇〇〇◆鋳造工多数（〃）二五一五―二五二五、月一四、〇〇〇◆鋳造工多数（〃）二五二五―二五三五、月一四、〇〇〇◆鋳造工多数（〃）二五三五―二五四五、月一四、〇〇〇◆鋳造工多数（〃）二五四五―二五五五、月一四、〇〇〇◆鋳造工多数（〃）二五五五―二五六五、月一四、〇〇〇◆鋳造工多数（〃）二五六五―二五七五、月一四、〇〇〇◆鋳造工多数（〃）二五七五―二五八五、月一四、〇〇〇◆鋳造工多数（〃）二五八五―二五九五、月一四、〇〇〇◆鋳造工多数（〃）二五九五―二六〇五、月一四、〇〇〇◆鋳造工多数（〃）二六〇五―二六一五、月一四、〇〇〇◆鋳造工多数（〃）二六一五―二六二五、月一四、〇〇〇◆鋳造工多数（〃）二六二五―二六三五、月一四、〇〇〇◆鋳造工多数（〃）二六三五―二六四五、月一四、〇〇〇◆鋳造工多数（〃）二六四五―二六五五、月一四、〇〇〇◆鋳造工多数（〃）二六五五―二六六五、月一四、〇〇〇◆鋳造工多数（〃）二六六五―二六七五、月一四、〇〇〇◆鋳造工多数（〃）二六七五―二六八五、月一四、〇〇〇◆鋳造工多数（〃）二六八五―二六九五、月一四、〇〇〇◆鋳造工多数（〃）二六九五―二七〇五、月一四、〇〇〇◆鋳造工多数（〃）二七〇五―二七一五、月一四、〇〇〇◆鋳造工多数（〃）二七一五―二七二五、月一四、〇〇〇◆鋳造工多数（〃）二七二五―二七三五、月一四、〇〇〇◆鋳造工多数（〃）二七三五―二七四五、月一四、〇〇〇◆鋳造工多数（〃）二七四五―二七五五、月一四、〇〇〇◆鋳造工多数（〃）二七五五―二七六五、月一四、〇〇〇◆鋳造工多数（〃）二七六五―二七七五、月一四、〇〇〇◆鋳造工多数（〃）二七七五―二七八五、月一四、〇〇〇◆鋳造工多数（〃）二七八五―二七九五、月一四、〇〇〇◆鋳造工多数（〃）二七九五―二八〇五、月一四、〇〇〇◆鋳造工多数（〃）二八〇五―二八一五、月一四、〇〇〇◆鋳造工多数（〃）二八一五―二八二五、月一四、〇〇〇◆鋳造工多数（〃）二八二五―二八三五、月一四、〇〇〇◆鋳造工多数（〃）二八三五―二八四五、月一四、〇〇〇◆鋳造工多数（〃）二八四五―二八五五、月一四、〇〇〇◆鋳造工多数（〃）二八五五―二八六五、月一四、〇〇〇◆鋳造工多数（〃）二八六五―二八七五、月一四、〇〇〇◆鋳造工多数（〃）二八七五―二八八五、月一四、〇〇〇◆鋳造工多数（〃）二八八五―二八九五、月一四、〇〇〇◆鋳造工多数（〃）二八九五―二九〇五、月一四、〇〇〇◆鋳造工多数（〃）二九〇五―二九一五、月一四、〇〇〇◆鋳造工多数（〃）二九一五―二九二五、月一四、〇〇〇◆鋳造工多数（〃）二九二五―二九三五、月一四、〇〇〇◆鋳造工多数（〃）二九三五―二九四五、月一四、〇〇〇◆鋳造工多数（〃）二九四五―二九五五、月一四、〇〇〇◆鋳造工多数（〃）二九五五―二九六五、月一四、〇〇〇◆鋳造工多数（〃）二九六五―二九七五、月一四、〇〇〇◆鋳造工多数（〃）二九七五―二九八五、月一四、〇〇〇◆鋳造工多数（〃）二九八五―二九九五、月一四、〇〇〇◆鋳造工多数（〃）二九九五―三〇〇五、月一四、〇〇〇◆鋳造工多数（〃）三〇〇五―三〇一五、月一四、〇〇〇◆鋳造工多数（〃）三〇一五―三〇二五、月一四、〇〇〇◆鋳造工多数（〃）三〇二五―三〇三五、月一四、〇〇〇◆鋳造工多数（〃）三〇三五―三〇四五、月一四、〇〇〇◆鋳造工多数（〃）三〇四五―三〇五五、月一四、〇〇〇◆鋳造工多数（〃）三〇五五―三〇六五、月一四、〇〇〇◆鋳造工多数（〃）三〇六五―三〇七五、月一四、〇〇〇◆鋳造工多数（〃）三〇七五―三〇八五、月一四、〇〇〇◆鋳造工多数（〃）三〇八五―三〇九五、月一四、〇〇〇◆鋳造工多数（〃）三〇九五―三一〇五、月一四、〇〇〇◆鋳造工多数（〃）三一〇五―三一一五、月一四、〇〇〇◆鋳造工多数（〃）三一一五―三一二五、月一四、〇〇〇◆鋳造工多数（〃）三一二五―三一三五、月一四、〇〇〇◆鋳造工多数（〃）三一三五―三一四五、月一四、〇〇〇◆鋳造工多数（〃）三一四五―三一五五、月一四、〇〇〇◆鋳造工多数（〃）三一五五―三一六五、月一四、〇〇〇◆鋳造工多数（〃）三一六五―三一七五、月一四、〇〇〇◆鋳造工多数（〃）三一七五―三一八五、月一四、〇〇〇◆鋳造工多数（〃）三一八五―三一九五、月一四、〇〇〇◆鋳造工多数（〃）三一九五―三二〇五、月一四、〇〇〇◆鋳造工多数（〃）三二〇五―三二一五、月一四、〇〇〇◆鋳造工多数（〃）三二一五―三二二五、月一四、〇〇〇◆鋳造工多数（〃）三二二五―三二三五、月一四、〇〇〇◆鋳造工多数（〃）三二三五―三二四五、月一四、〇〇〇◆鋳造工多数（〃）三二四五―三二五五、月一四、〇〇〇◆鋳造工多数（〃）三二五五―三二六五、月一四、〇〇〇◆鋳造工多数（〃）三二六五―三二七五、月一四、〇〇〇◆鋳造工多数（〃）三二七五―三二八五、月一四、〇〇〇◆鋳造工多数（〃）三二八五―三二九五、月一四、〇〇〇◆鋳造工多数（〃）三二九五―三三〇五、月一四、〇〇〇◆鋳造工多数（〃）三三〇五―三三一五、月一四、〇〇〇◆鋳造工多数（〃）三三一五―三三二五、月一四、〇〇〇◆鋳造工多数（〃）三三二五―三三三五、月一四、〇〇〇◆鋳造工多数（〃）三三三五―三三四五、月一四、〇〇〇◆鋳造工多数（〃）三三四五―三三五五、月一四、〇〇〇◆鋳造工多数（〃）三三五五―三三六五、月一四、〇〇〇◆鋳造工多数（〃）三三六五―三三七五、月一四、〇〇〇◆鋳造工多数（〃）三三七五―三三八五、月一四、〇〇〇◆鋳造工多数（〃）三三八五―三三九五、月一四、〇〇〇◆鋳造工多数（〃）三三九五―三四〇五、月一四、〇〇〇◆鋳造工多数（〃）三四〇五―三四一五、月一四、〇〇〇◆鋳造工多数（〃）三四一五―三四二五、月一四、〇〇〇◆鋳造工多数（〃）三四二五―三四三五、月一四、〇〇〇◆鋳造工多数（〃）三四三五―三四四五、月一四、〇〇〇◆鋳造工多数（〃）三四四五―三四五五、月一四、〇〇〇◆鋳造工多数（〃）三四五五―三四六五、月一四、〇〇〇◆鋳造工多数（〃）三四六五―三四七五、月一四、〇〇〇◆鋳造工多数（〃）三四七五―三四八五、月一四、〇〇〇◆鋳造工多数（〃）三四八五―三四九五、月一四、〇〇〇◆鋳造工多数（〃）三四九五―三五〇五、月一四、〇〇〇◆鋳造工多数（〃）三五〇五―三五一五、月一四、〇〇〇◆鋳造工多数（〃）三五一五―三五二五、月一四、〇〇〇◆鋳造工多数（〃）三五二五―三五三五、月一四、〇〇〇◆鋳造工多数（〃）三五三五―三五四五、月一四、〇〇〇◆鋳造工多数（〃）三五四五―三五五五、月一四、〇〇〇◆鋳造工多数（〃）三五五五―三五六五、月一四、〇〇〇◆鋳造工多数（〃）三五六五―三五七五、月一四、〇〇〇◆鋳造工多数（〃）三五七五―三五八五、月一四、〇〇〇◆鋳造工多数（〃）三五八五―三五九五、月一四、〇〇〇◆鋳造工多数（〃）三五九五―三六〇五、月一四、〇〇〇◆鋳造工多数（〃）三六〇五―三六一五、月一四、〇〇〇◆鋳造工多数（〃）三六一五―三六二五、月一四、〇〇〇◆鋳造工多数（〃）三六二五―三六三五、月一四、〇〇〇◆鋳造工多数（〃）三六三五―三六四五、月一四、〇〇〇◆鋳造工多数（〃）三六四五―三六五五、月一四、〇〇〇◆鋳造工多数（〃）三六五五―三六六五、月一四、〇〇〇◆鋳造工多数（〃）三六六五―三六七五、月一四、〇〇〇◆鋳造工多数（〃）三六七五―三六八五、月一四、〇〇〇◆鋳造工多数（〃）三六八五―三六九五、月一四、〇〇〇◆鋳造工多数（〃）三六九五―三七〇五、月一四、〇〇〇◆鋳造工多数（〃）三七〇五―三七一五、月一四、〇〇〇◆鋳造工多数（〃）三七一五―三七二五、月一四、〇〇〇◆鋳造工多数（〃）三七二五―三七三五、月一四、〇〇〇◆鋳造工多数（〃）三七三五―三七四五、月一四、〇〇〇◆鋳造工多数（〃）三七四五―三七五五、月一四、〇〇〇◆鋳造工多数（〃）三七五五―三七六五、月一四、〇〇〇◆鋳造工多数（〃）三七六五―三七七五、月一四、〇〇〇◆鋳造工多数（〃）三七七五―三七八五、月一四、〇〇〇◆鋳造工多数（〃）三七八五―三七九五、月一四、〇〇〇◆鋳造工多数（〃）三七九五―三八〇五、月一四、〇〇〇◆鋳造工多数（〃）三八〇五―三八一五、月一四、〇〇〇◆鋳造工多数（〃）三八一五―三八二五、月一四、〇〇〇◆鋳造工多数（〃）三八二五―三八三五、月一四、〇〇〇◆鋳造工多数（〃）三八三五―三八四五、月一四、〇〇〇◆鋳造工多数（〃）三八四五―三八五五、月一四、〇〇〇◆鋳造工多数（〃）三八五五―三八六五、月一四、〇〇〇◆鋳造工多数（〃）三八六五―三八七五、月一四、〇〇〇◆鋳造工多数（〃）三八七五―三八八五、月一四、〇〇〇◆鋳造工多数（〃）三八八五―三八九五、月一四、〇〇〇◆鋳造工多数（〃）三八九五―三九〇五、月一四、〇〇〇◆鋳造工多数（〃）三九〇五―三九一五、月一四、〇〇〇◆鋳造工多数（〃）三九一五―三九二五、月一四、〇〇〇◆鋳造工多数（〃）三九二五―三九三五、月一四、〇〇〇◆鋳造工多数（〃）三九三五―三九四五、月一四、〇〇〇◆鋳造工多数（〃）三九四五―三九五五、月一四、〇〇〇◆鋳造工多数（〃）三九五五―三九六五、月一四、〇〇〇◆鋳造工多数（〃）三九六五―三九七五、月一四、〇〇〇◆鋳造工多数（〃）三九七五―三九八五、月一四、〇〇〇◆鋳造工多数（〃）三九八五―三九九五、月一四、〇〇〇◆鋳造工多数（〃）三九九五―四〇〇五、月一四、〇〇〇◆鋳造工多数（〃）四〇〇五―四〇一五、月一四、〇〇〇◆鋳造工多数（〃）四〇一五―四〇二五、月一四、〇〇〇◆鋳造工多数（〃）四〇二五―四〇三五、月一四、〇〇〇◆鋳造工多数（〃）四〇三五―四〇四五、月一四、〇〇〇◆鋳造工多数（〃）四〇四五―四〇五五、月一四、〇〇〇◆鋳造工多数（〃）四〇五五―四〇六五、月一四、〇〇〇◆鋳造工多数（〃）四〇六五―四〇七五、月一四、〇〇〇◆鋳造工多数（〃）四〇七五―四〇八五、月一四、〇〇〇◆鋳造工多数（〃）四〇八五―四〇九五、月一四、〇〇〇◆鋳造工多数（〃）四〇九五―四一〇五、月一四、〇〇〇◆鋳造工多数（〃）四一〇五―四一一五、月一四、〇〇〇◆鋳造工多数（〃）四一一五―四一二五、月一四、〇〇〇◆鋳造工多数（〃）四一二五―四一三五、月一四、〇〇〇◆鋳造工多数（〃）四一三五―四一四五、月一四、〇〇〇◆鋳造工多数（〃）四一四五―四一五五、月一四、〇〇〇◆鋳造工多数（〃）四一五五―四一六五、月一四、〇〇〇◆鋳造工多数（〃）四一六五―四一七五、月一四、〇〇〇◆鋳造工多数（〃）四一七五―四一八五、月一四、〇〇〇◆鋳造工多数（〃）四一八五―四一九五、月一四、〇〇〇◆鋳造工多数（〃）四一九五―四二〇五、月一四、〇〇〇◆鋳造工多数（〃）四二〇五―四二一五、月一四、〇〇〇◆鋳造工多数（〃）四二一五―四二二五、月一四、〇〇〇◆鋳造工多数（〃）四二二五―四二三五、月一四、〇〇〇◆鋳造工多数（〃）四二三五―四二四五、月一四、〇〇〇◆鋳造工多数（〃）四二四五―四二五五、月一四、〇〇〇◆鋳造工多数（〃）四二五五―四二六五、月一四、〇〇〇◆鋳造工多数（〃）四二六五―四二七五、月一四、〇〇〇◆鋳造工多数（〃）四二七五―四二八五、月一四、〇〇〇◆鋳造工多数（〃）四二八五―四二九五、月一四、〇〇〇◆鋳造工多数（〃）四二九五―四三〇五、月一四、〇〇〇◆鋳造工多数（〃）四三〇五―四三一五、月一四、〇〇〇◆鋳造工多数（〃）四三一五―四三二五、月一四、〇〇〇◆鋳造工多数（〃）四三二五―四三三五、月一四、〇〇〇◆鋳造工多数（〃）四三三五―四三四五、月一四、〇〇〇◆鋳造工多数（〃）四三四五―四三五五、月一四、〇〇〇◆鋳造工多数（〃）四三五五―四三六五、月一四、〇〇〇◆鋳造工多数（〃）四三六五―四三七五、月一四、〇〇〇◆鋳造工多数（〃）四三七五―四三八五、月一四、〇〇〇◆鋳造工多数（〃）四三八五―四三九五、月一四、〇〇〇◆鋳造工多数（〃）四三九五―四四〇五、月一四、〇〇〇◆鋳造工多数（〃）四四〇五―四四一五、月一四、〇〇〇◆鋳造工多数（〃）四四一五―四四二五、月一四、〇〇〇◆鋳造工多数（〃）四四二五―四四三五、月一四、〇〇〇◆鋳造工多数（〃）四四三五―四四四五、月一四、〇〇〇◆鋳造工多数（〃）四四四五―四四五五、月一四、〇〇〇◆鋳造工多数（〃）四四五五―四四六五、月一四、〇〇〇◆鋳造工多数（〃）四四六五―四四七五、月一四、〇〇〇◆鋳造工多数（〃）四四七五―四四八五、月一四、〇〇〇◆鋳造工多数（〃）四四八五―四四九五、月一四、〇〇〇◆鋳造工多数（〃）四四九五―四五〇五、月一四、〇〇〇◆鋳造工多数（〃）四五〇五―四五一五、月一四、〇〇〇◆鋳造工多数（〃）四五一五―四五二五、月一四、〇〇〇◆鋳造工多数（〃）四五二五―四五三五、月一四、〇〇〇◆鋳造工多数（〃）四五三五―四五四五、月一四、〇〇〇◆鋳造工多数（〃）四五四五―四五五五、月一四、〇〇〇◆鋳造工多数（〃）四五五五―四五六五、月一四、〇〇〇◆鋳造工多数（〃）四五六五―四五七五、月一四、〇〇〇◆鋳造工多数（〃）四五七五―四五八五、月一四、〇〇〇◆鋳造工多数（〃）四五八五―四五九五、月一四、〇〇〇◆鋳造工多数（〃）四五九五―四六〇五、月一四、〇〇〇◆鋳造工多数（〃）四六〇五―四六一五、月一四、〇〇〇◆鋳造工多数（〃）四六一五―四六二五、月一四、〇〇〇◆鋳造工多数（〃）四六二五―四六三五、月一四、〇〇〇◆鋳造工多数（〃）四六三五―四六四五、月一四、〇〇〇◆鋳造工多数（〃）四六四五―四六五五、月一四、〇〇〇◆鋳造工多数（〃）四六五五―四六六五、月一四、〇〇〇◆鋳造工多数（〃）四六六五―四六七五、月一四、〇〇〇◆鋳造工多数（〃）四六七五―四六八五、月一四、〇〇〇◆鋳造工多数（〃）四六八五―四六九五、月一四、〇〇〇◆鋳造工多数（〃）四六九五―四七〇五、月一四、〇〇〇◆鋳造工多数（〃）四七〇五―四七一五、月一四、〇〇〇◆鋳造工多数（〃