常磐毎日
発行所
平市田町75番地
常磐毎日新聞社
電話（代表）2105番
2106

# 石炭荷役会社を設立

## 常磐、大日本などが共同出資

小名浜港の改築工事と並行して石炭輸送の合理化をはかるため、常磐炭礦、大日本炭鉱の両社が共同出資して近く「小名浜石炭荷役会社」を設立して荷役ベルトコンベヤーを含む貯炭設備を設けることになった。この新会社には古河炭鉱、戸部炭鉱も参加するようであるが、これは石炭輸送の合理化の必要性が高まっているおりから、常磐地区の石炭会社がこれまで大部分を依存していたのを分散するためである。両社が共同して小名浜港に石炭積込設備を設けようとする場所は福島県が県の起債を含め総額五億七千万円の工事費を計上して進めている。両社が共同して工事費二億一千五百万円で常磐炭礦、大日本炭鉱の各山から輸送する石炭の荷役、貯炭設備を新設積込設備の維持および運営を行なうもので新会社には固定に関係ある、古河好間、戸部両鉱も参加するのでないかとみられている。常磐石炭協会によると❶同地区からの石炭輸送運賃が小名浜東京火力発電所向けを除いて東京電力の千葉、五井、川崎、品川、横須賀、鶴見の火力発電所、東北電力塩釜火力、磐城セメント戸田工場この運賃の引下げと大阪向けも鉄道を利用するより海上を利用した方が割安だというのが小名浜港水深岸壁（写真は急速に整備が進む小名浜港水深岸壁）

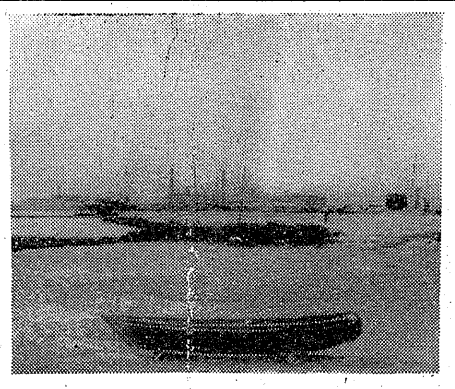

# 電力自給態勢整う

## 古河好間　新鋭火力近く操業

古河好間炭鉱では以前から発電力量の自給態勢を確立するため三十四年春から同鉱業所火力発電所の増強工事を進めていたが新設備の据えつけ工事を完了したので、試運転の結果を待つて近く本格運転に入る。同発電所の新設備は蒸気圧力一万二千キロワット（一二五キロ）一基を主体としており、すでに設置を完了、試運転に入っている。またボイラー設備は三千五百―四千キロワットの低品位でも高効率があげられるというベンソン社（ドイツ）製のものに切りかえるため機山工業の胴工で工事を進めてきたがこれも様ぼう完成、試験操業の段階にある。

本格運転に入るのはこれらテスト運転の結果を待つて三月末か四月上旬ごろからとみられているが、既設の発電機（出力六千キロワット）一基を予備に回し新設備で常時出力一万二千キロワット（最大出力一万八千キロワット）のフル運転を行い、同鉱業所の必要電力をまかなうことになっている。

# 28日に投票行う

## 平会議所の議員改選

平商工会議所の議員改選は今月中一部会ごとに会員の中から選ぶことに行われるが、うち推せん議員九名と部会議員十六名の選任が二十四日、選挙議員二十五名は二十八日に投票が行われ、決定する。五日から選任がはじまった議員のうち推せん議員は二十四日までに役員全員により組織された推せん議員選考委員会で選び常議員会の同意で会頭が決定する。部会選出議員は会員によって構成する商業、工業、鉱業、運輸交通業、金融証券業、保険業、旅館飲食業、医業の八

# 指定地区の延長を

## 炭離者平支部　通産省などに陳情

炭鉱離職者援護会平支部は山形県が三月末で指定地域から外される ことになっている。なおこの増強工事により同発電所の石炭消費量はいままでの三千五百カロリー級の約五千キロワットから四千カロリー級の約七千五百トンとなる見込みである。

# 平で小児マヒ予防接種

平市では第二、三回の小児マヒ予防接種を次の日程で実施する。このため近く個人宛に通知書を発送する。

▽十三日午後一時公会堂日本間
▽十四日午後一時公会堂日本間
▽十八日午前九時公会堂日本間
▽十六日畳間、座野尚地区（場所は前回同様）

# 傷病恩給の指導会

平市福祉事務所では傷病恩給未請求者の事務指導会を九日午前十一時から県石城事務所会議室等で開くこれは二十年三月三十一日現在で旧四疾症以上の者は請求をしなければこの三月三十一日で時効となるためである。平市には現在約四十人の未請求者がおり、当日は傷病恩給請求書を作成するので領証用具、印鑑を持つてくること。

# 内郷の運転処分者

内郷署管内の交通違反の行政処分者が七日施行されることになった氏名次のとおり。

大平鳴（浜井場一）＝七日中山錦太（小島川崎）＝七日信夫醤油（宮沢一七）＝七日斉藤武士（上宿四〇）＝十日渡辺勇吉（上宿四）＝十七日高橋仲（内町四三）＝十日、村上義松（大神田一〇）＝七日樋口淳二（三茶杉二九）＝十日鳴海正昭（浜井場一）＝二十五日大橋一雄（上宿一八）＝五日渡辺芳光（大畑五三）＝五日竹林正己（下仁三五）＝五日藤村武実（宮沢二）＝十五日。

# 大漁に胸ふくらませ

## 四倉漁港　北洋漁の準備に大童

三日大和田磐高校長が上京、文部省と折衝して来ている。いまのところ敷地は磐高プールわきの十七平方メートル余を買い増すことで解決する見込みで、耐震耐火構造の校舎を新築するため、坪二十万円をかけて鉄筋コンクリート造りの耐震耐火建物にする予定である。

# 前年より二百余人減

## 平の農業委選挙人

平市選挙管理委員会では農業委員会委員選挙人名簿を五日確定したがそれによると登載人員は一万一千二百四十二名（男六千四百四十九名、女六千四百十九名）で前年より二百四十二名減っている。選挙区別にみると次のとおり。

◆第一選挙区＝一、六〇三▽第一投票区七二一▽第二投票区一、〇九五▽第三投票区七九六◆第二選挙区＝一、三九〇▽第一投票区一、三〇三◆第三選挙区＝一、七九二▽第一投票区一、四四六▽第二投票区一、二四六◆第四選挙区一、五五七▽第一投票区一、三三〇▽第二投票区四二三▽第三投票区一、六九〇▽第四投票区一、六一六。

それによると登載人員は一万一千四百九十七名、女六千四百十九名）で前年より二百四十二名減っている。選挙区別にみると次のとおり。

◆第一選挙区＝一、六〇三▽第一投票区七二一▽第二投票区一、〇九五▽第三投票区七九六◆第二選挙区＝一、三九〇▽第一投票区一、三三〇◆第三選挙区＝一、七九二▽第一投票区一、四四六▽第二投票区一、二四六◆第四選挙区一、五五七▽第一投票区一、三三〇▽第二投票区四二三▽第三投票区一、六九〇▽第四投票区一、六一六。

平公会堂館（新家芳美館長）では十二日午前九時から平第三小学校体育館で市内青年卓球大会を開く。

# 井上氏に感謝状

## 消防施設の充実図る

長年消防に尽力した元平消防署長井上貞治郎氏に感謝状を贈ることになった。井上氏は初代消防署長として就任以来、十年十一カ月にわたり署員の監督と平市の水防、消防施設などの充実を図るなど貢献してきたものである。

# 銘菓と段平

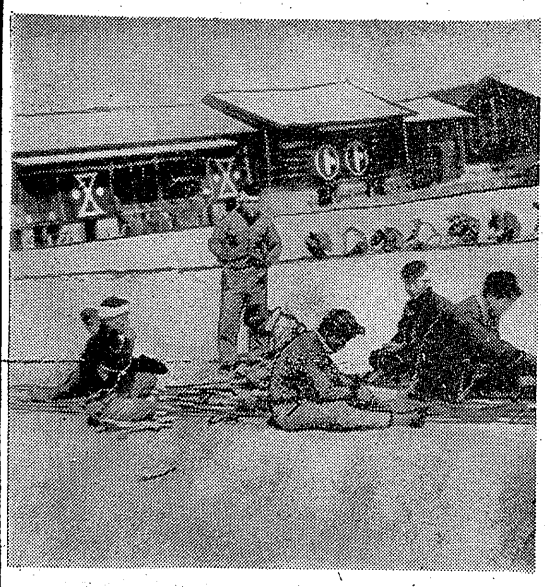

# 磐高の天冠ハニワ

## 近く保存倉庫建設の運び

全国的に貴重なハニワとして知られている磐高の男子胡坐像「天冠ハニワ」の保存倉庫が近く同校の敷地内に建てられることが本決まりとなった。この結果、国宝文化財「天冠ハニワ」は発掘地である平市に永久に保存されることになり、関係者をホッとさせている。

男子胡坐像は磐高の史学研究クラブが後藤守一明大教授や県教委の指導で発掘主事の協力で二十三年十二月から二十四年三月まで前後五回にわたって平市高久字神谷作地内の第百一号墳から発掘した。男子像と女子像一対が出土したが二十六年十月国立博物館に陳列され文部省の松原技官の手で復元されて天冠ハニワとして全国的に貴重な考古資料となった。

このため去る三十三年二月に国の重要文化財指定をうけていらい移動禁止の指定をうけているほど。ところが肝心の保存施設がないため現在校長室に置かれているが、火災や地震、それに湿気などに対しては全く無防備状態にあった。そこで県教委はじめ関係者の間では「早く専用の建物を造つて永久保存すべきだ」という声があがっていた

# ピンボケ桜祭り

## 消都、平市のジレンマ

ロバン玉が一つ狂っていたので揚だ。広域都市よ、振興都市よ、こ騒いでみても大口場などの誘致はとうてい望めない。といつて、磐城、勿来という新開地が盛々と大都市への雄飛をつづけているのだから、シンとしていてはのでは中心都市の名称を奪われてしまう。消都の中心は商店街の繁栄と文化施設の完備に当然重点がかかる。その商工文教行政まで隣接四市の後じんをかなるようではおしまいだ。

▼▼一体どう伸びようというのだというのも、要するに商都平のグラつかない商工行政に対するふまんにあるようだ。機構改革で商工課もどうにも一本立ちとなつたが、つい最近までは商工、観光、水産課という良い名称がつき、桜まつりではないがほんの申し訳に商工という名称をつけておいたようなお粗末さ。つたのだから、これが消都都市商業中心都市平市かといわれても仕方がない。商工だつて、一般業者だつてこれでは良い顔をしまい。商都なら商都らしく、もつと大胆に積極的な商工行政を上段から振りかざしてもよかろう。さくら祭りなども祭り囲気がないという商工業者が「来年からは商にさせて下さい」と押しかけてくるようなデッカイことをやつてみてはどうか。さくら祭の五市共催も面白い。仕方なしなしり性でやるようならいつそ止めた方が経費節減になる。

◇　◇　◇

# 個人事業税の申告を

三十六年度の個人事業税の申告期日は今月末までとなつているが、県石城事務所では年間中途で開業、廃業、休止などをした場合も必ず申告するよう呼びかけている。申告の方法は納税義務者は県知事が定めた用紙に記入して市町村の庶務課または県石城事務所長に提出する。記入事項は❶住所、業種名、屋号、電話、氏名❷事業所得の計算❸非課税事業所得金額❹繰越損失金（各年分毎）❺開、廃、休業の届出については❶事業の開始、休止の場合はその理由が生じた日から一カ月以内、事業の廃止は廃止した日から五日以内❷住所、業種名、事業主が変更したときは一カ月以内に変更届を提出する。

# 落盤で重傷負う

六日午後二時半ごろ、内郷市白水町の母を折り、全身打撲で三カ月の重傷を負つたと東京鉱山保安監督部平支部に届け出があつた。

# 文具のナガノ

# 魚菜市況

（単位キロ当り円）

| | | |
|---|---|---|
| ▽ホウレン草 | 一五一 | 七 |
| ▽アブラナ | 八一 | 三 |
| ▽ダイコン | 一七一 | 五 |
| ▽ゴボウ | 二七一 | 五 |
| ▽ニンジン | 三〇一 | 五 |
| ▽ジャガイモ | 一六一 | 七 |
| ▽サトイモ | 四五一 | 〇〇 |
| ▽キトイモ | 五〇一 | 四〇 |
| ▽サツマイモ | 二〇一 | 四〇 |
| ▽ウド | 九〇一 | 四〇 |
| ▽キュウリ（一本） | 二〇一 | 二〇 |
| ▽タマゴ | 一〇一 | 八 |
| ▽ミツバ（六把入） | 五〇〇 | 一四五〇 |
| ▽ハクサイ（一六本入） | 一三〇〇 | 一五五〇 |
| ▽カボチャ（一六本入） | 八〇〇 | 一五五〇 |
| ▽ミカン（二六本入） | 一六〇 | 一〇 |
| ▽ニラ | 三五〇 | 三一〇 |
| ▽バナナ | 四〇一 | 三五 |
| ▽ネギ | 二一一 | 一四 |
| （小束） | 一六一 | 一四 |
| ▽ハタマネギ | 三〇〇 | 一〇〇 |
| ▽シイタケ | | |

# 本社来訪

平郵便局郵便課長山口修一郎氏は新任あいさつの為六日本社来訪。

# けんか両成敗

平署は七日午前五時十分ごろ平市鹿島字柳町二八外交員逮捕四郎（三九）と同市下平鎌子田中三百瀬大学生日野賢三郎の両人を暴行現行犯で捕えた。

七日午前五時ごろ平市田町一平眼東側道路上で逮捕と日野が飲酒の上、口論の末つかみあいのけんかとなり顔面を殴打するなどの暴行を相互に加えたもので、けんか両成敗となつたもの。

# 御宴会なら無駄なお金は入りません

安い会費の　酒喜庵
電四四三一二

# もう投票はおすみですか？

藤越　平市

ただいまブラウスとブリーツの巻の新作発表会を開催中ですがこれの人気投票がまた人気を呼んで会場の一隅は凄れんばかりの大人気

| | |
|---|---|
| ブドープラウス | 千円―千五百円 |
| テトロン | |
| 紹ブロード | 七百円―千二百円 |
| ブドープリーツスカート | 三千二百円 |
| テトロンウール | 二千三百円 |
| 〃　レーヨン | |
| ファンデーションと靴下の会 | 二組 |
| 進入学用品袋品つきセール | 二組 |

# カメラは田中

# 勿来老人ホーム上棟式

五百九十五万円の工費で建築中の勿来老人ホームは昨年十二月下旬着手したが、第一期分の居室（八畳七部屋、六畳二部屋）一号棟と二号棟の炊事棟（調理室、食堂、医務室、宿直室、静養室、事務室、医務室、浴室、応接室、洗面室、テラスなど）が出来、九日上棟式をおう。

老人ホームは勿来市植田農協管理組合植田建設株式会社（植田清社長）で三月下旬まで完成させる。なお第二期工事も引き続き行う予定。ただ、一号棟の面積は約二百三十四・七坪メートル、二号棟は約二十七・九坪メートルなど総建坪三百六十六坪メートル。

# 磐城に事故防止懇談会

磐城署管内の建設業者が事故防止対策懇談会を結成した。これは最近小名浜港の築堤工事の促進、道路整備などで稼働者が増え、交通事故、火災事故、傷害事故などが激増することが予想されるため、


音楽と洋酒の店
9日開店
BAR
白銀
平市白銀町1（本局前通り）

男女
店員募集▽高卒▽男子運転免許の有者
履歴書持参平市三町目通一九七二
栄ストアー　フルヤマ

全国ファン待望！
最新型7穴開閉機、全機入替
7日　午後3時
8日　正　午
9日　午前10時
10日　平常通り
パチンコ新装開店
全機開放
御期待下さい
娯楽の殿堂
平ゲームセンター
平市三十米大通り

皮膚科
性病科
矢吹医院
平市古殿治町　電（平）四六九三

うちのせがれは右翼でござる！
棒を持つては一家のもの……
取つては投げるあの姿は子ながらも気にいつた今日も「おにぎり」ぶらさげてどこへ行くのかクローブ片手
空は青空……日本晴れ……
弁当（お重詰）　五〇円
益々好評
義経焼　牛若弁慶一枚　百二〇円
明るい喫茶
中央さかえ
TEL4644

開店
和洋酒の店
平市新田町
電三三九七

スタジオ開店
御婚礼写真
免許証用写真（即撮してタ方出来ます）
出張撮影も致します
現像・焼付・引伸し
マツモト・スタジオ
松本友之
平市材木町（聚楽館前）

（第三種郵便物認可）定価一カ月100円・一部5円

# 障害者の雇用促進

## 平職安 関係事業所に呼びかけ

昨年七月、身体障害者雇用促進法が制定され、県でも身体障害者適応訓練委託条例を昨年十二月制定するなど障害者の雇用促進を図っているが、平職安でも民間事業所、現場的事業所など全従業員の百分の二・〇%、事務的事業所は百分の二・三%、公団、公庫などの特殊法人では現場的事業所が百分の二・三%事務的事業所は百分の二・五%を三十九年三月までに採用するよう要請した。

年令十五才以上の身障者が全国で九十六万人と推定されているこのうち働く意志と能力のある者は六十二万人いるが、まだ就職できない者が六万五千人もおり、十一%に達している。これは二般の失業者二%より多く、一人でも多くの身障者を各事業所に吸収しようというもので、三十九年三月末までに所定の雇用率に満たない事業主に対しては、職安所長が身障者の採用に関する計画書を提出させ、その計画書が不適当である場合はその変更を勧告できることにしている。

また身障者をその能力に適した作業現場へ、身体的、心理的に適応させるための実地訓練を行なう適応訓練制度が制定され、作業現場の良い事業所を県が委託し、六カ月間に渡って技能を与え、その期間中は訓練生一人当たりII一カ月五千二百五十円の委託費が支給され、訓練生には事業主からも応分の手当てを支給するよう要望している。」

## 美味しい給食パン

### 14日平市で試焼き会

県教委で現在の学校給食用パンに改善を加え、安くて美味なパンとして児童生徒の体位向上を図るために十四日平市の市川パン工場で新らしいパンの試験焼を行うことになった。試験焼きでは砂糖の半量をアドン糖に切かえたときの品質とかなどをみるもので、当日は食堂教諭、学校給食会、地元教委などの関係者が立ち会い、宮城県学校給食パン協同組合専務理事小関理男氏が焼く。

## アマカメラマン

### 対抗写真コンテスト

三菱鉱業セメント株式会社、東北地区写真材料商組合連合会後援、月光東北地区アマチュアカメラクラブ対抗フオトコンテストの作品を六月十五日まで募集している。

題材は自由、サイズは六切又は四切、第一部はアマチュアカメラクラブに所属している者、第二部はクラブに所属していない者、一クラブの応募枚数は三十点、使用印画紙は三菱印画紙、送付先は仙台市、二日町三菱印画紙代理店月光商会仙台営業所。賞はクラブ対抗賞一位が楯及び副賞三万円、最優秀作品個人賞三菱電気冷蔵庫などが贈られる。

## 珍無類の フナつり

珍無類この釣つりを紹介しよう。水温三〇度、浮木三寸何のことはない湯の中の釣りと云つた形だ。しかも獲物は琵琶五七寸の逸物だ、勝原川と湯本川の合流点で勝原川分だ、しかし何時でも釣れるわけではないに川底六尺か七寸の浅いので人の姿を見たら魚が出て来ない。夕方暗くなる一時間前か多少水が濁つている様な時なら三時頃から相当楽しめる。

餌は、赤虫、四匹の赤虫針タテ一、五匹一本つけ浮きはヘラ用棒うき竿は二間半で川上に投げて竿一ぱい流すと時によつては面白い様に釣れる温水の中に住んでいるから多くもとめ知らない餌なので当り前な餌当強いので竿が固ければバラされる一月以来夕方ばかり通つた二番大物で八寸、十回位通つたが獲物は六〇尾位揚げているが浮木がないので水面すれすれに糸に振つて合はせる、時折泥の中に突込むしスリルはたんのう出来ぬ。下船尾で下船場をかつて川添に三〇〇米位上手をとると釣場に出る希望者は一度こころ訪られるとよい。

常磐市役所厚生課長　豊田　文男

## 湯本六斜坑を拡大

常磐炭礦湯本六斜坑の二番卸坑ポケットが拡大されることになり、このほど着手した。作業の内容は❶切払作業は仕繰作業として枠外請負給二百七十五円が支給される❷ポケット仕上げ作業はコンクリート練り流し作業、板張り（足場）トラフ敷設、現枠取付けの作業員は直接夫三十円、間接夫六十円の枠外聴能給を支給する。

## 四倉で議員給値上げ

四倉町は二十七日の町議会で三役議員、各審議員の給料、手当などを昨年十月一日にさかのぼりあのように増額することを決めた。（カツコ内は旧金額）

▽町三役給料（月額）町長五万五千円（四万三千円）助役四万五千円（三万六千円）収入役四万円（三万六千円）教育長三万二千円（二万六千円）▽議員報酬（年額）議長五万五千円（四万円）副議長五万円（三万二千円）議員四万五千円（三万二千円）▽各審議会委員手当（年額）選管委員長八千円（六千六百円）農業委員長一万円（八千円）副長八千五百円（七千円）委員七千五百円（六千円）固定資産評価審査委員長（日額）五百円、同保連協議会委員長（日額）六百円、委員五百円、建設業調会長（日額）六百円、委員五百円▽消防関係（年額）団長一万二千円、副九千円、分団長三千円、副二千四百円、隊務部長四千八百円、副二千四百円、班長千五百円、副一千二百円、伝令千二百円、団員八百円、被服貸千八百円。

## 大谷一石井

平市　☎二〇六

## ミイラの幽霊

### 四千年命を保つミイラ

数日後、風采の立派なエジプト人メヘメソト・ベイがキヤンプにやつて来て、イギリス人達に発掘をやめるよう要求したが、彼らはそれを拒絶して発掘を続けた。

トンネルは今や、短い通ろうの裏側に達し、飾りのついた二つの扉があらわれた。バニングが扉を開けると、石の棺があつた。その表面にはアンナ姫らしい美しい女の姿が彫られ、扉の脇は静かな裏側をたたえていた。

バニングは棺の前にカーナク神自身の手によつて封かれた古代の「生命の巻き物」を発見した。彼が巻き物を読んでいる時、隠れた扉が音もなく開き始めた。この間に、ジョセフは、この発見をバニングの息子のジョンに知らせるためにとつて返した。ジョンは足の骨を折つたため近の天幕で横になつていたのである。天幕で喜んでいた二人は、耳をつんざくようなスティーブンの悲鳴によつて驚かされた。ジョセフが、かけつけてみると、スティーブンは扉の側に倒れていた。

六カ月後、引揚げの部屋をしていたジョンは、彼がイギリスにいる頃のイザベルから受取つた手紙で父の容態を知つた。医者の意見では、彼の父は精神異常を来し、正常に戻る事は無理であるとのことだつた。キャンプを去る前に、ジョンとジョセフは慕に通じるトンネルを爆破した。

爆破の後、発掘の部に、メヘメソトの姿が見られた。彼はカーナク神に向つてアンナ姫の霊を祝した密に扉を加えることを祭つたジョン・バニングと彼の愛しい

## 湯本二小で マラソン

常磐市の湯本二小では、このほど四年以上の全児童が参加して四校一充カバー上浅員一八仙下浅員一同校の延長約四キロのコースで校内マラソン大会を開いた。成績はつぎのとおり。

## 「くつえ」

内一中　鈴木　康弘

机の上を見ていると、いろいろなお母の思い出されます。机の手前の左の方にはしみがあります。これはインクをこぼしたあとです。本立てを置いた所には、雨あがりのミミズがはつた跡のような傷が残つています。これはそうさんをかける時に手製の本立てに、何が少し出ているのを知らないで引きずつたのが原因です。その時の傷です。背をかがめるようにして机の裏面を見ると、うす暗くくぼんでいるところがところどころに見えます。これはぼくがしかられてやつあたりをした時に、物を乱暴に扱い、知らず知らずのうちにつけてしまつた傷です。

二つの引き出しは、二十年も出しては入れ、入れては出したものだから、かどがすりへつている。丸くてすべりがいいなんてものではなく、引き出しのとつても、ざらざらした感じがなくて、このつくえの歴史を思い出します。

この机は、母が二十三年前に買つたのだそうです。机のことについてはよく母が、ぼくに話してくれます。

二個の引き出しの平凡なつくえだが、まき目のとおつたつくえは、母が就職して下宿で使用するために二回目の月給で買つたのだそうです。なぜ二回目かと言うと、一回目の月給はなつかしいおばさんにさしたからだそうです。二年後には転任して実家へ帰つたので、その後は、このつくえは主の実の弟が使用したそうです。

おじは福中に通学していました。そして福重学校入学を希望して、このつくえで勉強したそうです。このつくえで福岡の高等学校へ通学したそうです。

小学二年生の時に、今住んでいる家に越して来た時、置き場所がなくて、裏の方へ置きましたが、寒い場所なので勉強することもなくつくえの上には半本や雑誌などが積み重ねられていました。このことについては母も考えていたが、良い方法がなかつたようです。つくえは寒いところにおいたつくえを、陽のあたる廊下の方へ出しました。母はそのために、まず廊下にガラス戸を入れてくれました。床にござを敷き、壁には白い紙をはりました。部屋の壁にはオルガンを置いてくれましたが、ぼくはつくえをそうじして遊び、本立てには本を並べました。黒い額のスタンドを飾る程豪華な勉強部屋になり、つくえはつくえとなつたことを喜んでいるように見えました。

今日も学校から帰つてきて、かつた五年間でした。「私をなんだと思つているんだい。そこらの百とはちがうわい。金くじようがない手とめだ」とでもいうように。

そしてつくえは、そのままに一年、二年とぼくたちが中学生になるまで、そのままでした。中学生になると福岡も多くなつたし、予習復習もしなければならないので、暗い所においたつくえを、陽のあたる廊下の方へ出して、六年間のつくえの上にはいろいろなお思い出があります。

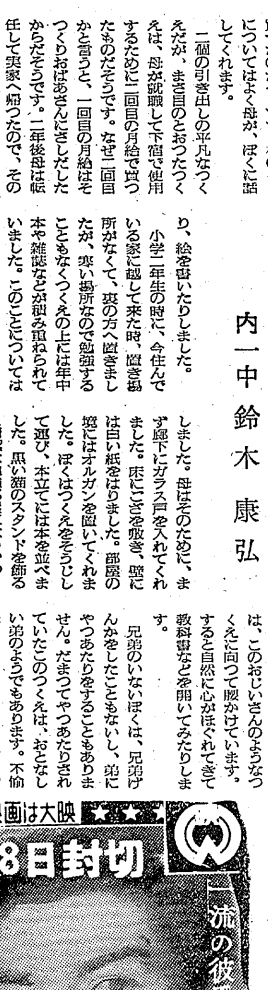

## 珍無類この釣つりを紹介しよう。水温三〇度、浮木三寸何のことはない湯の中の釣りと云つた形だ。しかも獲物は琵琶五七寸の逸物だ、勝原川と湯本川の合流点で勝原川分だ、しかし何時でも釣れるわけではないに川底六尺か七寸の浅いので人の姿を見たら魚が出て来ない。夕方暗くなる一時間前か多少水が濁つている様な時なら三時頃から相当楽しめる。

餌は、赤虫、四匹の赤虫針タテ一、五匹一本つけ浮きはヘラ用棒うき竿は二間半で川上に投げて竿一ぱい流すと時によつては面白い様に釣れる温水の中に住んでいるから多くもとめ知らない餌なので当り前な餌当強いので竿が固ければバラされる一月以来夕方ばかり通つた二番大物で八寸、十回位通つたが獲物は六〇尾位揚げているが浮木がないので水面すれすれに糸に振つて合はせる、時折泥の中に突込むしスリルはたんのう出来ぬ。下船尾で下船場をかつて川添に三〇〇米位上手をとると釣場に出る希望者は一度こころ訪られるとよい。

常磐市役所厚生課長　豊田　文男

## 今晩の映画

（甲）市民館
（勿来市）
「出生」▼神平加江（植田町字本町役宅男）▼堀越英二（錦町字撮影宅雄男）▼大森敬子（酒井町出張撮影宅長女）▼鈴木幸雄（植田小浜町字なぎさ乙定雄長男）▼星弘喜（植田佐槻町字八反田英夫長男）▼渡辺桂子（錦町鮫ノ内）

「婚姻」▼稲葉俊夫（静岡県伊東市湯川）と渡辺ユキ子（山田町字鎧根）

「死亡」▼桜田勘行金吾（植田町金畑真子夫）

## 慶用経済

十日半から一年接続参観。十一時一十分から三年生授業参観、午後一時から実技で、加納治喜氏が指導に当る。

6日

（甲）市民館
◎世界館　七日迄　電三五六
映画　わんぱく公子
実劇　上段踏張り
ヘビ　大江山酒天童子
◎平松竹　十三日迄　電三五六
映画　狙われた男
実劇　なまイライの幽霊
ヘビ　松川事件
◎東映　十三日迄　電三五六
映画　ニューヨークの住人
実劇　お手をないで
◎東映劇場　七日迄　電三五六
映画　炎の城
実劇　真田三勇士
ヘビ　怪談五十三次
◎三友座映　七日迄　電三五六
ズロバ　千両小判
ヤマト　花の吉原百人一首
ヘビ　
◎昭　七日迄　電三五六
映画　狙われた男
実劇　紅の銃弾
ヘビ　
◎平　七日迄　電三五六
映画　三原物語
実劇　
ヘビ　
◎東　七日迄　電三五六
映画　三原物語
実劇　
ヘビ　
◎東映劇場　七日迄　電三五六
映画　炎の城
実劇　真田三勇士
ヘビ　怪談五十三次
◎三友座映　七日迄　電三五六
ズロバ　千両小判
ヤマト　花の吉原百人一首
ヘビ　
◎昭　七日迄　電三五六
映画　狙われた男
実劇　紅の銃弾
ヘビ　
◎平　七日迄　電三五六
映画　三原物語
実劇　
ヘビ　
◎東　七日迄　電三五六
映画　三原物語
実劇　
ヘビ　

## 今晩のラジオ

### NHK第1【今晩】ラジオ福島

6.05 ほえろアンデス
30 1丁目1番地
7.15 ニュースハイライト
30 話の泉
8.00 あつぱれ三人組
30 民謡を訪ねて
9.00 ニュース解説
25 芸能ホール
10.10 小児マヒとの闘い
30 シベリウス作品集
11.10 アルジェリア問題の新展開
30 ミンクの生活

【明朝】

5.05 村のアンテナ
25 あの雲こえて
6.15 村の広場
40 晩年
7.15 県民の時間
40 緑の散歩道
8.05 ピアノ協奏曲イ短調
30 夫婦天気図
9.05 主婦日記
35 野菜の病虫
6.00 あばれ剣法
45 音楽の小箱
7.10 録音ニュース
30 そのうそほんと
8.00 漫談
30 歌 小林旭 外
9.00 歌謡曲
30 和田弘とマヒナスターズ
10.05 連続浪曲
30 ジユークボツクス
11.05 連続放送劇『宮本武蔵』
50 お休みの前に

### NHK【今晩】テレビ

6.00 はてな劇場
30 スポーツハイライト
7.15 バス通り裏
30 ジエスチヤー
8.00 歌は生きている
30 お笑い三人組
9.00 事件記者
30 沖縄

## ひかり座 上映中

### ☆物語☆

十九世紀の終りごろ、エジプトで古墳の発掘を行つている三人のイギリス人があつた。

発掘隊長は六十歳になる考古学者のスティーブン・バニングだつた。彼は二十年間も四千年前のアナン姫の墓を捜していた老学者だが、たまたま発掘地のトンネルの中で、古代エジプトのカーナク神の守護者のバツシと思われる金属片を発見し、同僚のジョセフ・ウエンブルに示して、かねての目的を達する日も間近いと話した。

## 映画は大映

## 8日封切

天色総然

若い仲間

本郷功次郎 順子
大瀬康一 大辻伺郎
宮川和子 江波杏子

魅力一ぱい橘幸夫登場!!

小林勝彦 三田村元 橋幸夫 井上明子 山本弘子

本当ぶし三度笠

世界館

8日封切

100円 80円 50円

天色総然

地刑前夜

血涙の異色感動篇!!

冷たい社会の壁に愛と魂の苦悩を香り高く描く

川地民夫 浅丘ルリ子 小高雄二 杉山俊夫 宇野重吉

監督 鷹森立一



キングの眼

白!!

仮面を!!はげの怪人!!

戦慄の怪奇活劇!!

日活

平館

8日

55円均一

総天然色

秋日和

原作 小津安二郎

最高感動の二大名作!!

限りなく美しい心にかよう涙の愛情!!

岡田茉莉子 佐分利信 原節子 司葉子



天色総然

猟銃

愛と憎しみをこえた異常の感覚映画!!

山本富士子 岡田茉莉子 佐田啓二 乙羽信子

駅前

平松竹

8日封切

待望の

大黒屋サービス券ご利用ください

この映画を作つたすべての人に心からの感謝と感動をおくりたい、生命を賭して働くヒューマンをうたえる作品があつたろうか外国にも見せたい、平和共存のよすがになるにちがいない。日本映画を変える世界に訴えたい稀有の作品です。

映画批評家・小森和子氏

「米」「純愛物語」の感動を凌ぐ話題の巨篇!!

俺の祖国はどこにある

日本の黒い海に青春を奪われた男の絶叫!!

あれが港の灯だ

江原真二郎 岡本四郎 高津住男 木村功

原作・脚本・監督 木村恵吾



李鉄軍郎に相思

ジンギスカン焼ります!! ギンギス汗と買つて!! 恋と笑いの珍道中!!

雄子 津夏 賀間 村久 佐中

東映


平けいりん

発走　12時30分

前節　3月 11.12.13日

平　市

まるい味 さわやかな 酔いごこち

銘酒

鶴仙

ツルセン

製造元・合資会社　松吉屋酒造店

平市平窪 TEL2210