常磐毎日
発行所
平市田町六番地
常磐毎日新聞社
電(代表)2104番
2105番

東京堂のチョコまん
手作文旭ふ
電話番号
文香
ちゃ
ハ
つ
玉
ハ
ハ
ハ

近づくさくら祭り

ポスターも新しい感覚で

みちのくの桜の名所、平市松ガ岡公園を中心とした平の桜まつりは四月一日から二十日間、多彩な行事を織り込んで賑やかにくりひろげられる。当局では期間中に五十万人を上回る観桜客を誘致しようと二十日ごろから宣伝カーを繰り出して宣伝をはじめるが、宣伝用のポスターが完成した。

ポスターはこのほど第一回発表会を開き、好評をあつめたデザイン、トリオ"じゆんね"の手によるもので、市中を一斉にしてポンポリを大きく飾った明るい感じのもの。常磐線沿線と中通り方面に配布して宣伝につとめている。期間中の主な行事は次の通り。

▼二日＝平バレー学園発表会（午前九時、公会堂本館）▼三日＝ラジオ福島第三回春の宴舞まつり（午前九時、正午、午後四時、公会堂本館）▼五、六日＝石城地区高校野球大会（市営球場）▼七日＝観光映画の夕（午後七時、公園特設舞台）▼八日＝釈尊誕生花まつり大会（午前九時、公会堂）芸妓舞踊（午後一時、公園特設舞台）観光映画の夕（午後七時、同）▼九日＝弓道大会（午後九時公園弓道）広告カーニバル（市内商店会）芸妓舞踊（午後十二時半、公園特設舞台）民謡踊り＝競演会（午後一、二時、同）▼十日＝平方部剣道大会（午前九時、公園特設舞台）▼十一、十二日＝芸妓舞踊（午後一時、公園特設舞台）▼十三日＝花妓舞踊（午後一時、公園特設舞台）観光映画の夕（午前十時、同）▼十四日＝芸妓舞踊（午後一時公園特設舞台）

本県沖にサバ漁場

県水試で調査を急ぐ

磐城市の県水試ではサンマ漁の豊作と漁休漁船をなくそうと初めてといわれるサバ漁の漁場を本県沖に設定することになり、サバ回遊の魚群探索調査を行っている。さらに来月から二次調査を実施する。同水試では去る一月末から四倉沿岸の腰正丸（四九トン）第一広栄丸（同）の二隻で本県沖約三十五キロ、深度二百メートルの海域で第一回のサバ漁場を調査したが、この海域では魚探反応は全くなく、わずかに茨城沖でサバ魚群を探知しただけだった。

その後各漁船からの調査をまとめると昨年二月ごろ千葉県銚子沖でとれるサバ魚群が北上、四一六月にかけて本県沖合を通過することが確実と判ったため、来月から第二回の調査を行うことになったもの。このサバ漁場の設定は遠洋にいくだけの設備や許可のない三十トンから七十トン級の中型漁船を対象にしたもので、沿岸漁業の振興とサンマ漁の豊作としての周年操業として期待されている。

謄写機や鳥小屋

卒業生が母校に贈る

常磐市湯本第二中学校の本年度卒業生一百六名は卒業記念にSK式謄写輪転機五万八千円相当を学校に寄贈した。

また湯本三小校の卒業生三百名は三年間の貯金をあつめて六万五千円相当の小鳥飼育小屋と小鳥を贈ることになった。鳥小屋に入れるとりはインコ十五、十姉妹八、かなりやニ、はとニ、おしむ三、山雀二、うぐいす二三月末にできあがる。

慶弔録　18日

（勿来市）

「出生」▽猿橋明子（植田佐糀町字（荒屋文蔵長女）▽安島久通（山田町字林崎友司二男）▽丹野誠二（関田町字南町和二男）▽鈴木智恵（植田小浜町字舎勝正長女）▽長谷川洋一（関田町字須賀政一長男）

「婚姻」▽中村喜行（植田佐糀町）と駆鳴幸子（千葉県安房郡御南町）▽鹿部勝美（湯口町字地蔵）と横川長子（田人村大字旅人字根窪）▽小野清（北茨城市平潟）と石田トメノ（三沢町字壱平）

「死亡」▽秋山きの（六二）（山田町蔵ノ内道好父）

今晩の映画

（平市）

●世界館　二十一日迄　電三三六
恋愛患者
お嬢さん

●ひかり座　二十一日迄　電三三六
街の中の地獄
吸血鬼ドラキュラの花嫁

●常磐館　二十一日迄　電三三六
私刑街

●東映劇場　二十一日迄　電三三六
若い誤を吹きとばせ
旗本喧嘩駕

●三友劇場　二十一日迄　電三三六
片手無念流
大いなる疾進
炎の城

●三夜東映　二十一日迄　電三三六
男は度胸
雑草の人

●平松竹　二十一日迄　電三三六
血潮はいつも
非情の男
夕陽に赤い俺の顔

●平館　二十一日迄　電三三六
一石一鳥
嵐が俺を呼んでいる

●平新東宝　二十一日迄　電三三六
桃色の超特急
不敵なる脱出

（常磐市）

●常磐日活　二十一日迄
築し者抵抗
嵐が俺を呼んでいる
くたばれ愚連隊

●湯本座　二十一日迄
アメリカの剣握
空挺部隊

●世界館　二十一日迄　電三三六
恋愛患者
お嬢さん

●ひかり座　二十一日迄　電三三六
吸血鬼ドラキュラの花嫁
私刑街

●常磐館　二十一日迄　電三三六
殺人会社

●東映劇場　二十一日迄　電三三六
若い誤を吹きとばせ
旗本喧嘩駕

●三友劇場　二十一日迄　電三三六
片手無念流
大いなる疾進

●三夜東映　二十一日迄　電三三六
男は度胸
雑草の人

●平松竹　二十一日迄　電三三六
血潮はいつも
非情の男
夕陽に赤い俺の顔

●平館　二十一日迄　電三三六
一石一鳥
嵐が俺を呼んでいる

●平新東宝　二十一日迄　電三三六
桃色の超特急
不敵なる脱出

（常磐市）

●常磐日活　二十一日迄
築し者抵抗
嵐が俺を呼んでいる
くたばれ愚連隊

●湯本座　二十一日迄
アメリカの剣握
空挺部隊

●国際劇場　二十一日迄
ひばり・美空の
お嬢さん

（内郷市）

●緑映劇　二十一日迄
ジャズは生つちゃいねえ
旗本愚連隊
闘牛に賭ける恋

●第一いわき　二十一日迄
恋にいのちを
頑張れ！緑獄

（勿来市）

●植田ロマンス　二十日迄
愚党ごろ
逆襲の河

●中央館　二十一日迄
名もない貧しく美しく
笛吹川
草太子ご夫妻のアメリカ旅行

●植田館　二十一日迄
明日なき男
顔のない美女
がんばれ！緑獄

●菊多館　二十一日迄
鳴門秘帖
不在証明
大江戸喧嘩まつり

聚楽館　次週上映

シマロン

西部の開拓史を綴る

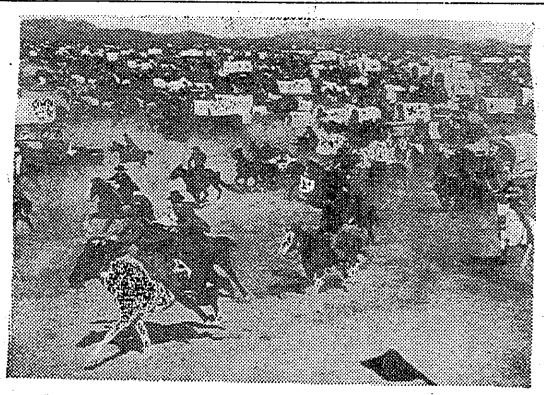

☆物語☆

一八八九年のある日、オクラホマの広大な原野にはアメリカの各地からはせ集った数えきれぬほどの開拓者が、近く行われる土地競走に参加しようと、スターティング・ラインに向って長蛇の列を作り待機していた。

その群の中にヤンシイ・クラベット（グレン・フォード）と一週間前に花嫁になったばかりのセイブラ（マリア・シエル）の顔も見られた。

彼女はカンサスに住む裕福な両親の猛〻対を押し切って新しいヤンシを掴み冒険を求める夫に従ってここまで来たのだ。ここまで来る途中二人は身寄りのない野育ちの若者チエロキー・キッド（ラス・タンブリン）と会った。ヤンシイはこの若者から実の父親のように慕われた。また二人は、やはり土地競走に加わる十人の子供たちの両親トム・ワイアットとセイラ（マーサー・オコンネルとマーセデス・マツレーブリッジン）とも知り合いとなった。

ヤンシイは土地競走の前夜無法者に迫害される。インデイアン親子を持ち前の正義感から救った。やがて騎兵隊の号砲一発、集まった多くのいろいろな過去と人種と境遇を持った人たちは、すべてを一瞬にかけ、ものすごい土けむりをあげて〝自分たちの土地〟をめがけて殺到した。

馬をとばしたヤンシイは、いちもくさんに農耕に適した地味ゆたかな土地に先着したが、後からついて来た派手な衣装を着た女デイキシー（アン・バクスター）は、理不尽にもヤンシイを欺かしその土地の権利を横取りしてしまった。止むを得ずヤンシイ夫妻は新しく出来たオセイシの村に落着き、そこで土地競走の最中に非常の最後をとげた若人の遺志をついで「オクラホマ・ツイゲワム」新聞を発行、ヤンシイはインデイアンたちの困惑や村人たちの眼前の中で、インデイアンたちの権利擁護のために戦い続けるのだった。

やがて、ヤンシイから土地をうばったデイキシー が村にあらわれ酒場を開業した。チエロキー・キッドも他の二人の仲間とあらわれ村びとたちは彼統の射ち合いの音の洗礼をあびることになった。

放送

NHK第1【今晩】ラジオ福島

6.05 こどもニュース
45 関東の皆さへ
7.15 ハイライト他
30 土曜の夜のおくりもの
8.30 とんち教室
9.08 ニュース解説
50 ラジオ喫煙室
10.10 劇「名工柿右衛門」
11.10 農業基本法案
30 戦国時代の女性

6.00 あばれ剣法
45 音楽の小箱
7.10 録音ニュース
30 花形歌手歌う遊覧船
8.00 バラエテイー人見明とスイングボーイス
9.00 浪曲咲寒選山桜
30 歌の花束
10.05 連続浪曲
30 みわくのコーナー
11.05 宮本武蔵
20 ダイヤモンドアワー

【明朝】

5.05 村のアンテナ
25 ラジオ公民館
6.15 週間新聞論調
40 自然と共に
7.15 県民の時間
40 最近の国際収支について
8.05 音楽の泉 室内楽名曲選
9.05 リレー郷土の唄園
25 音楽夢くらべ

5.00 今日も元気で
45 農家の皆さんへ
6.10 マイクさんお早よう
55 歌謡学校コーラス
7.10 皆さんと共に
45 歌のない歌謡曲
8.05 お早ようダークダックス
30 ママの日記
9.00 勝気な山彦さんク
15 サンデーミュージツ

NHK【今晩】テレビ

6.00 ひつくりスコープ
25 ホームラン教室
7.15 バス通り裏
30 走れチエス

8.00 あなたの記憶
30 新橋演舞場中継 火事息子
10.20 大相撲好取組

モクさんとWAKA

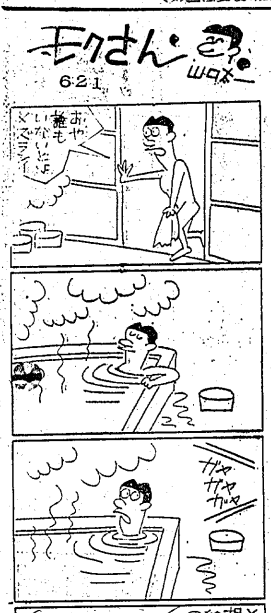

ある日の反省を顧みて

泉中　川澄　君子

夏休みに入ってから、十四、五日たつた。ある日、お姉さんが「駅に行かない」と私をさそつた。「何か平に用があるの」「ええ、一寸買い物して来たいの。行くなら君子連れてつて上げるわよ」私は一寸暇をもてあそんでいた時だつたので「うん行くわよ連れてつて」「行くなら早く支度しなさい」それから何分か経て私達は十一時三分の平行の列車に乗つた。車内でお姉さんは「昼食は駅前の食堂で御馳走するわよ。君子は何がいいかしら」「ねえ、うんわかんない」「何でもいいわ」などと車内では賑しくなかつた。

そうこう話している中に平に着いた。さつそく姉さんの買物をすませて私達は駅前の食堂に入つて昼食を取る事にしました。食堂は半ば一杯でしたが運よく席があいていたので食券を求めて席を取る事が出来ました。そして、私が食堂の中を見回している中に去年私達の学校から転出された磐田先生がお子さんとご家族と楽しそうに食事をしているのに気がついた。

私は「はつ」としました。「お姉さん、あそこに磐田先生が…」勿論小声で、しかし私の心は何かはげんだ調子でいつた。すると姉は「え、そう」といつたきり何も言わずにすましている。私は何か気が抜けてしまいあと何も言う気になれなかつた私の心はますます沈むばかりでした。思えば先生には一年の時大変お世話になつた事を思い出し、何としても私の心は落ちつかなかつた。それはそのはず恩師である先生に、そして私の好きな先生に今ごこで偶然にお会い出来た事を考えるとおさまらであり、当然先生に御挨拶をするのが私の取るべき態度である事は百も承知なのに…。

しかし何故か、私は席を立とうとしない。何故だろうと考えれば考える程ますます恥かしさがつのつて来てどうにもならなくなつてしまつた。私は考えるままに頭を上げまいとつとしていました。その中に姉さんの事に気がつくと、今度は姉さんがとても悩らしくなつて来ましたそれは姉さんだつて先生に教えを受けた、いわば教え子であるはずなのに、何年か過ぎた今は何か教え子でも何でもない見知らぬ人に会つた時のような冷たい態度をするなんて本当にいやな思いでした。

姉がもつと積極的でおおらかな人であれば恥かしがらずに多くの人の即でも、どこでだつて御挨拶くらい出来るだろうと私は姉をそれ以来批判の目に見るようになりました。卒業して何年か過ぎてしまつと誰もがそうなるのだろうか。姉だけが特別ではなかろうか。もし姉が先生に御挨拶さえして来れば勿論私だつてちゃんと御挨拶もしただろうに……。

年上である姉をさておいて私が出かけて行つて御挨拶するのは先生も若干さんもいず、席は冷たくしらんでいるかのようにさえ感じられました。御挨拶をしないままにお別れするなんて全く中間のないことをしてしまつた。と反省しているところへ注文の食事が運ばれて来ましたので、あまり食事が進まないままにはしを取りました。私は食事の味さえ味わえないままに食事をすませ、お姉さんと一緒に食堂を出ました。

街路樹は豆型の太陽を浴びて爽気が下からもつとするように上昇して来る家並を通つて駅路に着きました。道々私は今日の出来事を反芻して見ました。何事も気がついた時に実行が出来なければ良くいかないものだと、つまり実行と思想とはつねに離れ離れにではなく出来るだけ平行していくべきものであるということが大切であると思います。これからはこのような心の苦しみを無駄にしてもつと心の修養に努力したいと思います。

× × ×

活版・オフセット・写真植字・印刷
従業員大募集
●経験の有無、男女の別を問わず多数の技術者新人を急募いたします。
略歴持参の上今すぐご来社下さい。
面接期間　3月19・20・21日
●当社創業80周年を記念して近代的な鉄筋三階建新工場が本年7月に完成いたします。
完全設備の印刷工場で若人の夢を実現しましよう
昭和36年3月18日
株式会社 平活版所　平市一丁目29　TEL2302.2376.6850

女子店員募集
一、人員　十名
一、平市内在住者で徒歩通勤可能の方
一、洋裁の経験ある方で十八才から二十二、三才まで
一、履歴書と本人写真（半身）を添えて三月三十一日まで受付へ
◆給与高遇　委細面談
服装の店 盛高屋　平市三丁目　電3608 6612

記念の贈りものは
誠光堂の
トメユ　ケガ　イヒビ　ネワ
萬年筆を……
（眼鏡部新設）
平銀座 誠光堂 TEL 3496

ヤマハ YAMAHA
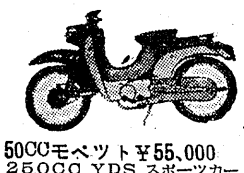
50CCモペット¥55,000
250CC YDS スポーツカー
225CC YD2型 実用車
175CC SC1型 スクーター
ヤマハプラスチツクボート　ヤマハ船外機
発売元 平自動車工業株式会社
平免許試験場隣り TEL(平)3811.3812

奥様の喜ぶ
ナイトクラブ「千秋」へ
ご同伴でいらつしやいませ
最高のムードに 楽しくおどり愉快に語り　帰りを忘れる料金の心配は入りません　何時も御手元のチケツトが 他人にないしよで知らせます。
喫茶タイム 正午～6時　ナイトクラブ 6時～
コーヒ50円　ハイボール50円
紅茶50　ジンフイーズ100
ココア50　ビール200
税込み料金ですから其の他一切いただきません
ナイトクラブ 千秋
平市本町 TEL4214 東邦銀行前旧ラジオ

＊新築開店記念大売出し
3月17日から
楽しいお買物の店として、目覚しく発展してまいりました鈴藤は、皆様の限りない、ご支援により、新築開店の日を迎えました。新感覚あふれる品揃え店内は冷暖房の楽しい売場、ご便利なエレベーター、憩の間パーラ鈴藤、地上三十米の鈴藤スカイサロンなど常に躍進する鈴藤をここにご紹介申し上げます。新築開店を記念して、特別大売出しを催し皆様の日頃の御引立にむくい度く価格に品質に真心をこめて全店総力あげて御奉仕させていただきます。御近所お誘い合せの上ご来店を心からお待ち申し上げます。
歓迎
海上自衛隊横須賀音楽隊演奏会パレード
20・21日自衛隊写真展示会
21日市中行進 花束贈呈 屋上演奏会
楽しいお買物
鈴藤
TEL（代）3166
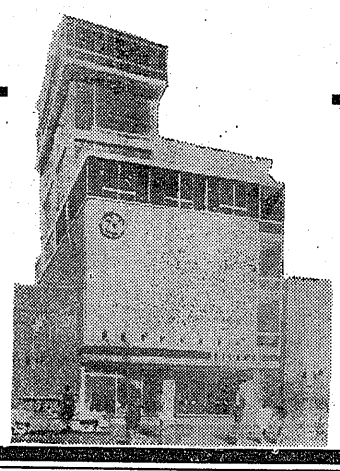
一階
婦人メリヤスシヤツ……175円
婦人ウーリナイロンシヤツ七分袖……200円
婦人テピロンシヤツ……410円
婦人ナイロンセーター……490円
婦人テトロンブラウス……770円
紳士合メリヤスシヤツ……320円
紳士合メリヤスズボン下……220円
40番双糸ブロードワイシヤツ……330円
オーブンシヤツ……400円
御入学用ランドセル……600円
学帽……170円
二階
ボンネルブリーツスカート3才～6才……80円
純毛ジヤンパースカート3才～9才380円
純毛セパレーツ3才～10才……800円
綿ギヤバ学生服……580円
ナイロンサージセーラー服……1080円
純毛タータンチエツクW巾メートル280円
純毛ストライプ　W巾メートル330円
純毛スーツ地　W巾メートル780円
サテンプリント91センチメートル巾メートル180円
三階
冬物純毛ウース紳士服……3500円
冬物純毛紳士ズボン……1200円
春物純毛紳士服……8500円
春物純毛紳士ズボン……2000円
婦人純毛オーバー……1500円
婦人純毛トツパー……1200円
ソフトデニムスラツクス……150円
ソフトデニムスカート……150円
純毛ウールテトロンプリーツスカート……600円
地階
40番ブロードパンツ……80円
紳士丸首シヤツ……80円
婦人パンテー……40円
ナイロン丹前地……500円
東レ作業ズボン……310円
富士紡毛布……990円
ラツキーフオーム敷布団……6600円
三折エバーソフト……12900円
BSエバー枕……600円
カネボウ毛糸　1カセ……135円