常磐毎日
発行所　平市田町70番地　常磐毎日新聞社
電話（代表）2105
本院　平市二ノ九（本町通り）　電話（平）二三五五
分院　湯本駅前天王崎（午後）　電話（湯本）四〇一

集落事業など重点

農業改良、今年の目標

平地区農業改良普及協議会では三十六年度事業計画をまとめた。それによると県営なとこれまでの不利な断続的出荷から技術の改善による断続的出荷を指導することになった。水稲栽培では県の奨励品種の栽培を一般農家に普及するほか集落事業に重点がおかれている。事業計画はだのとおり。

集落事業を推進。

◆農作物の生産指導＝❶水稲の早植栽培の普及と集団化❷飛躍励品種の普及徹底による直米改善の同上❸水稲増収競作会❹早植栽培試験田、品種比較展示圃水稲原種指定現地試験圃をそれぞれ一カ所、除草剤効果試験、施肥合理化確認展圃を三カ所設け、病害虫防除、施肥合理化、堆肥肥の増産等指導。

◆麦、雑穀栽培＝不安定作物なので、栽培方式を改善、生産コストの引き下げを図り、作付け振興を推進。

◆そ菜関係＝❶ビニール利用によるそ菜園芸の普及❷水田裏作の利用❸土壌病害虫の防除❹試験圃の設置。

◆果樹関係＝❶石城ナシの継続出荷を図る技術指導❷ウメ、カキなどの振興せん定、肥培管理の改善指導❸果樹栽培の集団栽培を推進。

◆養蚕関係＝技術や経営に関心があるので、関係会、現地指導会の強化。養鶏、養豚の飼育を組織化して共同出荷を促進、自給飼料の増産で効率を図る。

◆農機具の導入＝労力節減のため機械化センターが設置され、トラクターによる耕起、砕土、運搬などを耕作業が行われているので推進を図る。

◆生活改善＝❶冠婚葬祭の冗費節減❷生活改善推進員の研修❸改善グループの現況改善委員会開催❹各市町村単位の料理コンクールの実施。

初のソ連式採用

水力採炭上々の成績

古河好間炭鉱で昨三十日午前平記者団を山元に招き、水力採炭の実験を公開した。これは石炭技術研究所三重によるもので、ソ連式モニターを使用しているのは古河好間炭鉱だけで新しい採炭の方法として全国の鉱業界から注目をあびている。試験の結果は上々で水力の威力をまざまざと見せつけられた感じだった。

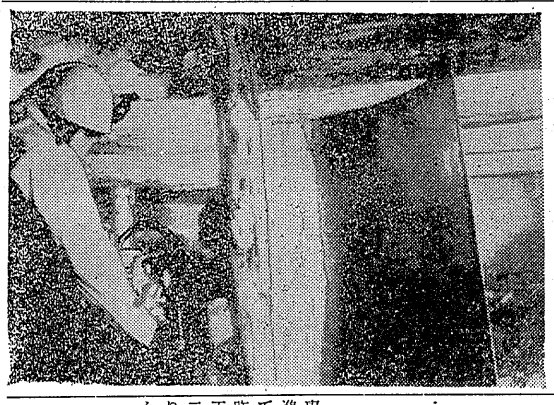

記者団は午前十時に別府工務課長、後藤、渡辺石炭技術研究所員、同鉱保安監督官、後藤鉱長らの案内で入坑、一坑から入坑し第二水直坑ー開電東坑を通って中央坑右二片層部が試験区域で坑口から約三千米の地点、坑道は四度以上の勾配になっている。高圧水発生ポンプは好間炭鉱の設置で直気圧用にして高圧水ポンプは開第二電車坑道（マイナス四百四十一米）に設置、ここから右二百通中までは六インチ管、これより先モニター（現場）まで四インチ管のパイプが布設してある。

採掘方式はのぼり坑道に設置したモニターで頂から両側炭柱を交互に採炭しながら深げに移動するが、岸盤同等後退式長壁払用する。モニターはソ連式と在原開作式の二台あり試験実施期間は二カ月間、採掘対象区域は一万トン、モニター噴射圧は百気圧で消防ポンプの二十倍以上も水がとぶ。

試験の結果は一応成功で全国一の堅さでも採掘が可能であることがわかった。

別府工務課長の話＝

粉炭のハネ返しが心配されていたが、思ったよりひどくなかった。水圧の音があまり高いので、この点に注意すれば成功だ。これで堅い炭層でも火薬を使わず採掘する一つのめどがついた。

古河、日水スト突入

炭労傘下全部の古河好間労組（組合員千百人）では全面ストに突入した。これにより千二百トンの減産が見込まれている。また七日には二十四時間の部分ストに突入した。これにより約二十トンの化成肥料が減産すると組合側ではみている。

炭労傘下全部の古河好間労組（組合員千百人）では全面ストに突入した。これにより千二百トンの減産が見込まれている。また七日には二十四時間の全面スト、十九日から無期限スト突入を指令している。

また磐城市高山の日本水素小名浜工場では平均五千六百円の賃上げをめぐり斗争中だったが、化成部門ではきょう午後一時から三時間の部分ストに突入した。これにより約二十トンの化成肥料が減産するとみている。

四月から無停電に

東北電力 平市内の工事進める

東北電力平営業所供給送電計画を進めていたが、まず手はじめとして平市内を実施することになり、昨年末から工事を進めている。工事は三月のオイル・スイッチ十二万所増設工事で終る。これにより平市内は四月中旬ごろからほとんど無停電になる。

岡市内に送電している東平変電所が故障や補修工事のときは湯本第一、好間、四倉、江名などの各変電所から送れるようになる。また電線、トランス取りかえや事故のときも同様停電ですませることができる。このため月一回、三月に一回すつ作業のための一斉休電は年間一回か二回に減少、停電の悩みから解消されることになった。

犬の収容所建設

野犬狩りに本腰入れる

平市では春の野犬狩りを三百から十日間にわたり実施するが、とくに今回からは未登録犬は徹底的に捕獲することになった。現在市内で登録されている犬は千八百頭で未登録には約五百頭いるものとみられている。この未登録犬による被害は月に一回ぐらい市街生課に届出られているが、こうした事故を未然に防止するために徹底的な処分をすることになったもの。しかし捕獲した犬の処分について収容所がないため不便をきたしていたため、県ではことしはじめて福島市と平市の二カ所に捕獲犬舎を建設することになった。平市は平保健所内に工費二千万円で鉄筋ブロック建て十四・六平方メートルの犬舎を建設しているが、四月五日ごろに完成する。収容犬数は約百頭であるが、収容後三日間を経たものは処分される。

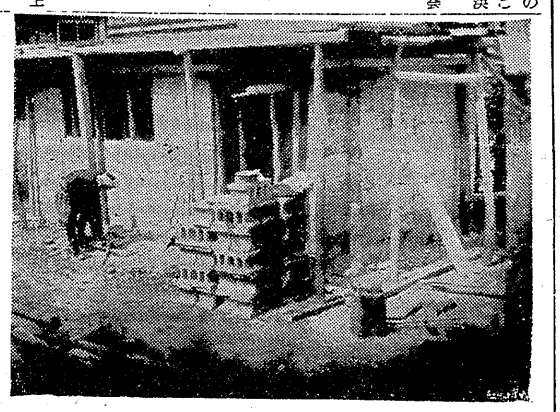

（写真は捕獲犬舎）

待遇改善を要望

石城の保母さんらが

保母さんで組織している石城保育協議会が二十八日内郷市公会堂に約二十人の保母が集まって開き、「主任保母会の任務とあり方」「三十五年度の反省」をテーマにして会議を進めた。その結果、待遇の改善運動を展開することを申し合わせた。

現在石城地区には三十四の保育所があり、百五十人の保母さんが働いているが、待遇が五市で相違しているため待遇の平均化が中心課題となった。

この待遇をみると内郷市は四等級、平市は五等級で、この格づけを三等級にあける。保育料は分任出納員が集まることになっているが、磐城市だけがこの制度を実施しているのみで、他は保母が月謝を集めて市に納入している。

なお勿論成績優良で本部長賞を受けた遠藤常盤巡査の伝達式も同日行った。

火薬を持ち歩く男

平磐は二十日午後、平市下高久字一内一六〇平山こと申宗浮四三を火薬類取締法違反の疑いで取調べたほか副業を送検した。

申宗は二年ほど前に野鉛別二発を買いうけ、それを不法に持っていたが、去る二十八日午前八時半ごろ鉛弾の鉛金をとろうとして、平市高久字川和久一〇ガス燈援見遊箱師勝寛君（三）に依頼して酸素切断はじめたところ爆発した。このため箱師君は顔面に全治二週間の傷を負ったもの。

勿来に学校給食研究所

勿来市の学校給食研究所新築工事の入札は三十日二時十時から市役所で開いた結果、四百三十五万円で錦町の錦興業株式会社（佐久間商一社長）に落札した。この学校給食研究所は錦町下川原の鮫川堤防右岸に延床三百七平方米プロック建の工場を建るというもので工期は六月末日。

市民課長に永山氏

勿来で人事異動発令

勿来市役所では市民課と窓口次席は三十一日中にあるものとみられている。（カツコ内旧任）

「課長」◇秘書室長、吉田信雄（総務）◇総務課長、◇市民課長、永山常太郎、（経済課長）◇商工水産課長、岡田実、（総務課長）◇農政課長、白坂信巳、◇建設課長、品川助役事務取扱い兼狩猟、◇窓口次席、佐川左司馬、◇建設課長（総務）親谷勇（税務課長）◇市民課、加茂照一（課長補佐）◇市民課、加茂照◇窓口主任、永山直敏、◇農政課、渡辺滋雄、

「係長」◇市民課（窓口）金成正、同（税務）加茂照、同（市民相談）岡部功、◇商工水産課（統計）飯島実、◇同（開発）永山直敏、◇農政課（農政）佐川左司馬、◇同（農業土木）北郷行雄、◇建設課（薬務）渡辺滋雄、◇同（土木）加藤正一◇同（都市計画）塚田次男。

銀星丸乗組員死体発見

さる二十三日塩屋崎沖合上で東京都港区芝田村町北洋水産株式会社所有の小型船一号銀星丸（二十九トン）と大阪府西区の貨物船福丸（二千二百十トン）が衝突して行方不明になった銀星丸乗組員勿来市九面字平次返し四一中山正一さん（三）と同本邦吉さん（四）の死体が昨夜双葉郡富岡町金三十キロ付近で発見された。三十日夜十二時ごろ双葉郡久の浜町字舘共栄丸乗組員鈴木竹雄さん（三）が発見して塩在所に届けたもの。

市民課長に永山氏

勿来で人事異動発令

勿来市役所では市民課と窓口次席は三十一日中にあるものとみられている。（カツコ内旧任）

「課長」◇秘書室長、吉田信雄（総務）◇総務課長、◇市民課長、永山常太郎、（経済課長）◇商工水産課長、岡田実、（総務課長）◇農政課長、白坂信巳、◇建設課長、品川助役事務取扱い兼狩猟、◇窓口次席、佐川左司馬、◇建設課長（総務）親谷勇（税務課長）◇市民課、加茂照一（課長補佐）◇市民課、加茂照◇窓口主任、永山直敏、◇農政課、渡辺滋雄、

「係長」◇市民課（窓口）金成正、同（税務）加茂照、同（市民相談）岡部功、◇商工水産課（統計）飯島実、◇同（開発）永山直敏、◇農政課（農政）佐川左司馬、◇同（農業土木）北郷行雄、◇建設課（薬務）渡辺滋雄、◇同（土木）加藤正一◇同（都市計画）塚田次男。

電気、火災法説明会

平労基署では次の日程で管内事業所主を集め電気関係と火災爆発の法規の一部改正について説明会を開く。

▼四日午後一時平市商工会議所
▼五日午後一時小名浜水産▼六日田植田公民館。

渡辺青 新役員

磐城市渡辺青年会の第三回定例総会はこのほど開き、役員を次のとおり決めた。

◇会長　大友弘（昌野）◇副会長　吉田順一（上町）◇書記　大平義則（上釜戸）

常磐産婦人科

平市二ノ九（本町通り）
（午前）電（平）二三五五
（午後）湯本駅前天王崎
電（湯本）四〇一

叶

「今晩」西よりの風、明後時々曇り。
「明日」西よりの風時々曇り
「海上」今晩はじめ多少風波あるが後やや高くなる
明日風波やや高い後次第におさまる

初夏を売る

金魚屋さん

○…ここ二、三日の春日和に恵まれた暖さに昨年より一週間遅く平市内に金魚屋さんがお目見得、子供たちの人気を集めている。

○…ことしの金魚は昨年より五十円安く、最高はスプ金一四三百円から五百円で一四十円和金が飛ぶように売れ金魚屋のおばさんはホホをホコロバせていた。

○…昨年は伊勢湾台風で少なくなつた金魚もことしは立ち直つた型で、金魚の質はよくなつたと金魚売りおばさんは語っていた。

【写真は街に出た金魚売り】

集中勤務策とる

平署 六日から桜祭の警戒

平署、平防犯協会では花見を控えて、あすから二十日まで繰り展げられる〝さくらまつり〟に相当の人出が予想されるので、四月六日から二十日まで防犯活動を実施することとなった。一般に防犯広報に力を入れるほか不良、ぐれん隊などを徹底して取締りを加えて、花見を楽しく犯罪の未然防止をはかり、かり強生事案は早期検挙の体制をとり❶強盗、粗暴犯の取締り❷少年の不良化防止❸暴力犯罪の追放❹交通事故の防止など四点に重点をおく。

また桜が岡公園には臨時警察派出所を設置するほかに〝集中勤務方策〟として警察官が夜間の盛り場など巡回、少年の街頭補導を強化する。一方、ベテランの刑事による特捜班を四班に編成して警戒にあたるなど厳重な取締りに乗り出すことになった。

菓子銘鉾最中　平凡
勿来のバイク試　勿来署で行うバイク免許試験は四月

水稲種まさき最盛

磐城で早植水稲栽培

内郷でポンプ購入

内郷市常備消防部では消防施設の強化をはかるため近くいすず製消防車一台を購入する。時価一百万円相当の新車でこれが入れば計四台になる。

同市ではこれを機会につづら町に消防庁舎を建てて消防署に昇格する。

十八日と決まった。受験希望者の書類提出締切りは十五日ごぜん中

磐城市内の農耕地では一カ月も早く阜植水稲、トワダ、フジミノリ、アキバエ、農林一号、都路阜生などの種まきがはじめられている。

平農政部の調べによるとことしは水田千五百ヘクタールのうち約五百ヘクタールが阜植えに転換して十アール当たり四百八十キロの収穫を目標としている。天候が良いので五月上旬に苗代、五月上旬から中旬にかけ田植、八月末から九月初めにかけて収穫する予定になっている。

湯本一中に特殊学級

36年度から新設決まる

常磐署は三十一日、犯罪被害の協力者など民間人三名と優良署員七名を表彰した。

◇民間人▽常磐市三函二六花屋安斉八＝同人は長年常磐署の窓口に花を備えなごやかな雰囲気をかもして署員たちを喜ばせてきた。

▽岡市勝原字わらび平七農業野木和郎＝署長の広報活動に協力援助した。

常磐市の湯本一中に三十六年度から特殊学級が新設される。これにより従来まで湯本一小の特殊学級に通つていた児童六人、新しく卒業する七人が進学できることになった。

岡市には湯本二小の〝あすなろ〟杉の子〟の特殊学級だけで、一学級十五人の定員をオーバー、授業を行つてきた。こうした不便を解消するため湯本一小に一学級、長倉小に一学級の小学校二学級、湯本一中に一学級を増設することになつたもの。

児童数は湯本二小二十七人、湯本一小六人、長倉小十五人、湯本一中十三人、担当教員も三人増員される。新設される湯本一中の特殊学級は当分は湯本二小特殊学校に併設される。中学部の併設で教室が狭くなるため先生と特殊児童が協力、校舎裏の空地に簡易教室を建てるなどして受入れ態勢をととのえている。

常磐で協力者など表彰

常磐署は三十一日、犯罪被害の協力者など民間人三名と優良署員七名を表彰した。

◇民間人▽常磐市三函二六花屋安斉八＝同人は長年常磐署の窓口に花を備えなごやかな雰囲気をかもして署員たちを喜ばせてきた。

▽岡市勝原字わらび平七農業野木和郎＝署長の広報活動に協力援助した。

●屋若新町
開花亭の
強化パン
TEL2342

ヨシダカバン
平市駅前　電4400

BGM
のある
オアシスバー
●社交女性を求む
銀座の人気者
花束
（酒喜庵ウラ）
TEL4432

藤越
大ヒネリに頭をヒネリました
いよいよあすから桜まつり。勝越では花より実のある新企画を、と居直り一四大ヒネリに国をヒネリました。
あらゆるシューズの試飲会
地元かまぼこ製造実演
ひな祭のひし焼大特売
内外紳士バルキー靴下発表会
オール肌着大販売
毛布大特売
新しいおすつカバーの展示会
一階　一階　一階　二階　三階　四階
平市

アイ・ジョージ ショウへご招待
ご招待日／4月29日（土）11時・2時・5時
■ご招待会場／平市公会堂
皆様の利益を護る店
大黒屋
平市　TEL2191～5
明日より3日間
先着様へのサービスです
◎テイジンテアニイ　トリコット製品（スリツプ、ペチコート、シヨーツ、パンテイ、ネグリジエ）をお買上げの方に
◎ユニオントツプ・フルリー・コティ製品（ダスターコート、ツーピース、ブレザーコート、スカート、ブラウス、スラツクス）をお買上げの方に
アイジョージショーご招待券を進呈いたします
■詳しくは1階／婦人肌着売場・2階／婦人既製服売場に表示いたしました

（第三種郵便物認可）　定価一カ月100円・一部5円

五月に本格的調査

平温泉　三本杉博士らが

温泉開発にのり出している平市、市議会温泉特別対策委では最も有望な温泉源とみられる石森山と鏡城富士一万所の現地調査を二月中に実施することになった。調査が行われる二カ所は二本杉博士がさきの調査で有望であることを証明しており温泉源について電機による調査を行うもので、これが二応最終的なもので、その後は各種資料から総合的な検討を加え、ボーリング個所などを正式決定することになっている。

研究成果を発表

小川青年学級修了式

小川町の青年学級修了式は二十七日小川公民館で開き、学級生三十七人が全課程を終了した。

学級は男子は一般農事について、女子は保健衛生をそれぞれ学んできたもの。修了式の席上で次の研究発表を行った。

「青年部修旅行に参加して」川関男子（高校）「水稲品種比較栽培」鈴木祥介（下小川営農グループ）「水稲の深耕密植栽培」松本明能（高振農事クラブ）「水稲ビニール畑苗代早植栽培」吉田知文（高振農事クラブ）、「ことしのクラブ事業をかえりて」村上守（上平農事クラブ）

草野さんが入賞

郵政図表コンクール

磐城市、小名浜郵便局職務会計主事草野自由雄さん（八三）＝同市花畑＝が仙台郵政局主催で行った郵政事業統計図表コンクールで入選一席に入賞した。草野さんは東北地方の年間一人当たりの郵便の利用数をテーマに全国（年間一人当たり郵便数三十一枚）関東地方（四十九枚）に比較して東北地方（二十四枚）小名浜周（十八枚）とその利用度が非常に低いことを一目でわかるよう色をつかって統計図表をつくったもの。なお草野さんは去る三十三年に次いで二度目の入賞である。

鹿島温泉保養所を建設

常磐保険組合

常磐炭礦保険組合では常磐市の浅貝と内郷市金谷の温泉保養所のほか湯本町字水野谷地内に千五百五十一平方米の木造モルタル造り二階建の鹿島温泉保養所建設に着手した。

保養所は一階に男女各専用の大浴場二室、三十六畳敷の大広間と八畳の家族専用の小部屋が二

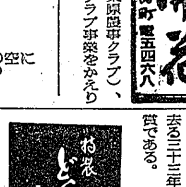

誰よりも君を愛す

☆物語☆

長い苦しい時から救われて、半沢明人は故郷信州への汽車の中で知り合った森砂江子が、つつましやかに堅ついている。明人の父も母も二人の結婚をこの上なく祝福してくれた。しかし、不幸は思いがけない突然二人の上に襲いかかった。砂江子は妊娠していたのだ。

あのいまわしい進藤繁太郎との一夜のあやまちが砂江子の上に重くのしかかってきた。明人の苦しみと親達の怒りを後にして砂江子はただひとり雪深い夜の信州を後にした。東京のテレビ局に就職する事が出来た明人は、突然姿を消した砂江子の居所を探しながら、先妻の家族の温かい友情もあって順調なカムバックぶりを示していた砂江子は友人のステユーデスの一人のアパートに身をひそめたが、専門医の診断で妊娠していないことがわかった。しかし身体の傷は治ったとも心の傷は容易に治りそうにもなかった。

妻子の知らせで砂江子と逢いに来た明人は、傷を治す時間が欲しいという砂江子の心が理解出来ず一人寂しく去って行く。そんな砂江子と友進藤の思い手が相ついで来た。

入寮生募る

磐城市学生寮

磐城市、財団法人朝学生寮では三十六年度の入寮者十四人を募集する。学生寮は神奈川県川崎市生田五九名も宿泊できる小寮が数棟あり、対象者は東京都方面の大学に在籍（新入生含む）する学生。寮費月千二百円（食費二、四半内程度）入寮希望者は磐城市教育委員会事務局内部学生寮係に申し込むこと。

カメラ☆田中

（上平農事クラブ）

（平）
●世界館　銀座つ子物語　四日迄　電三六六
●昭和座　暗殺指令　三日迄　電三六六
●ひかり座　やさしく激しく　壮烈三〇三機斗機隊　三日迄　電三四三
●磐城劇場　真昼の脱獄　四日迄　電三五六
●東映劇場　花ざかり七色娘　四日迄　電三五六
●三復東映　殴り込み荒神山　弾丸大将　四日迄　電三三三
（民）
●民友　青い夜霧の律動状　絶サラリーマン出世篇　四日迄　電三三三
●平松竹　斑女　もず　四日迄　電三四五
●平　東京の転落姫　ろくでなし稼業　四日迄　電三四五
●平新東宝　俺らは密の狼れ坊　太陽を射るもの　四日迄　電三四五

助教諭、講師、養護助教諭

養護助教諭

泉　栗原キクイ
上遠野　遠藤　東

退職

◇教諭、養護教諭

石城　渡辺イシ（田人）柳井七郎（四倉）鈴木宙司（同）志賀留久子（平二）本山マサ（植田）斉藤弘（同）助川春子（錦）増井ハル（上山田）秋元高次（勿来一）佐藤トシ子（勿来二）鈴木利男（綴荒）帆刈昭男（小浜二）一条男男（四倉）岡田幸子（同）石川ミヨ子（平一）岩根　大内　智昭

「中学校の部」

▽転任（教諭、養護教諭）

新任	旧任	氏名
好間小	小玉	高木　剛
大野	岡	田久　喜幸
好間	同	椎名眞砂子
平一	同	那司　邦雄
湯本一	大野	鈴木　哲也
内郷二	岡	岡田　宏平
小川	平一	鈴木　国友
湯本一	平三	小谷　勝子
四倉	勝間	秋元　利光
湯本三	内郷一	小野　賢男
豊間	同	小松　康俊
内郷二	同	松本キミ子
赤井	同	小川　武泉
小川	同	山崎　武泉
平三	内郷三	大越　道久
湯本一	馬木	夏井小
草野	岡	長谷川貞
小名浜一	同	船田　英代
平三	湯本二	三防
好間	岡	江尻ひろ子
小名浜一	磐崎	小名浜一
好間	志賀	忠彦
田人	小名浜一	小松　節子
川部	井上	永戸　節子
上遠野	岡	島　弘昭
小川	小名浜一	佐藤　和典
永戸	上山田小	大平　健次

新任	旧任	氏名
湯本三	植田	白土　信美
磐崎	岡	江藤　政雄
錦	小川	佐藤　好間
上遠野	好間	小野田　敏子
錦	赤井一小	永山　敏子
上遠野	永山	忠志
岡	植田	忠志
上遠野	勿来一	小名浜一
岡	豊間	渡川　広
上遠野	市小	市川　英雄
岡	好間一	小林　幸子
上遠野	平五	内田　文芳
岡	後藤	元宏
岡	小野トミ子	
岡	勿来一	
岡	植田	千代
岡	渡辺	昭子
岡	山田	内二
岡	根本	良知
岡	坂本	冬子
岡	中村	義昌
岡	久保田茂子	
岡	前田	良子
岡	大野中	智昭

募集

◇小型四輪運転手▽若干名▽経験三年以上◇給与面談　四食付新町海岸通り

今井製パン有限会社

新築

アパート四・五世一両、ガス、水道便所付
家賃三五〇〇円　電四〇八五番

住宅地分譲

▽場所　常磐市湯本字谷地内・坪数二五〇坪（一戸分五〇坪）
▽ガス、水道、電気、温泉引湯可能
▽申込先　常磐市湯本個用組合　電（常磐）二一八五

宮城まり子ヒツトシヨウ大売出しの御知らせ

1　売り出し名称
宮城まり子ヒツトシヨウ

2　売り出し期間
昭和三十六年四月一日から同年五月十日
●但し売出期間中　御招待券消化済みの場合には勝手乍ら売出しを中止させて頂きます

3　御招待日
昭和三十六年五月二十一日(日)　三回（十一時　二時　五時）

4　御招待会場
平市公会堂

5　売り出し方法
(イ)チケット・現金に拘らず至三〇〇〇円
御買上毎に招待券一枚進呈
(ロ)チケット・現金に拘らず　至一〇〇円
御買上毎に補助券一枚進呈
★補助券と招待券との交換方法
(イ)補助券三〇枚御持参の場合には平指定商会員の店又は平指定商事務所にて招待券と交換致します。
(ロ)売出終了後は平指定商事務所にて交換致します
★補助券のみにての御入場と招待券記載時間以外の御入場は御断り致します

平指定商連盟会

拝啓　毎度御引立に預り厚く御礼申し上げます
扨て　今般旅ねての御礼に際ゆるため上記の大売出しを実施致します
今回の装飾人は皆々様デコカレの的　現在人気最高の　宮城まり子一行にてヒツトパレードの数々を、くりひろげる大盛綿版です売出し実施製額は左記の通りですから御高覧の上御利用者の皆々様へ洩れなく御伝達の上　旧に拘します御愛顧　御引立の程伏して御願い申し上げます

記

死亡御知らせ

佐藤ヤス儀　昨秋発病以来六カ月にわたり闘病生活をつづけて参りましたが、せっかく手当の甲斐もなく三月二十九日午後〇時〇分遂に永眠いたしました。生前お寄せ下さいましたご親交に対し心から深謝申し上げます。この段略儀ながら紙上をもつてお知らせ致します。

追つて来たる三月三十一日午後一時市営火葬場にて火葬を、四月二日午後二時神児町の自宅において神式により告別式を、次いで市内古殿、浄蓮寺において埋骨式をそれぞれ執り行います。

昭和三十六年三月三十一日

磐城市
喪主　佐藤利光
子　四
孫　三
弟　三
妹　二
甥　一
姪　一
孫　一
孫　一
孫