週刊だいどころ

第13号

THE SYUKAN DAIDOKORO

石城地方で一番
發行部數の多い

『広告は生活のバロメーター』

1月22日
(日曜日)

発行所
だいどころ新聞社
平市新川町
TEL 1427

告知板

▼平市内小中学校教員研究物展覧会。二月三、四日平市公会堂。
▼遠野町、三和村の町村議選挙は二十二日。
▼四倉町議選挙は三月二日
▼平市内高校美術展覧会、二十一、二の両日、マルトモホール。

時の話題

市営バスは果して走るか

諸橋平市長が選挙公約した市営バス運行計画は二年目の春を迎えた。―「常磐地方綜合開発のカギは〝庶民の足〟である交通網の完備にある」―諸橋市長の大理想に共鳴して内郷、常磐、磐城、勿来の隣接四市もこの計画に協力することになつた。当局は「来年サクラの花の咲くころには開通式をあげたい」といつているその手はじめとして平駅前と競輪場の間には新年から市営の競輪バスが走りはじめた。果して市営バスは計画通りうまく走るだろうか、走らせるためにまた市民税が高くなりはしまいか、走るとしたら料金は常磐交通より安くなるんだろうか、一台所に直接ひびいてくる大きな問題だけに市民の関心はようやく市営バス問題に傾いてきたようである。そこで市営バス実現の立役者、平市市営バス運営委員長金古政通氏とバス会社運営の大先輩常磐交通常務取締役芹沢重雄氏の御両人に市営バスについてわかりやすく語つてもらうことにした。

常磐交通
常務取締役
芹沢重雄氏

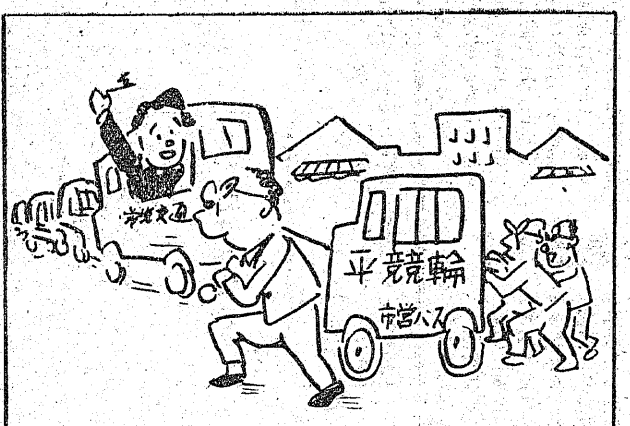

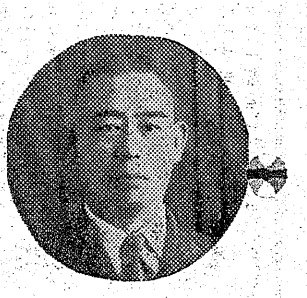

平市市営バス
運営委員長
金古政通氏

市営バスは五市で三月までに事務組合を結成して運行計画を進める。開通式は来年四月を目標としている。バス購入費、駐車場、整備工場の敷地買収、建築などで一億五百万円ぐらいかゝる何やかにやで一億五百万円ぐらいかゝる見込だが、これは起債を仰ぐ。バスはとりあえず七千七百万円で三十台買入れる車種は部品の取替、修理の手間などを考えて一種類に統一するつもりだ。トレラーバスは買わない。ガソリン車にくらべてジーゼル車は燃料が半分以下ですむから全部ジーゼル車を使う。国鉄が「いすず」の製産車を使つているから、市営バスも「いすず」から買い入れようと思つている。バス購入費は半年据置、一年半の月賦払いで銷却する。従業員は運転手車掌、整備工、事務要員など全部で百名くらいを見込んでおり。経験のあるものを公募の予定だ。路線は五市はもちろん四倉、好間、三和方面にまで拡張し、午前五時十分始発―午後十一時ころ最終として〝庶民の足〟の面目を果したい。現在常磐交通は夜八時ころまでで運行を打切つてしまうため商店界は夜間営業をしても客がつかないとコボしている、通勤者も不便を訴えている、市営バスは公益事業だからその点を改善したい。停留所は規定で常磐交通と同じ場所にはつくれないから若干ずらすことになろう。調査によるとバスを一キロ走らす全経費（燃料、人件、原価銷却費などすべて）は五十二円乃至六十七、八円だから、平から四倉まで片道料金三十円として二十四、五人乗つていれば損はないワケだ。公益事業だから税金がかからないし、それにモウケ本位でないから料金も出来るだけ安くしたい。もちろん最低料金一キロ当り二円六十銭、という規定はあるが、坂道の場合の割増（最高三割まで）を安くするなどの方法で定期券などは五、六割の割引をしたい。現に市営バスで八割引しているの都市もある。常磐地方綜合開発のための交通網充実という五市合同の運営だから運輸省も必ず許可するだろうし、別に大した反対もないから前途は明るいと思つている。市営バスを走らすためには市民税をあげるということはまずないだろう。市営バスを運営している先進四十二都市の欠点を採り入れて健全なバスを運行したいと思つている。

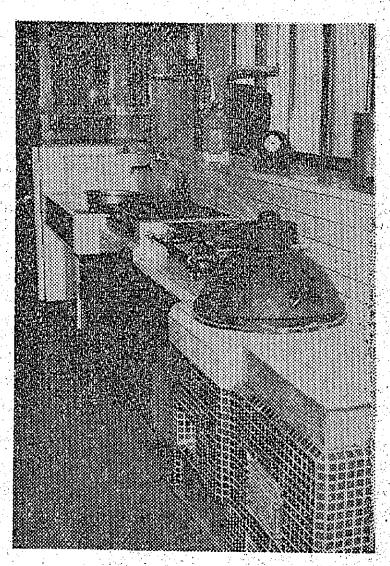

★サラリーマン向き 平市 野内商会☆

私たちが生きるための食生活をまかなう台所の改善こそが新生活運動の第一歩ではないでしょうか。そこで明るくキレイに、しかも仂きよく工夫された模範台所を見てまわつて〝台所拝見記〟を書いてみました。

× × ×

平市四丁目野内商会の台所は商売柄、全部タイル張りです。三年程前に工費五万円（大工の手間、タイル張上げ）で改善したもので、十二、三人分の炊事を十八才の女中さん一人できりまわしています。「何でも揃つているので、ハネまわる必要がありませんからとても便利です」と女中さんは炊事が楽しそうです。座敷続きの三坪程の台所には電気冷蔵庫、タイル張りの洗し台、二又のガス台、ムシかまどが完備していてコンクリートの土間は食堂になつています。寒暖計、置時計、計量スプーンはもちろん天井には揚もの、焼ものなどの煙を屋外に排除する扇風機までついています。洗し台、ガス台、ムシかまどの下は全部戸棚で、油、醤油のビンをはじめ包丁類が入れられる仕掛です。洗し台のうしろは大きなガラス戸棚で食器類がキチンと整理されています。採光はくもりガラス越しの日光と二つの螢光灯（夜間）で充分です。台所のアクセサリーには〝大原女コケシ〟を描いた枠なノレンを使つています。すでに磐女高、園芸原種農場附属花嫁学校の生徒をはじめ呉羽化学社宅のおかみさんたちまで見学にきて一こんなスバラシイ台所なら衣類も汚れない」とビツクリして帰りました。いろんな点でこの台所は、〝サラリーマン向き台所〟としておすすめできます。

タイルは一坪の張上げ価格が三千円から七千円くらいで、安くて長もちする点では銅板などの比ではないと御主人は目慢しています。

（写真は野内商会の台所）

家庭の料理

一人前十七円のコロッケ

【材料―五人前】挽肉（牛または豚）四十匁、ジャガいも五箇、玉ネギ一箇、パン粉、メリケン粉、ミカン二箇、パセリ、キャベツ

【作り方】玉ネギはミジン切りにし、挽肉と共に油でいためた挽肉と玉ネギを入れてまぜる。これを二十箇分にわけて俵型にしメリケン粉、玉子、パン粉の順につけて油であげる。一皿に四箇づつ盛つてキャベツの油いため、ミカンの輪切り、パセリを添える。

（平市 鯨岡クツキングスクール 栄養士 鈴木恵子）

（ヤクルトの小ビンと愛飲家の力道山）

毎日配達
30cc 6円
胃腸を守る
人腸保護菌

百才の青年をつくる → 生菌ヤクルトを飲めば

特許番号
183156号

◎ヤクルトは薬物ではありません、人腸保護菌です、牛乳と併用をおすすめします。
◎疲れを忘れるのはヴイタミンB群 $B_1B_2B_6B_{12}$が生産され肝臓や消化器が丈夫になり栄養が充分に摂れるからです。
◎吹出物がとれたり肌が美しくなるのは、ヴイタミンB_2B_6及性ホルモンの肝臓に於ける新陳代謝が完全に行われ、美しい皮膚を創る材料が造られるからです。

販賣所所在地
平販売所 平市紺屋町35 TEL 1704
内郷販売所 内郷市宮町金坂5 大串商店 TEL(平)1558(呼)
常磐販売所 常磐市横町
四倉販売所 四倉町新町 TEL 73
好間販売所 好間村町田39 TEL 19

平市申込所
伊藤商店 平市下河原一五 電2166
佐川呉服店 平市五丁目 電1486
玉川旅館 平市鍛冶町 電168
滝川電気工業所 平市三丁目(平和通り) 電(呼)589
太陽商事合資会社 平市新川町三二 電1427
佐川商店 平市道匠小路 電1257

常磐ヤクルト株式会社
本社 平市紺屋町35 TEL 1704
工場 内郷市字新町前7番地 TEL(呼)1413

吐氣・下痢を伴うカゼ

このごろ吐気や下痢を伴うカゼが流行している。初めは食べすぎくらいに思つているうちにカゼに変るといつた病気で大人も小人も悩まされている。ところがこれは赤ちやんにとつては命とりになる恐ろしいカゼで、これからの寒さにはとくに慎重な注意が必要である。このタチの悪いカゼの正体と対策について日本医大小児科村上勝美博士はつぎのように語つている。

ドクター

病名はグリツペ
幼児は特に注意

ロロマイセチンやオーレオマイシンなどをやつても、二―三日は進行するという悪性のもので、厳重に注意しなければならない。この予防には家庭では赤ちやんや幼児に親や大人が病気をうつさぬことがまず必要で、カゼをひいている大人に赤ちやんなどへは近寄らず、（とくに腰などが痛む神経性の方が危険）少しでもカゼ気の母親が授乳する時は必ずマスクをかけ早く自分のカゼを完全に治す。お乳の飲み工合に注意しもし乳の吸い方が弱いとか、飲み方が足りないまた便がゆるんだり発熱したりしたら早く医者に診せることがぜひ望ましい。大ていの母親は自分がカゼをひいたと感じるころには赤ちやんにもうつしている。

また熱が出て医者に診せた時には、「そういえば二、四日も前から乳児に異状があつたが」という有様なので、くれぐれも用心してほしい。また室内の保温と同時に適度な湿度を保ち（二十―二十五度、五十―七十％、室内に口を開けたヤカン二つから湯気を立てさせる程度）ホコリや炭火の有毒ガスをさけて、床から高く寝せることなどにも注意してほしい。

症状はまず吐気や下痢から始まり、患者も医者も初めのうちは腹の病気だと思つている。間もなく頭痛、セキ、発熱などが起つてカゼの症状となるが、大人や日ごろ元気のよい子供ならやがて回復し「腹と両方やられて今度のカゼにはまいつたよ」ぐらいで片付いてしまう。病名はグリツペといい以前からポツポツ見かけられた病気である。

赤ちやんの場合は、三十八度―九度に発熱し、セキが始まり、セキと一緒にお乳を吐くようになるが、普通の手当をすれば熱もそうひどくないし、少いながらお乳も飲むから医者も親も安心し、軽くみてしまうのが普通。ところが実はこのカゼ症状以前に二―三日間、六―十回位の下痢やおう吐をし食欲も減つていたのが普通で、すでに舌や皮膚などが乾いたり栄養は衰え相当やせてさえもいる場合が多い。これはペニシリンは全然効かず、クロロマイセチンやオーレオマイシンなどをやつても、二―三日は進行するという悪性のもので、厳重に注意しなければならない。この予防には家庭では赤ちやんや幼児に親や大人が病気をうつさぬことがまず必要で、カゼをひいている大人に赤ちやんなどへは近寄らず、（とくに腰などが痛む神経性の方が危険）少しでもカゼ気の母親が授乳する時は必ずマスクをかけ早く自分のカゼを完全に治す。お乳の飲み工合に注意しもし乳の吸い方が弱いとか、飲み方が足りないまた便がゆるんだり発熱したりしたら早く医者に診せることがぜひ望ましい。大ていの母親は自分がカゼをひいたと感じるころには赤ちやんにもうつしている。

靴と運動具
大塚
二十米通り　電話七七番

美容

若さを保つ第一の秘訣

若さを保つということは日ごろの美容法も必要ですがそれ以上に大きく作用するのは日常の心のもち方です。若さを早く失う原因のオ一は気分的に取越苦労をし過ぎる人、いつも愚痴、泣言を並べる人だということです。愚痴をいう時の顔はマユをしかめ険悪な相をしていますが、いつも感謝の気持でニコニコしていれば顔の筋肉も自然上向きになり明るい顔、ようするに若々しさがみなぎつているワケです。

生活の芽

★アイロンのサビのとり方★

アイロンの底は水分やノリとつて燃して見せたりしていますが、特に生地の耳とか、生地の両端だけを毛で織つたインチキ品もあります。そこで生地の見合け方ですが、毛とスフや絹の交織では玄人でもきの臭がする。▼ナイロン、ビニロンは非延焼性で炎に近ずけるととけながらちぢんで炎から遠ざかり、あわ立つて燃焼し、ガラス状で堅い強い小黒球となり、毛髪やつめを焼くような臭がする。

最近インチキ生地を売りあるくものがふえて各地で被害をこうむる家庭が続出しています。最も多いのはスフ製の服地を毛だといつて売るものです。これは、糸を抜き抜いて両手の指先で糸の中央を持つて、指で両端へしごいて見ます。もし毛なら毛にはウロコがあるので、ひつかかつて一方にしかけないはずです。スフや絹は両方へ自由にしごけます。また燃してみると▼ビスコース（スフおよび人絹）は延焼性で、すぐに燃え紙を焼く臭いがし灰色の灰を残す。▼綿、麻は延焼性で早く燃え、灰色の灰を残す。紙を焼く臭がする▼羊毛、絹は徐々に燃え、表面にケバのようなものがある黒色の軟い灰を残す。毛髪かつめを焼くと

インチキ生地の見分け方

★急ぎのガラスふき★

大急ぎでガラスを拭き清めたい時には、熱湯をしぼつた蒸し布でふくと、汚れがすぐ落ちて乾きも早い。あとは乾布でムラをふきとるだけだからとても簡単。▼これだけの事だが、ほのかな光沢はまるで生れつきかの如く、フンワリと全体的に落着いて風に乱れることもない。一回で三、四日はもつので、無精者にはもつてこい。

整髪のコツ

（おしやれ）▼男の頭というものは、あれで案外むずかしいもの、油気なしで品よくゆこうと思えば、一寸の風にもザンバラ髪となり、机に向えば額に垂れ下つて邪魔になる。ポマードがあるが、あれを洗面器に入れた二合位のお湯の中に、小指の頭ほど入れてかきまわすとカルピス状になる、この液に洗つた髪毛を浸し、後を乾いたタオルでふくといつて、ポマードで密着すれば、テカテカと光つて、いかにもセンスがないみたいだし、「トンボ頭」などとひやかされます。▼ところがこれらの欠点を解決する誠に便利な方法がある。このごろ乳液状の水溶性「ヘアークリーム」という白いうものがあるが、あれで案外むずかしいもの、油気なしで品よくゆこうと思えば、一寸の風にもザンバラ髪となり、机に向えば額に垂れ下つて邪魔になる。ポマードがあるが、あれを洗面器に入れた二合位のお湯の中に、小指の頭ほど入れてかきまわすとカルピス状になる、この液に洗つた髪毛を浸し、後を乾いたタオルでふくといつて、ポマードで密着すれば、テカテカと光つて、いかにもセンスがないみたいだし、「トンボ頭」などとひやかされます。▼ところがこれらの欠点を解決する誠に便利な方法がある。このごろ乳液状の水溶性「ヘヤでさびやすいものですが、次のようにすればキレイになります。木炭を四センチくらいの長さに切り、切口は石の流しでこすり、平にしておき、後の方は布を巻いて、持つても手が汚れないようにしておきます。この木炭に水をつけて、底を静かにこすりますと簡単にさびはとれます。

次にアイロンが熱くなつたときロウをしみこませた布の上を二、三回こすり使いやすくしておきます。ロウのしみこませ方は、サラシの上にロウをこすつて、その上を熱いアイロンをかけるのです。

スクリーン案内

※聚楽館（二十三日まで）
男の魂（天、CS）
彼奴は顔役だ

※ひかり座（二十二日まで）
大いなる希望（天）
男の争い

※平館（二十二―二十八日）
野菊の如き君なりき
たゞひとりの人

※東映劇場（二十二―二十八日）
謎の決斗状
雄呂血の秘宝（一部）

※世界館（二十二―二十八日）
鍔鳴り街道　怪盗と判官

※民劇（二十二日まで）
雪原の追跡（天）
拳銃の町

この店が平で一番安心して買える一流専門店です

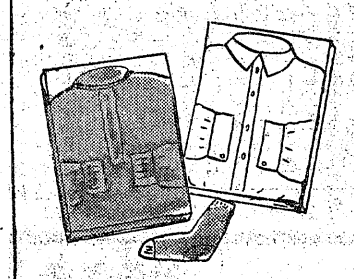

中野洋品店

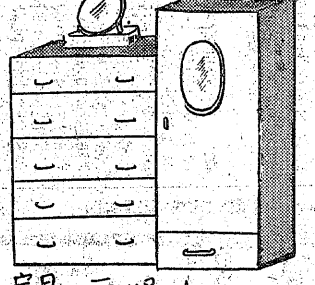

あるが

金光堂

駅前 いづみや

金子屋

ヨシダカバン

鈴藤

エンドー

眼鏡商
松本