第4461号　（昭和25年創立）　昭和37年2月18日 第三種郵便物認可　夕刊　常磐毎日新聞　昭和40年3月6日　（土曜日）

【写真】咲き乱れるなの花＝平市郊外で＝

春はそこまで

菜の花つむ手も軽やか

三月にはいつて日ざしはあたたかみを増してきたが、まだまだ風はつめたい。それでも待ちわびた春の訪れとともに野などには草花の新芽が顔をもたげている。

郊外に出ると畑には真黄いろな菜の花が花をほころばせ、田のあぜ道などから〝菜の花畑に入り陽うすれ……〟と童謡を口ずさむ子どもらの姿がえる。風はまだつめたいが、やわらかい日ざしに春の気分を十二分に味わいながら、花をつむ子どもや主婦らの手も軽やかだ。

菜の花の姿があらわれると寒さももうわずかなことを告げる。

最近ではきれいな花を咲かせるなの花を栽培する農家もめつきり減つて、農村地区に足をむけても数年前のようには花を見ることもできない。野山の春の訪れとともに商店でも春の衣替え売り出しに本腰を入れ、一方四月の桜まつりの準備もはじめられるなど、不景気ムードとは別なあたたかみが感じられてくる。

一級の消費伸びる

昨年の酒のみつぷり

平税務署は昨年の管内における酒類消費状況をまとめた。それによると合成清酒が前年より六％減つただけで、清酒は五％、ビールは七％ふえ、管内の消費量は昨年につづいてことしも県下第一位となつた。

年間消費量は清酒、ビール、合成酒、しようちゆう、ウイスキーなど含わせ一万七百二十五キロリツトル、前年の一万二百二十一キロリツトルより五％ふえた。清酒は特級、一、二級と合わせ四千六百十八キロリツトルで前年より二百二十八キロリツトルのびた。なかでも一級酒は五七％の百六十五キロリツトルふえた。全消費量のうち二五％は八月と十二月の贈答用だつた清酒のうち特級、一級は灘と会津、二級酒の五十％は地元酒だつた。

常磐会議所で臨時総会

常磐商工会議近は八日午後二時から商工会館ホールで臨時議員総会を開き▽同市商工会議所創立十周年記念式典▽湯本温泉分譲問題▽桜まつりなどを協議する。

化学消防車を購入

平市　新産都建設に備え

新産業都市の建設などにともない工場の進出が目ざましいが、平市はこんど化学薬品などを取り扱う工場の進出、さらには増加一方のガソリンスタンドなど不慮の災害に備えて化学消防車一台を購入することになり、新年度予算に購入費四百五十万円を計上した。

現在平市の消防力は消防車が署関係で三台、団関係で十一台、計十四台のほか可搬式ポンプ五十六台あるが、消防車ではタンク車、ハシゴ車などふくまれている。この化学消防車購入によつて消防活動は万全の体制がひかれることになる。

負担金は一億余円

磐城市の40年港湾建設

磐城市の四十年度港湾建設担負金は一億四百八十一万九千円と決まつた。市はこの負担金の財源を起債で二千二百万円、一般から五千五百四十六万八千円、その他から二千七百三十五万一千円で構成する。工事別の負担金次のとおり（単位千円）

▽中之作永崎船溜東防波ていかさ上工事＝九一〇小名浜港修築事業＝二七、〇〇〇▽江名港湾修築＝一四、四〇〇▽中之作港湾修築＝一四、四〇〇▽小名浜港湾改良＝三、七四四▽江名港湾改良＝八〇三▽中之作港湾改良＝二、五六七▽小同浜港湾維持＝一、一七五▽江名港湾維持＝一、〇〇〇▽中之作港維持＝一、〇〇〇

平で赤ちゃんの診断

平市は次の日程で赤ちゃんの健康診断を行なう。

▽十八日＝豊間出張所▽十九日＝高久出張所▽二十二日＝夏井出張所▽二十三日＝草野生活改善センター▽二十四日＝赤井青年研修所▽二十五日、二十六日＝公会堂日本閣（時間はいずれも午後一時から三時半）

あす青年問題の研究会

湯本公民館

石城地方公民館連らく協議会（高木長年会長）常磐市教委主催の石城地区青年問題研究集会は七日午前九時半から湯本公民館で青年会、文化団体の代表、青年教育担当者、公民館職員などが集まつて開く。「青年活動の新しい動向をどこに求めるか」を主テーマにし、三分科会に分かれ▽広域都市における青年の役割り▽青年会の組織と運営▽これからの青年グループ活動などについて討議する。講師に県教委石城出張所松本　久、小川くば田　の二氏。

零細企業テコ入れ

平で融資懇談会開く

国民金融公庫平支所は五日同所会議室に市内商店会代表を招いて融資懇談会を開いた。

これは新産都市、十二市町村合併などにより、大きく変る産業、経済に対処するため開いたもので、懇談会では▽市商店がいの開発計画▽金融公庫に対する希望▽昨今の金融と今後の問題などについての意見を交換。融資については申し込み融資額を削るなどの批判があつたが、これを解消するために今後は削るようなことはせずに零細企業のテコ入れを積極的に行なうことなどが明らかにされた。

商店としては横のデパートづくりなどにともなう貸し付け額を二百万円以上に増額、長期返済の方法を講じてほしいと要望、公庫としては貸し付け規則を拡大解釈でのぞむ方針との弾力的な態度をみせた。

磐城の民生委推せん員決る

磐城市は次の十四人を民生委員推せん会委員に指名した。

小林重三、飯塚勝、吉田透、渡辺栄照、赤坂みのる、古田勝彦、高木長年、小林仁平、斉藤安之亟、近藤貫一、加沢喜三郎、中田佑一郎、佐藤力、波木井みどり。

木工技術の講習会

勿来商工会議所、勿来市木工業組合主催の木工技術講習会は十、十一日の二日間、同市関田町滝沢の根本木材工場でひらく。

講師は県工芸試験場技師で第一日が木工機械の取り扱い調整、治具の応用、家具、建て具のデザイン、二日は機械の調整実技、刃部の研磨取り付け実技、治具の取り付け使用実技となつている。

クレハで各部対抗駅伝

呉羽化学主催のクレハ各部対抗駅伝競走は二十一日行なわれる。第一製造、第二回、第三同、事務工務、技術、研究、養成所、油化呉羽興業＝錦プラスチック、呉羽運輸の十二チームが出場、呉羽病院正門をスタート、富津、沼部、石城地方公民館連協会　長高木長年　石城市町村協議会事務局長橋本　興の三氏。

天気

提供　自動手打ちそば　さぬき

【今日】大体晴れ
【あす】北西の風はれ
【梅上】多少風波ある

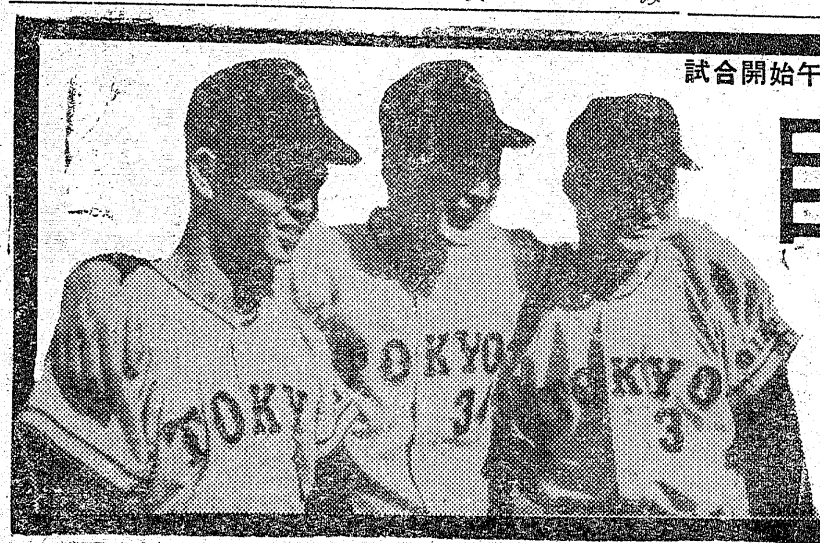

試合開始午後1時30分　待望の黄金カードいよいよ来平!!

巨人・東映オープン戦　3月24日　平市営球場

（前売券発売所）
民友新聞平支社　永野新聞販売店
オーツカ・ヤマカ・平運動具店
マルトモ書店

☆団体の場合（50名以上）3月15日までにお申し込み下さい

入場料
指定席（前売）¥、500　内野席学童¥、150
当日¥、550　外野席大人（前売）¥、200
内野席（前売）¥、300　〃当日¥、250
〃　当日¥、350　外野席学童¥、80

主催
福島民友新聞社　読売新聞社
報知新聞社　後援　平市

夕刊　常磐毎日

発行所
平市田町75番地
常磐毎日新聞社
代表　2104・2105番

あなたの夢を仕立てる
テーラー　高島屋
平市公会堂通り
電六八三七・七〇五九

予算規模は八億円

勿来 学校整備などを推進

勿来市の四十年度当初予算の大綱がまとまった、規模は八億二千万円で前年より約一億円の増となり、合併を前にしてやり残した仕事を片付けるというのが骨子となっている。収入面は交付税と起債事業費が一億九百万円、県補助金、公営住宅処分賃など、支出面の主なものは市民会館と学校施設の新築整備が主となっている。

主な事業をみると植田小新築（一億三千万円、三カ年継続、鉄骨コンクリート三階建て）菊田小体育館新築（一千四百万円）錦小体育館新築（一千六百万円、市民会館建二億二千万円、鉄骨づくり四千三百平方米、一千五百人収容、スタジオ、大ホール、大小会議室食堂など完備）

債都市計画事業としては植田駅前を中心に実測着手、農業改善事業遂行のため三カ年間で八千七百万円を予算化、四十年度は改選指定地を調整、四十一年度から実施、住宅地造成事業では錦町サヌ川流域地内に百余戸分を区画造成、四十年度は植田町渋川の下流域に百余戸分の区画整理のための実測着手、学校給食センターを一千七百万円を投じ建設する。

平演劇研究会で会員を募る

平演劇研究会（水竹顕二会長）は四十年度の会員を募っている。申し込みは平市五丁目諸橋商事金物部江尻陽二郎宛、年令、性別などの資格はとわない。同会は五年前から演劇に関するサークルを開いて成果をあげ、十一日にひらく平市芸術文化祭で発表しているなど毎週水よう日午後六時から平公民館で研究会をひらいている。

タクシーに追突重傷

五日午後十時三十分ごろ、平市塩地内の国道で同市旧城跡二、パン店員鈴木孝雄さん（一九）はバイクを運転進行中、前に駐車してあった同市下高久、運転手坂本英男さん（二四）のタクシーに追突、左足骨折で一カ月の重傷、またバイクのうしろに乗っていた同市正月町五、大工新井英州さん（二四）は頭を打って二週間のケガを負った。

平警の調べたと鈴木さんの酒飲み運転。

勿来で交通協議会

新入学児童を交通事故から守ろうと勿来署は八日午後一時半から同署会議室に管内の二十一小、六幼稚園、三保育所の代表、市教委、縁のおばさんらを集めて協議会を開く。

四月に千二百人の児童が小学校や幼稚園に入るが、これら児童に交通ルールをいかにして教育するか、通学、通園の方法について具体的に話し合う。

第35回 新作都々逸教室

湯本温泉研究生　まち子

▽松の家

赤いネオンの温泉マーク
露地へ消えてく影二つ

▽松乃家　松美

関取も土俵じゃ強いが私にゃ弱い
気まゝを承知で負けて居る

▽松乃家　今日子

春場所も無事に勝たせて
今年の秋は晴れて添う日を心待ち

▽松乃家　小染

しぐれひとゝき寄り添ふ傘で
バスを待つてる春の雨

軸吟　竹本喜美太夫

希望新らたに手を握り合い
今年は乗り切る共稼ぎ

王さまの剣

長篇漫画映画『王さまの剣』は有名なイギリスのアーサー王と王を助けてはたらいた魔法使いのマーリンといっしょに、昔から本にかかれたり、物語になったり劇や映画になって世界中の人々に有名になりました。この有名なアーサー王と魔法使いのマーリンを美しい色彩長篇漫画映画という魔法でいきいきと描いた、ウオルト、デイズニーの作品を広く鑑賞していただくため平、ひかり座と本社が共催して市内、小中学生に平市教育委員会を通じて割引券を発行いたしましたのでご利用下さい。

上映期間　三月二十三日から四月一日
割引券　小学生五〇円（当日）一二〇円
中学生八〇円（当日）一五〇円
共催　平ひかり座　常磐毎日新聞社

コーナー

日本侠客伝 浪花篇

東映の正月記録を破り全国的ヒット作品となった「日本侠客伝浪花篇」が十三日から公開と決定、話題となっている。

この映画は昨年の夏製作されて好評を博した「日本侠客伝」の続篇ともいえる大作である。

舞台は、前作東京、深川の木場から一転して大阪港に移る時は大正一第一次大戦の好景気を反映してわき立つアンコ（日雇い沖仲仕）たちの姿が描かれる。勿論その狙いとするところは、〝やくざの持つあわれさ、はかなさを謳いあげることにあるが、大阪に舞台を移しての作品だけに、関西人独特の人情の機微が全篇にあふれ出た娯楽大作となっている。

高倉健は、持ち味の野性的風貌とエネルギッシュな魅力に最近とみに磨についてきた奥ゆきのある演技を加味して、仁侠の世界に生きる一匹狼の哀感を被ろうする。

前作に変って登場する相手は鶴田浩二、やくざを演じては今さら言うべき言葉もないくらいのベテランだけに、この二人のぶつかり合いには大きな期待がかけられている。

しかし何と云っても最大の魅力は、多彩な配役陣であろう九年ぶりにかづらを脱いで出演の大友柳太朗をはじめ、里見浩太郎、長門裕之、藤山寛美そして八千草薫、南田洋子入江若葉、さらに加えて村田英雄、五月みどりといった歌形歌手の出演もあって文字通りの娯楽大作となっている。

尚東映三夜ではこの映画公開中、「お好み演歌大会」の実併等も企画しているのでワアンの期待は特に大きい。同時上映は「ひも」

今が一番お風呂の沸かない季節
大黒釜はカラたきして
沸きを良くしてお使い下さい
厚銅ですから少々のカラ焚きには大丈夫
◎焚きの仕方◎
大黒保温釜はこうしてお使い下さい
製作本舗
大黒釜屋
平市正月町19　電4583

石炭風呂として最高能率の
常磐炭礦推奨の
石炭風呂
タイル風呂釜付二万円
常磐炭礦販売会社
平市田町二四電代六一四一

財団法人 松村病院　院長 松村亨
舞子浜病院
精神科
舞子浜病院長 佐藤道
平市藤間字松原（藤間中より海岸へ徒歩三分）
電話（高久）六二番
◆入院・往診随時◆

フジワ 花かつを
▼昔のなじみ!!
うまい素適な味!
お子様方の発育・健康に
絶好の栄養食品!!
◆各魚店にあります◆
特約店
丸平水産株式会社
平市南町TEL【代】8009

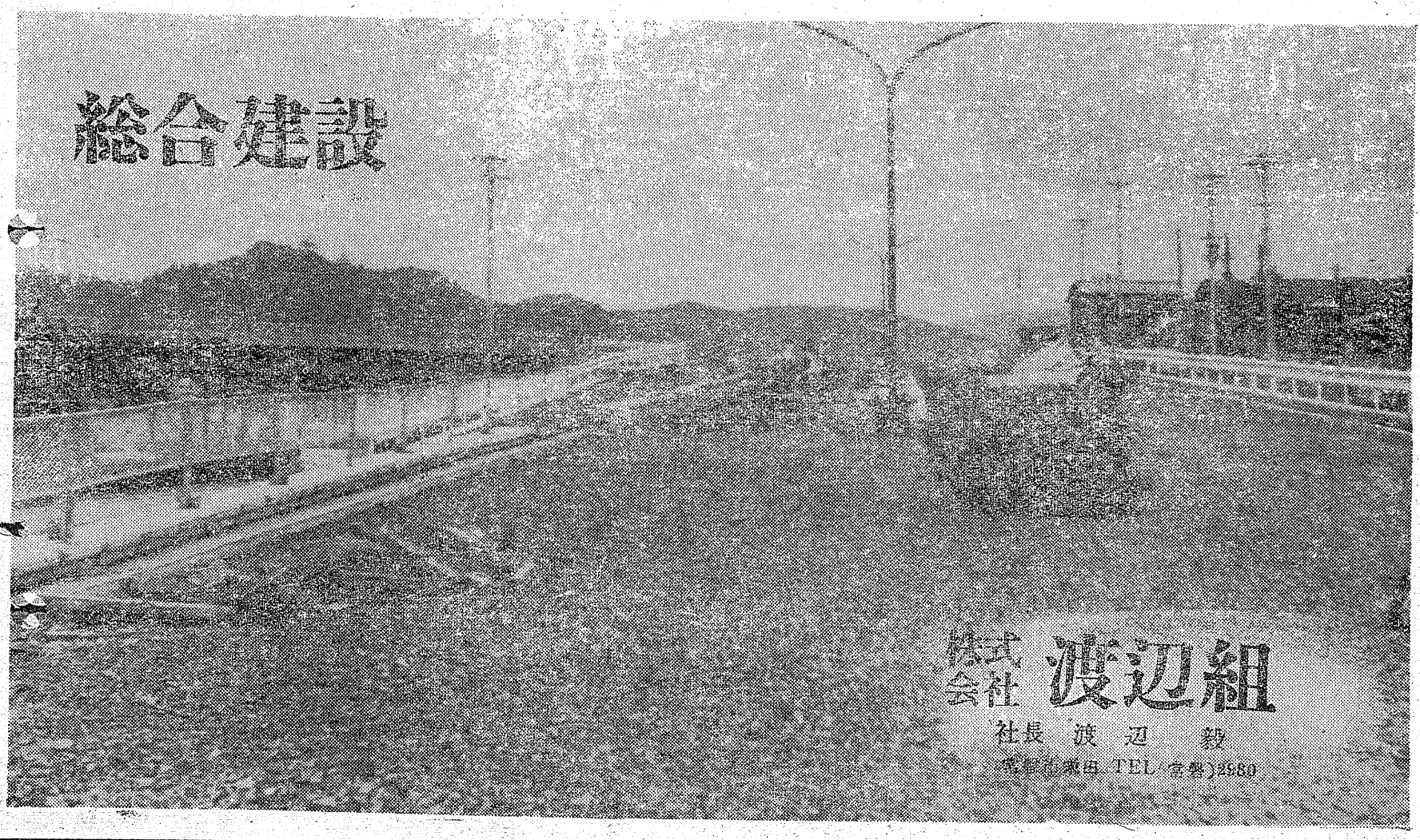

国の天然記念物指定を申請

庭園 白水阿弥陀堂 と 勿来の金冠塚古墳

県教委は五日の定例委員会でさきに県文化財専門委員会から答申のあつた内郷市の白水阿弥陀堂庭園跡と勿来市の金冠塚古墳を国の史跡として仮指定するよう申請することを承認、近く国の文化財保護委員会に申請することなどを決めた。

▽史跡白水阿弥陀堂庭園跡＝内郷市白水町に所在し、所有は願成寺と民有。同阿弥陀堂は永暦元年三月、鎮守府将軍藤原清衡の息女であつた岩城太夫則道公の天人徳姫が創立されたもの。内外二院にわかれ内院は中の島につくられている。

中の島は大小二つの島があり、周囲の水田は東池田、西池田とよばれていた。東西池田の水ぎわには露出した立石を中心として石組があり埋没されていることがこのほどの発掘でわかつた。

このような藤原時代の浄土庭園が残つているのは全国でもめずらしい。この地域は住宅地になる公算が強いので仮指定にし、将来は貴い上げになる見込み。

▽史跡金冠塚古墳＝勿来市錦町中田字堰下にあり、この付近の古墳郡の一つ。横穴式石室から金冠や金銅製金具、須恵器など数多く出ているので有名。

古墳時代後期の円墳としても重要である。

新産都市の建設で道路になる公算が強いことから仮指定にするもの三十年二月四日県指定のし跡になつている。勿来市の所有。

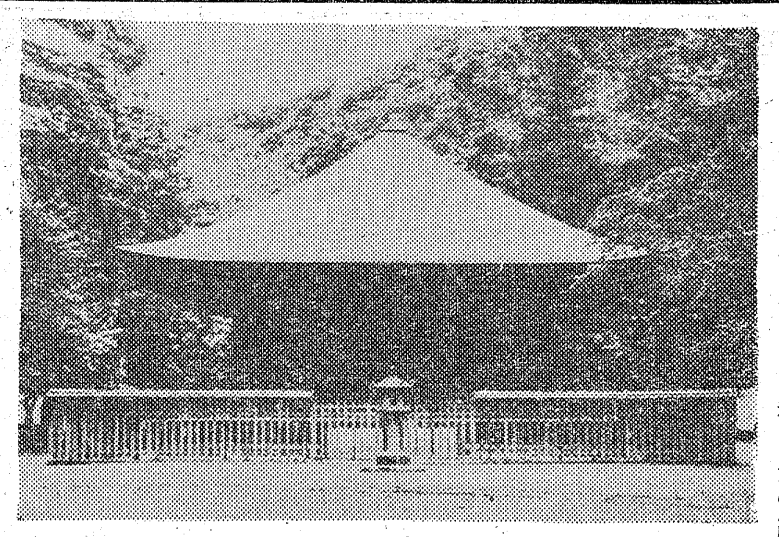

【写真】文化財仮指定に申請される白水阿弥陀堂の庭園

見事な作品並ぶ

平で教員の研究物展

平市立学校教育研究協議会主催の教員研究物品展は六日から三日間、平一中図書館で開いている。市内の十一小学校から百三十二点出品されたが次の入賞が決まつた

▽第一類（学校経営に関するもの）「近代化をめざした現職教育」根本　篤外三人（三小）「保健指導のあゆみ」山辺クコ「安全教育実践の記録」坂本一夫、山辺クニ（草小）

▽第二類（学級経営に関するもの）「保建経営誌」高崎キヌ、岡本芳子、上妻ヒデ、高木びで子、新家久子、高橋いく雄（以上三小）「学級経営誌」、吉田盤雄（四小）「能率的な学級経営」飯島敏夫（六小）「四年生の学級継営」「六年生の冬きの朝の運動」佐々木環（豊間小）

▽第三類（教科研究）「健康教育の組織活動」小松真他五人「同保健管理）佐藤善逸側十一人「同健康教育」稲垣正八他十人「同学校かん境衛生」草野テル他四人「同健康教育と指神術生」新妻積他一人（以上二小）「安全教育の考え方、活動」二小共同研究「水泳交通、家庭生活、精神衛生資料」二小共同研究「郷土学習の進め方」三小中学年グループ「書く表現」新妻澄子（四小）「音楽性を高めるため」長谷川友子（五小）「物質の変化の系統性」本同敏雄「天体分野」佐々木信子「地質」白土悦子「振子の指導法工夫」渡辺久子「噴水実験」萩尾ヤスヨ（以上豊間小）「学校保健教育の研究」橋本武夫他十三人（高久小）「書くことの指導」渡部英子（夏井小）「音楽教育の歩み」草野小音楽研究部「偏差値、パセンタイル順位の早見表」広井利三郎（赤井小）

▽第四類（教材教具）「道徳時間」一小道徳研究部「音楽学習三小低学年グループ「版画指導掛図」志賀文子（四小）「家庭科資料」大山カタ子（五小）「二年生の算数」岩村幸子、木村茂子（六小）「時間時刻早見盤」阿部武市（夏井小）「図画工作指導」渡辺清子他二人（草野小）「光実験器」柴崎美代子（赤井小）

▽第五類（その他）「緑化活動の歩み」伊井政守他五人（三小）「持殊学級の子ども」林　計広（五小）「学校園経営」猪狩　清、大平喜人（夏井小）「新聞記事の資料化」赤井小議査研究部。

【写真】平市内の教職員研究物展

永崎地内 堤防工事進む

41年ま度で全工事完成

去る三十五年から工事が進められている磐城市永崎海岸のてい防工事が四十一年度には完成する。これまでに約八千五百万円の事業費を投じ、延長一千六十二米を完成、四十一年度までには永崎海水浴場の北側の岬から神白川に至る総延長二千十五米を完成させる計画。

今年度は一千七百万円を投じ、延長二百八十米を完成させる。これで一千六十二米が完成するわけだが、残り九百五十米も四十、四十一年度の二カ年で完成させる、現在建設されているてい防は建設省が決めた高さ六・二米（東京湾の中等潮位からの高さ）のもので前に建設した古い型も建設省の指示によつて沼ノ内や薄磯地区でかさ上げ工事を進めており、白神川から北側の工事を急いでいる。

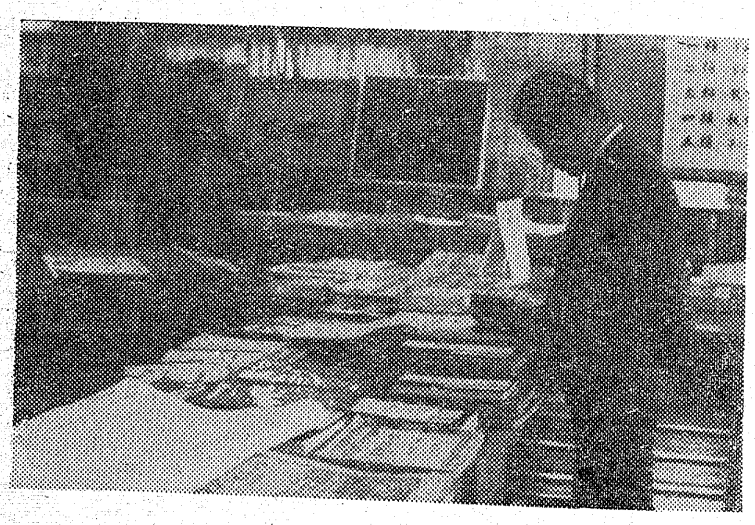

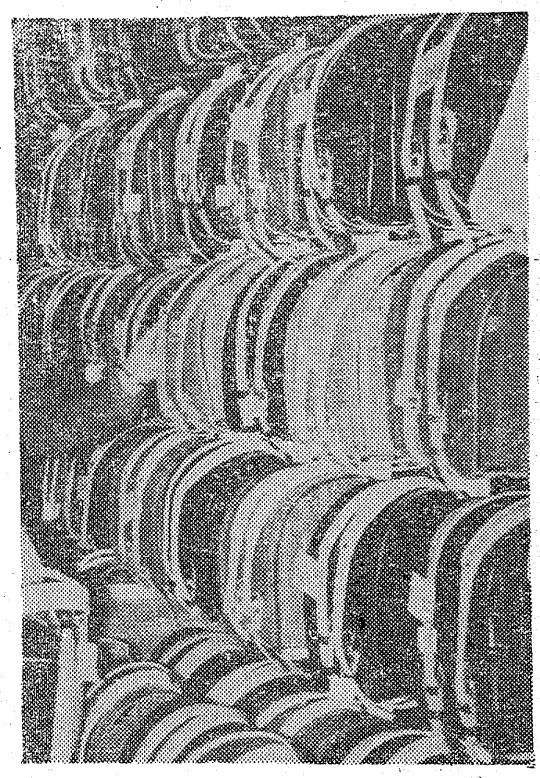

ママ講座　小川町はママの講座を八日午前十時から関場公民館で食生活改善の調理講習を開く講師は平保健所の大河原氏。

市町村の広報担当者会

石城地区市町村広報担当者会は八日午前十時から磐城市小名浜公民館で開き、▽広報紙における次事の取りあげ方、書き方▽広報紙のレイアウト▽これからの広報活動などを研修する。

社民党常磐　民社党常磐支部大会は七日午前十時から常磐市玉ノ湯センターで開催する。

植田本通り追越し禁止

勿来市植田町本町通りの国道は自動車の交通量が激しくなり、それだけに事故も多くなつてきたため、県公安委員会は事故防止対策として四日から植田町本町通りの国道十カ所に自動車の追い越し禁止の標識を掲示して一般運転者に注意をうながした。

いわき児童合唱団

石河氏が成仏きかけ

石城地方で初めての児童合唱団が平FG合唱団指揮者石河清氏の手により常磐五市の教育委員会、小学校長会後援で四月に結成される。合唱団の名称は〝いわき児童合唱団〟を予定、人数は第一期生として小学校四、五、六年生約四十人を募集する。

同合唱団は福島、郡山市で結成されているが、石城地方にはなかつた。このため同合唱団は毎週日曜日ごとにNHK平放送局スタジオでれん習、定期的に公開の場をもつて石城地区の音楽教育をもりたてるもの。

ランドセル売行き上々

もうすぐ新入学シーズン。ことし石城地区で小学校に入学する児童は約六千四百人。

この入学に備えてデパートやカバン屋さんではランドセルなどの売り込みに大いそがし、ことしのけい向としては不景気というものの、デラックスなものが多く売れているという。最高級品で四千五百円前後、良く売れるのは三千円から四千円程度のもので色では男が黒、女は赤に人気がある。

【写真】並んだランドセル

磐城市理容青年学級　は八日午前十時から磐城市理容所でウエーブ技術、午後一時から小名浜公民館でいけ花を開く。

ママごきげん ぼくニッコリ
越藤市
銀さけ 一切り（大切り）
日水ハンバーグ 一〇〇円の品五八円
サンヨーパット（三店とも）
子供靴下 二足 三〇円
婦人バルキーソックス 二足 七九円
高級婦人スリップ 八〇円から 平
一〇〇円
一九五円
（平本店 衣料品売り場）

カタクラは田中

ヒ段最中
ヒ段羊羹
銘菓
おみやげ品として
宴会の式出物として
名物 平味は最上
電二五〇九番へ
早速御届け致します
平駅前 平凡

懸賞は軽い味！
◎口あたりに！
◎胃に！
◎さいぶに！
懸賞蜂蜜
平市六町目 電4797

御安心下さい
自転車とオートバイなら
技術と信用を誇る
佐藤輪業へ
平市仲町公会堂前 電六四五二

楽しいお食事は
レストラン・パール
宴会・集会には
二階ホールをご利用下さい
レストラン パール
平市三田小路 電三三八八

財団法人 竹林病院
院長 竹林貞吉
本院 平市十五町目十三番地 電話四一三二・四一三二番
分院 平市小太郎町十三番地 電話四一三三
厚生医療指定病院
労災保険指定病院
肢体不自由者相談所
外科 内科 皮膚科 理学診療科
整形外科 小児科 泌尿器科 呼吸器科 レントゲン科

NHK 第一

6・00 こどもニュース
05 おやおやなあに税金
15 明るい歌声
30 モゲチビこんにちは
7・00 ニュース解説
30 民謡をたずねて
8・00 放送演芸会
9・10 時の動き
30 夜のステレオ
10・00 スポーツニュース
15 風流歌草紙
40 新聞をよんで
11・05 きようの問題
20 国連だより
30 趣味の手帳

NHK 第二

6・00 青年に語る
20 ことばと文学
50 英語ニュース
7・00 ラジオ農業学校 再
15 英語会話 再
30 婦人学級
8・00 通信高校講座 数学Ⅰ
20 古典乙Ⅰ
40 生物
9・00 ラジオ小劇場
10・00 気象通報
15 教養特集
11・00 ドイツ語入門
15 フランス語入門
30 音楽鑑賞

ラジオ福島

6・00 思い出のメロディー
15 教師の記録シリーズ
30 音楽の小箱
35 スポーツニュース
7・00 土よう電話リクエスト
8・30 名曲サロン
9・00 日立ミュージックイン
30 中学生力だめし
ンドリーノ想い出を歌う
10・00 ヤングヤングヤング
20 魅惑のコーナー
11・10 ミドナイトコンサート

洋服の10%月払
サンキョウ

NHKテレビ

6・00 歌のメリーゴーランド
30 今晩の番組
35 幸福試験
7・00 きようのニュース
30 あなたのメロディー
8・00 若い民謡
30 テレビ指定席
9・00 ニュース
55 ニュースの焦点
10・30 夢であいましよう
50 NHK特派員だより
11・10 土よう談話室
50 ローカル天気予報

福島テレビ

6・00 民報ニュース
10 マイテーハーキユリー
15 快傑ゾロ
45ニュースフラッシュ
7・00 噂の錦四郎
30 青春をぶつつけろ
8・00 カートライト
46 ニューススポット
9・00 うそ八万騎
30 ルーシーショー
10・30 スター劇場
11・00 ニュース
05 県内のスキー場だより
10マンハント
40 夢のしらべ

NHK教育

6・00 若い広場
30 たのしいフランス語
7・00 そわぱん教室
30 みんなの科学
8・00 舞踊ホール
9・00 通信高校講座 数学Ⅰ
30 通信高校講座 英語AⅡ
10・00 弁護士プレストン
30 現代の経営総務部
11・00 新しい中小企業シリーズ

みんなのきものの
お食事処 提供
丹半 平市三町目 電603

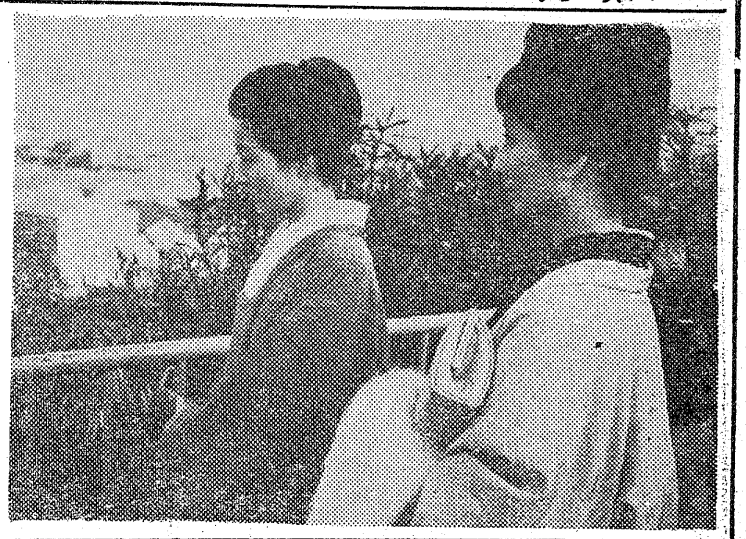

福島テレビ☆……☆……6日

山本、三橋が初共演ドラマ

ぐうたら亭主と理想高い妻

◆スター劇場（後一〇、〇〇）「妻が夫をケイベツするとき」朝起きれば流行歌、暇さえあればプロ野球の話とテレビのマンガだけ―そんな夫の生活には実子は不満である。クラスメートの芳江のところなんか、休日といえば夫が家庭サービスにこれつとめるし、近所の菅夫婦も楽しそうにレジャーを楽しんでいる。実子たちは結婚二年目だというのに一度もそろって外出したことがない。実子は結婚生活に疑問をもちはじめた。

ぐうたら亭主のぐうたらな家庭生活をめぐる理想高き妻の泣き笑い。どこの家庭にもありそうなユーモラスな生活を、山本富士子、三橋達也の初共演でおくる「妻が夫をケイベツするとき」。コミカルなドラマはじめての山本富士子が〝お座敷小唄〟を歌うなど話題も多い。

（脚本）橋田寿賀子
（演出）野末和夫
（出演）山本富士子
三橋達也
土屋嘉男
楠いく子
有馬昌彦
万代峯子
ぼか

NHKテレビ 会社立て直しの犠牲

◆テレビ指定席（後八・三〇）「三人の求婚者」「紅匂う」「王女の買物」「城さい」につづく二時間テレビ映画の第四作で、前後編にわけて三月六日と十三日に放送する。美貌の陶芸家、伊吹カンナを愛する三人の男が、死んだはずのカンナの父をさがしだし、その裏にかくされた意外な事実をつきとめる―有馬頼義の中編小説「三人の求婚者」の設定を借りて脚色されたサスペンスドラマで、追うもの、追われるもの、それに犠牲者の姿をち密にからませて展開している。

原作・有馬頼義、脚本・阿部桂一、音楽・渡辺宙明、撮影・吉倉五月、演出・小野田嘉幹。

【写真】今夜NHKテレビ、テレビ指定席「三人の求婚者」の三条と稲垣

今週の映画

安くて良い品
スーパー
マルワ
内郷・電3889

〔平市〕

◎世界館
六、五三 裏階段
八、三三 眠狂四郎炎情剣
◎ひかり座 八日迄 電三三六
六、五五 FBIモスクワに潜入せよ
八、二五 大突撃
◎聚楽館 八日迄 電二三七
六、二五 野のユリ
八、二〇 わらの女
◎東映三夜 七日迄 電二九三
六、三六 洋姿
七、四六 牝
九、一二 肉体の盛装
◎名画座 九日迄 電三六九
六、五三 いも侍蟹石衛門
八、三〇 座頭市物語
◎平日劇 一一日迄 電三六五
五、一五 独立騎兵隊
七、〇九 突撃隊
八、三八 ザーレンからの脱出
◎民劇 十三日 電三三三
六、三〇 肉体の学校
八、三〇 暗黒街全滅作戦
◎平日活劇場 五日迄 電三三五
六、二五 暗闇軍鶏
八、〇九 現代悪党仁義

美しく記録する
さくらカラー
常磐カラー株式会社
カンノカメラ店
平市・公会堂際TEL7557

内外整形外科科
金成医院
金成桂一
平市鍛田町 電五四一六

お酒の味を
楽しく味わえる
和風バー
山路
平市新田町【8番街】
でんわ 2976

・世界の万年筆
プラチナポケット
・ポケット サイズのペン・新発売
1000円・2000円
岡萬年筆店
平市三町目 電4333

旅は安心して
泊まれる宿
旅館賠償責任保険加入
※募集 炊事係二名
年令問いません
住込みの出来る方
日本交通公社協定旅館
日本観光旅館連盟会員
旅館 甲陽館
平市駅前 電(代)3181

タクシーの
ご用命は
（平）2640
2175
（好間）5372
（草野）5647

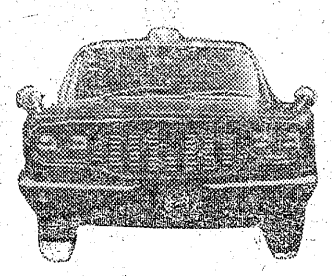

尼子タクシー

酒は
郷土の銘酒
鶴仙
居酒屋 庄助
平市田町 電5749