第4463号 （昭和25年創立） 昭和37年2月18日 第三種郵便物認可 夕刊 常磐毎日新聞 昭和40年3月9日 （火曜日）

市民生活の向上図る

平市定例会 大和田市長が所信表明

平市三月定例市議会はきよう九日午前十時から開き、四十年度一般会計十一億八百九十三万二千円など二十九議案を上程、大和田市長から施設方針が明らかにされた新年度予算は新産業都市の基礎づくりはもとより市民生活の向上、市民のための市政を貫くことが表明された。

四十年度一般会計予算の構成は三十六・八％を占める投資的経費三億八千八十九万八千円、消費的経費は人件費の三億九百万円をはじめ五十六・七％の六億二千九百三十一万八千円となつている。

大和田市政が打ち出した新年度の施政方針をみると▽住民税の特例をやめて標準税率を採用、思い切つて五千万円の大減税を実施して市民生活の向上を図つた▽都市開発の促進▽農村漁業中小企業の近代化▽社会福祉の向上▽人造りの五本の柱で編成されている。

細部内容は都市関係では市道はじめ道路網の整備に二千三百二十一万円、新産都市の取り残される恐れのある中小企業の体質改善をはかり切価のとれた経済発展のため農業構造改善事業に一千五百万円、中小企業のため融資ワクを八千万円に倍増するため預託金を四百万増額、明るい市民生活のため市民会館の早期完成、敬老年金給付年令を引き下げる汚物処理場の操業教育施設を充実のため前年に比べて教育予算を大巾に増額して夏井小、六小を改築、藤間中に体育館、三中にプールを新設、社会教育、公民館活動を通じて市民の教養を高め、スポーツの振興をはかる。新産業都市開発には道路整備を計画しているが、これの地元負担分として財源を留保するなど新産都市開発にテンポが合わされた予算となつている。

一日も早く配湯を

内郷で要望運動活発化

内郷市の温泉配ゆ要望運動は十一日から開かれ市議会を頂点にして盛りあがりをみせることになつている。

市議会には市民が多数傍聴するほか議会中に市内でチラシを配布する。こうした内郷市の動きに呼応して磐城市でも給ゆ要望運動がくりひろげられ、共闘を呼びかけている。しかし内郷市では磐城市とは条件が違つているのでむしろ共闘は不利になるものとの考えから独自の運動を行なうという。昨年暮れから本格的にくり広げられ、ここ数年の懸案の問題がどう決着するか内郷市の動きが注目される。

田人消防

田人消防団は十日消防車による火災パレードを村内全域で行なう。

水道料金など隔月に変更

勿来市は経営の合理化をはかるため水道料金納入通知書とメーター検針を四月から隔月（二カ月）発行にする。また四十立方米以上使用者のメーター検針も隔月とする。通知書発行、検針月は次のとおり。

▽錦、植田、山田地区＝四、六、八、十、十二、二月▽勿来、川部地区＝五、七、九、十一、三月。

住みよい街を建設

勿来で新年度予算内示

勿来市の新年度予算が決まつた。一般会計は八億一千百十八万三千円、特別会計を含めると十億四百七十七万三千円、一般会計のオ入オ出は次のとおり。（単位円）

オ入▽市税＝三〇七、二四九▽地方交付税＝五〇、〇〇〇▽分担金と負担金＝一四、〇四六▽使用料と手数料＝一五、〇〇七▽国庫支出金＝一一八、五五九▽県支出金＝一二、三一二▽財産収入＝六一、二七二▽寄付金＝七、七一一▽繰り入れ金＝二、五〇〇▽繰り越し金＝一〇、〇〇〇▽諸収入＝二三、七二七▽市債＝一八八、八〇〇

オ出▽人件費＝二一八、一八三▽物件費＝四八、九一四▽維持補修費＝五、二八二▽扶助と補助費等＝一二九、一二三▽建設事業費＝二八四、〇一六▽災害復旧費＝三、五四〇▽失業対策事業費＝二二、八七二▽公債費＝三八、一二六▽積み立て金＝二、五一二▽出資と貸し金＝七、六七〇▽賠償金等＝三六、九六三▽予備費＝二、〇〇〇

四倉中に油絵贈る

磐城市江名の女流画家阿部セキさんはこのほど四倉中に「魚の群像」の油絵（五十号）を贈つた。

四倉で交通安全協

四倉町交通安全協会役員会は九日午後六時から同町「柏屋旅館」で開き▽新入児童幼児の交通事故防止について▽教動車調査カード整理について▽運転試験場設置協力についてなどを協議する。

工学院大生が合宿訓練

工学院大学ワンダーフォーゲル部一行十五人が十日から十二日まで二泊三日の予定の阿武隈山系の三森、猫鳴、きつ兎屋、神楽山などに登り、合宿訓れんを行なうが十日石森山を至て三森山に向かう途中内の大野二小に宿泊、同日午後三時から同校生と交歓会を開く。

四倉で街路灯完成祝賀

四倉町の街路灯完成祝賀会は六日関係者百人を招いて行なつた。工事施工者金門製作所と工事協力者新町商店会長篠原太右衛門氏、仲町商店会長新妻金一氏、本町商店会長田中喜平氏にそれぞれ金一封を添えて感謝状を贈つた。工事は二十ワットのけい光とうに替えたもので総工費は二百十四万円、町が百万円を助成してこのほど完成したもの。

春を運ぶ観梅渡し

この二、三日めつきり春めいて来た。ボーツとかすんだような大気、風も生ぬるいような暖気を運んでくる。明け方物見が丘にのぼつてみると新川沿いに濃い霧がわかり、公会堂のトンがり屋根が霧の上にポツかりと浮んで、オトギの国のお城でもみる思いがする。

桃の節句にはまだかたかつた桃の花も急にふくらみをまし、机上の桃はすつかり花を開いてしまつた。専称寺の梅ももう満開一昨日の日曜日には十人に近い観梅客を集めたが、次の日ようあたりで梅ともお分れ、いよいよ桜のき節を迎えるわけだが、県下に交通量を誇る六号国道、神谷あたりでバスを降り、ゆるやかな春の流れを渡し舟で越える観梅の味はまた格別だ、やがてこの上流には第二の永久橋、も実現するし、新産都市計画の中では更に専称寺の周辺をつらぬいて五市の中央を走るバイパスの道も取沙汰されているが、あたりが近代的により繁雑になればなるほど、ススケた小舟で早春の流れを渡る一ときの風情にも一そうの味わいもあろうというもので、梅と共にぜひ残したい風物詩である。

【写真】春の風物詩夏井川の観梅渡し

【今明】大体晴れ
【あす】北西の風はれ
【梅上】多少風波ある

発行所
平市田町75番地
常磐毎日新聞社
代表 2104・2105番

平名物・味じまん

真根井菓子店
平市銀座電四〇二五

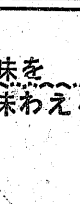

フジワ 花かつを
▼昔のなじみ!!
うまい素適な味!
お子様方の発育・健康に
絶好の栄養食品!!
◆各魚店にあります◆
特約店
丸平水産株式会社
平市南町TEL【代】8009

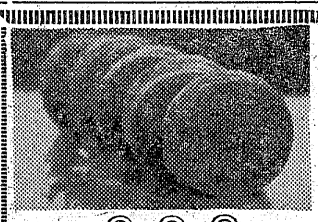
懸賞焼は軽い味!
◎口あたりに!
◎胃に!
◎さいふに!
甘党 懸賞焼 本舗
平市六町目 電4797

お酒の味を楽しく味わえる
和風バー 山路
平市新田町【8番街】
でんわ 2976

今が一番お風呂の沸かない季節
大黒釜はカラたきして
沸きを良くしてお使い下さい
厚銅ですから少々のカラ焚きには大丈夫
◎カラ焚きの仕方◎
大黒保温釜はこうしてお使い下さい
製作本舗
大黒釜屋
平市正月町19 電4583

市民のための市政

大和田市長の施政方針

昭年四十年度は、新産業都市としての基本計画がすでに樹立されいよいよ実施の段階に入る。私は常磐地区という経済圏の中にあつて、均衡のとれた経済開発を推し進め、豊かな都市づくりをするため、周密な実施を樹立し、これに即応した施策を講じ、また常磐地区の市町村合併について、さきに合併促進協議会において、昭年四十一年中の線が打出され、大きく一歩前進、産業構造の長度化しつつある現状に鑑み、同一経済圏にある常磐地区の合併をさらに積極的に推し進め、広域行政を一日も早く実現することが、地域の発展につながるものと信ずるとともに昭和四十年度は、合併の準備体制を整える重要な時期でもあると考える。

わが平市が、常磐地区の行政、教育文化、交通の中心都市として大きく躍進を遂げ、かつ、ゆるぎない平市の基盤をつくりあげる。

このため、次の諸点を重点施策として、今後これを実現に努力してゆく。

①市民負担の軽減を図り市民のくらしを高めること。

②都市開発を行ない、市民生活の向上を図ること。

③農林漁業の振興と中小企業の近代化をはかること。

④社会福祉の増進をはかること。

⑤人材の育成につとめること。

昭和四十年度の予算編成にあたつては、以上の重点施策を基本として編成した第一に市民負担の軽減をはかるため市民税を標準税率に切り替え、約五千万円の減税を行い、市民のくらしを高めてゆく。

第二は、都市開発を行ない、市民生活の向上をはかる。市道を始めとして交通網を早急に整備し、継続事業として駅前土地区画整理事業を積極的に推進し、あわせて北部、谷川瀬地区の土地区画整理事業に着手し、整然たるがい路網を基幹とする都市づくりを進めてゆく。また、上、下水道事業の促進をはかるとともに、観光開発も重要な施策の一つとして、周密な画策づきその実現を期したい。計

第三は、希望のもてる農林業の振興と中小企業の体質改善を図り均衡のとれた経済発展を図る。

このため、農業構造改善事業を積極的に推進することはもちろん、溜池、用排水路、農道、林道等の整備により、生産基盤の充実を期し、都市近郊農業としての生産性の向上と、技術の革新につとめる。また中小企業の振興については、企業の診断を通じて、体質の改善を行ない、かつ働く青少年の労働力の確保と企業の近代化を図るとともに、金融対策の強化と商工団体等の組織育成によつて、これが振興を図る。

第四は、健康で明るい市民生活を営むため、社会福祉の増進を図ることであります。

このため、市民の集いの場としての市民会館の早期完成を図るとともに、環境衛生を整備して、明るいまちづくりをいたしたい。

また、社会福祉施設を整備し、かつ、めぐまれない人々のために社会保障施策の拡充を図るとともに、市営住宅の建設、県営、分譲住宅等の誘致により、市民生活の安定を期したい。

第五は、人材の育成についてはとくに教育施設の充実と人ポーツの振興により、青少年の健全育成を図るとともに、社会教育、公民館活動を通じて市民の教養と文化を高めてゆく。

このため老朽校舎の改築をはじめ体育館の建設、プールの新設等を実施する。

以上の基本方しんのほか、昭和四十年度の予算編成に当つては、特に本年度の経済情勢の推移と政府予算並びに地方財政計画を配慮しながら、長期的視野に立つて「新産都市の基礎づくりの構想」および当面の重要事項を実現することを主眼とし、しかも健全財政を保持しつつ「成長」を基調とする方しんのもとに、重点かつ、効率的な予算を編成した。

この結果、昭和四十年度の一般会計予算の総額は、十一億八九三万二千円となり、前年度の当初予算に比較すると一億七千三六万五千円の増額（一八、二％の伸び）となつている。またこれに得別会計の五億七千六十七万円を加える合計額は十六億七千九六〇万二千円に達し、制ど改正並びに国・県予算の確定に伴う補正を除いてはすべて年間予算をけい上したのであり、運営にあたつては、けい画的、重点的執行によつて、じゆぶんなる成果をあげたいと思う。

□　□　□

杉苗68万本を植樹

勿来の造林事業

勿来営林署の四十年度の造成など諸事業が決まつた。

◇立ち木伐採＝四時川事業区から広葉樹四千立方米、日赤山末年区から杉三千八百八十立方米、松二千立方米、松四千立方米、計一万三千八百八十立方米、金額は一億八百万円相当を代採する。

▽立ち木売り松払い＝四時川、日赤山両事業区で広葉樹六千百六五立方米、針葉樹三万二千四百七十四立方米、薪材用十人方立方米計一十三万四千七百七十四立方米を二億六千万円相当で売り払う

▽造林事業＝金山、遠野の両苗畑で育てた杉、松の二年生苗木七十万本と茨木から十六万本の苗木を購入、松苗木は勿来市山玉地区一四ヘクタールに五万六千六百本田人地区一〇二ヘクタールに三十八万一千六百本、遠野地区四十二ヘクタールに十六万三千本を植樹松苗木は遠野地区一ヘクタールに五千本、田人地区八九ヘクタールに四万五千三百本、山玉地区五ヘクタールに二万八千本を植樹する

小川で中卒就職者の激励会

小川町は中学卒業生就職者激励会を十一日午後一時から小川中で七十七人を招き開き、記念品を贈つて激励する。

王さまの剣

長篇漫画映画『王さまの剣』は有名なイギリスのアーサー王と王を助けてはたらいた魔法使いのマーリンといつしよに、昔から本にかかれたり、物語になつたり劇や映画になつて世界中の人々に有名になりました。この有名なアーサー王と魔法使いのマーリンを美しい色彩長篇漫画映画という魔法でいきいと描いた、ウオルト、ディズニーの作品を広く鑑賞していただくため平、ひかり座と本社が共催して市内、小中学生に平市教育委員会を通じて割引券を発行いたしましたのでご利用下さい。

上映期間　三月二十三日から四月一日
割引券　小学生五〇円（当日）一二〇円
中学生八〇円（当日）一五〇円
共催　常磐毎日新聞社　ひかり座

御婚礼、各記念写真
マツモト
PORTDPE MATSMOTO
平市・泰楽館通　電6368

（原酒）一級濃度
澤春
末広酒店
平市南町電2950番

広告用品のデパート
カレンダー　うちわ
嘉見家
平市大町　電五四八九

クリーニング
洗張・防水
小松崎
平日活前　電3343

佛具
平市新川町
橋本屋

本格的
ステレオ（レコード・テープ）
専売店
平・2丁目
フルヤマ

叶多医院
産婦人科　叶多信之
内科
小児科　松本勝衛
平市二丁目　電話三三五五

平冷蔵株式会社
施設完備
取締役社長　鈴木常松
平市大字北白土
電話　五六二五・八〇三

カラー写真撮影
御入学御卒業の
記念写真は
大野写真館
平市田町七二　電二三七二

銘酒コーナ
と惣菜料理
酒蔵ひらざく
平市田町電2054

オーツタイヤの強さとキロ数の延びお買い上げ下さい
日本理研ゴム工業株式会社福島県代理店
オーツタイヤ工業株式会社福島県代理店
株式会社
日新ゴム商会
平市五丁目TEL（平）二九七八

総合建設業
大同建設株式会社
内郷市水の出　電五四二八

陳情、請願を提出

平市 予算市議会始まる

三月平市定例会に請願二件、陳情八件のほか政府に対する意見書四件が上程された。主な内容は次のとおり。

「請願」▽平市倉前住宅道路保全（二十六区内会）＝❶旧路面上に砕石まじりの砂などを敷き補強する❷側溝後旧のための土止め❸水道管の埋設を考慮、大型車の通行を可能にする❹がい路燈の電柱四本をたてなおす▽ちく産センターの被害除去（山崎区長長せ　懐ほか五人）＝汚物の処理が悪いため屎作物に与える鳥類の被害と汚物焼却の臭煙は住民に迷惑をかけている。　早急に善処してほしい。

「陳情」▽三中にプールのけん設▽三十米の緑地帯撤去反対（三丁目商店会長久野金二他二人）▽三小の一部を利用したような園の増設（新川町区民代表）▽高月地内の市営住宅の譲度価格は高い❶評価の再検討❷価格は一百十五万円が相当❸入居者の意見をきいて価格を決定すること▽八幡小路地内の市営住宅の譲度価格の基準に納得できない▽小中学校の諸問題❶学校の防火対策❷学校かん境衛生改善❸児童生徒の補導　❹市教育予算の大巾増額❺学校給食の運営（平市立学校教育研究協議会▽がい路巾員の計画変更（九品寺前住民）＝北部土地区画整理事業の中で愛谷江筋にむかつて通る八米幅員の計画がい路を六米巾にする▽理科教室改造経費の援助（一中PTA）理科教育二つのうち一室を普通教室に転用していたが本年度は約二百人の生徒減になるので理科教室に改造するための援助。

「意見書」▽消費者物価抑制＝消費物価の上昇は家庭経済を極度に圧迫、社会問題となつている。国民生活の安定を期すため消費物資の流通機構の整備と改善、公共料金、重要物資物価規正、社会保障の確立等消費者保護の政策を確立すること　▽中小企業省設置＝中小企業者の声を代弁する中小企業省がないことは片手落ちである。早急に実現せよ▽医療費引き上げ＝❶国庫負担の増額❷保険三法は社会保げん審議会の答申を導重せよ❸緊急是正以外の医療費の引き上げは中央社会保険医療協議会に諮問❹合理的な医療支払い制度の確定▽国庫依託事業費の立会負担＝地方自治体の行、財政に支障を及ぼさないためにも国の依託事務執行に要する費用は全額国庫負担にせよ。

12日から四倉定例議会

四倉町の定例議会は十二日ちら十七日まで開き、三十九年度補正予算と四十年度の当初予算案などについて審議する。

学校防火を査察

平で四月から実施

平市消防署、平市教委は学校火災の予防対策として市内の教委、消防署、市、市議会、東北電力、学校、PTAから委員を選んで学校の防火診断を行なう機構をつくることになつた同委員は学校の防火施設から水利施設、警備員の巡回など全般にわたつて診断を行ない、悪い施設には市と学校当局に改善を指示することになつており四月から実施するけい画。

老人ク連合会で役員会

石城地方老人クラブ連らく協議会役員会は十日午後一時から常磐市母子休養ホーム「白百合荘」で開き、新年度の事業計画と予算、代表者会の開催などを協議する。

今年は五千七百俵

もち米の買い入れ量

県石城事務所は四十年ともち米買入れ数量を決めた。前年度より八百三俵少ない五千七百八十六俵（水稲も四千八百三十七俵、陸稲もち九百四十九俵）で買い入れの加算金は一俵当たり水稲もちが五百二十五円、陸稲もち二百七十円各市町村の割り当て数量は次のとおり。（カッコ内は水稲）

▽遠野町＝五百三俵（二百八一）▽田人村＝三十俵（二十）▽好間村＝百四十三俵（百十八）▽三和村＝二百四俵（二百四）▽小川町＝六十五俵（六十四）▽四倉町＝三百九十四俵（三百九十四）▽川前村＝二百四十俵（二百四十）▽平市＝千六百二十九俵（千六百二十九）▽内郷市＝十俵（〇）▽常磐市＝三百七十俵（三百七十）▽磐城市＝九百六俵（九百六）▽勿来市＝千三百二俵（六百一）

老人はねられ重傷

八日午後零時四十五分ごろ平市中神谷字せ戸一〇八の国道で大久村大久字桃木沢一二二、林業根本一（二七）運転のトラックが自転車で右折しようとした平中神谷農業志賀光義さん（六〇）をはね顔部打撲の重傷を与えた。原因は根本の安全速と違反。

バーで暴れ捕まる

内郷署は八日午後九時三十分ごろ同市高坂町三本杉、無職高橋利之（二二）を暴行、器物損壊の現行犯で逮捕した。

高橋は同時ごろ同市綴町樓下、バー「セニヨリータ」＝野地武男さん（二九）経営＝方で不良仲間四人と酒を飲んでいるうち、客の同町大木下、工員大熊一夫さん（二一）の東京弁がきにくわないといつて頭をなぐつたほか店のグラス四個とテーブルなどをきづつけ五千四百八十円相当の損害を与えたもの。

らんかんに衝突し重傷

九日午前二時三十分ごろ、勿来市小川町根小屋、工員小野勝男さん（二四）はバイクを運転、磐城市下川字八合地内でハンドルを切りそこね下川橋らんかんに衝突、右下たい部骨折、頭部打ぼくで四カ月の重傷を負つた。磐城署の調べでは無免許と酒のみ運転。

小川観協

小川町観光協会役員会は九日午前十時から上小川字鳥畳「梅のゆ」で開く。議題は新年度の事業計画など。

郷田人村友会

田人村郷友会の役員会は九日午前十時から田人公民館で開き、総会、今春の慰霊さいなどについて協議する。

喜びがいっぱい

平高専校で合格者発表

国立平高専校の四十年度入学試験合格発表は九日午前十時から同校で行なわれ、校舎前に掲示された。ことしは定員百二十名に対し、受験者五百三十五人で競争率四・四六倍だつたが、普通高校と二重志願している受験生があるため合格者は各科とも定員より四人増しの四十四人、百三十二人となつた。昨年に比べると受験者で二百五十三人、競争率で一・七九減の低率だつた。ことしはとくに浪人組の合格者が定員の約二割をしめていることが目立つている。この日は午前十時から校舎前に合格者名が掲示されたが受験者の姿はちらほら、合格して父兄と喜び合う姿もみうけられ悲喜こもごもの合格発表風景だつた。

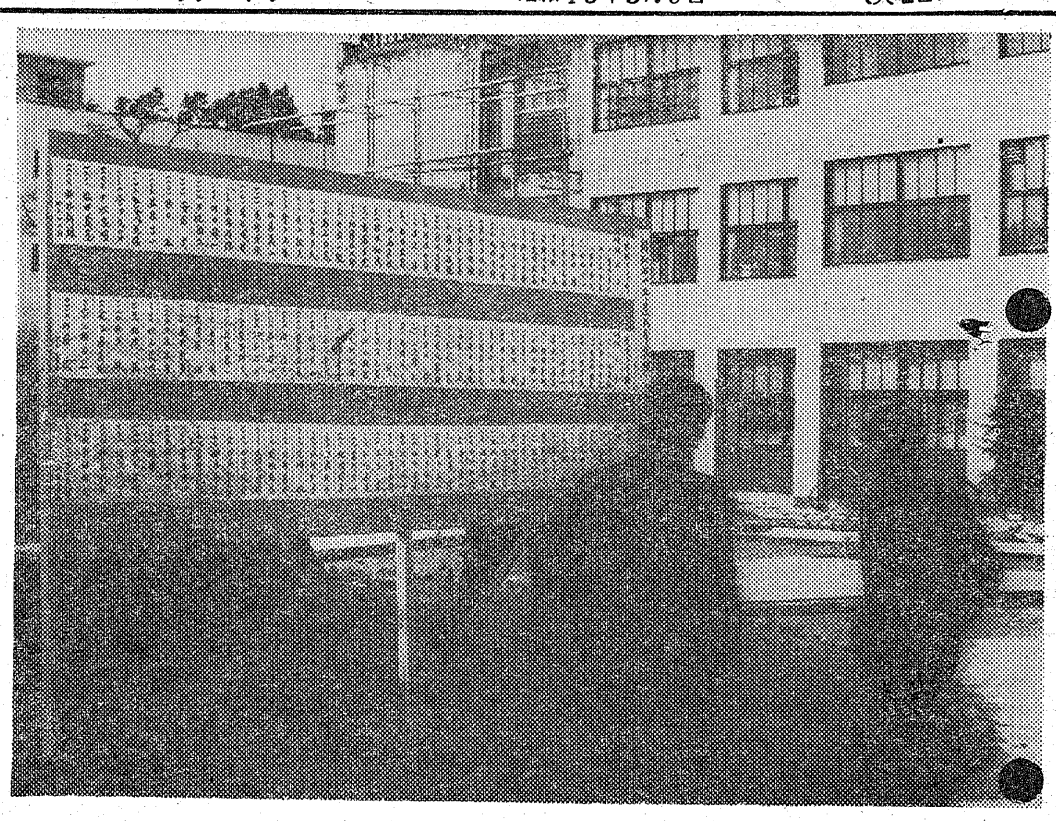

【写真】平高専校の合格発表風景

機械工学科

管野喜之　大森博文　国井磐夫　鈴木光一　金田　博　平子文雄　管野　正　神田秀和　亀岡広美　新妻光郎　馬上光夫　茂木利幸　大橋博行　竹田政利　野田晴夫　土屋宗男　胡月敏雄　金成康嗣　福住一義　渡辺　卓　鈴木広高　佐藤直敏　鈴木和徳　高荻秀光　佐藤正太郎　井出一雄　馬上正光　志賀幸夫　永山敏夫　青戸正吉　佐藤真一　鹿野秀雄　菊田成司　馬場新作　岡田新一　田辺裕二　斉藤　貢　猪本　正　笠原吉一　長谷川光信　菅田久男　戸松良明　塩田義恩　鈴木幹雄

電気工学科

小林英和　瀬谷幸夫　東海林敏夫　仁瓶孝夫　戸田和幸　高橋幸一　武石雅美　紺野秀樹　鈴木彰一　畠山　康　遂田　敏　井上静雄　高野英二　斉藤孝利　原田英夫　高村昭房　大貫　栄　荒木晋助　日西　修　上遠野仁　大沼清人　井戸川厚士　鵜沼久男　鈴木敏夫　大竹公平　阿部善幸　石川泰生　村岡栄一　柴野佳英　橘　信行　石川雅一　瀬谷正二　豊島峰夫　花泉恵一　長谷川明　斉藤　伝　尾形靖男　川俣正喜　村上英世　松浦　強　今泉　敏　佐藤秀雄　三輪力三　伊藤　茂

工業化学科

杉本　吾妻博勝　館　邦雄　高橋一喜　大槻　忠　山本　敏　渡辺泰夫　根本博文　吉成やよい　鈴木せつ子　佐藤恒司　堀川哲司　伊藤　猛　渡部寛仁　武田和訓　菊地健一　斉藤　博　鈴木正人　大津博子　松本力男　渡辺正一　武野正明　金子　富　鈴木貞次　管野信一　樫村信男　伊藤鈴子　水野和子　片桐　裕　阿部秀はる　関根広志　大河内博雄　小泉俊郎　川並紀美子　柳田泰道　管野孝雄　猪狩時男　佐藤　司　穴戸定雄　相沢悦子　佐々木利久　斉藤隆史　喜古佐太郎　菅野博司

越藤

一息つかせて
くださいませ

平市

三月ももう半ば暖かい地方ならそろそろ桜の蕾もふくらむき節ここらでちよつと一息つかせてください　きようあすは全店公休いたします。

募集

女子実演販売員
女子計算係（高卒二十才までの方）
運転手（妻帯者）
精じく調理士
御希望の方は平本店事務所までおいでください

二名
十名
三名
三名

銘菓 段最中 平凡

祖母永山イノ儀病気療養中のところ三月八日午前零時半満百二才の天寿をまつとうし永眠いたしましたここに生前の御厚誼を深謝し謹んで御通知申し上げます
追つて告別式は三月十一日午後一時から二時まで自宅で行ないます
昭和四十年三月九日　平市大字菅波字砂畑一九
喪主　孫　永山久保
親戚代表　永山忠泰　作田稔　大和田喜宗

すし割烹　おさた
平市世界館前通り　電四六五二・二四三七

石炭風呂として最高能率の
常磐炭礦推奨の
石代風呂
タイル風呂釜付二万円
常磐炭礦販販会社
平市田町二四電代六一四一

まのとんかつ太寛
平市三丁目　電二九六八
■カツライスの部
松ライス　二二〇円
竹ライス　二七〇円
梅ライス　三六〇円
■かつ丼の部
鶴かつ丼　二四〇円
亀かつ丼　二九〇円

厚生医療指定病院
労災保険指定病院
肢体不自由者相談所
外科
内科
皮膚科
泌尿器科
理学診療科
レントゲン科
整形外科
小児科
呼吸器科

財団法人
竹林病院
院長　竹林貞吉
本院　平市十五町目十三番地　電話四一三一・四一三三番
分院　平市小太郎町十三番地　電話四一三三

NHK 第一

6・00 こどもニュース
05 百万の太陽
15 ぼくらのうた
30 にじの物語
ジャンクリフト
7・00 ニュース解説
30 なぞの招待席
8・00 名作檜舞台
9・10 時の動き
30 芸能ステージ
10・00 スポーツニュース
15 芸界夜話
40 経済の動き
11・05 きょうの問題
20 海外だより
30 アメリカ人とミュージカル

NHK 第二

6・00 そろばん教室
20 基礎英語
40 英語会話
55 英語ニュース
7・00 ラジオ農業学校　再
15 中学生の勉強室
40 通信高校時代数学1
8・00 通信高校講座現代国語1
20 英語A2
40 音楽I
9・00 芸術劇場　海のバラ
10・00 気象通報
15 教養特集
11・00 ドイツ語入門
15 フランス語入門
30 音楽鑑賞

ラジオ福島

6・00 思い出のメロディー
15 教師の記録シリーズ
30 音楽の小箱
35 スポーツニュース
7・00 火曜電話リクエスト
8・30 浪曲天狗道場
9・00 キングアワー
30 中学生力だめし
45 夜のためいき
10・00 ヤングヤングヤング
20 ミュージックインハイ
11・10 ミドナイトコンサート

洋服の[illegible]
サンキョウ

NHKテレビ

6・00 次郎物語　白い鳥
30 今晩の番組
35 幸福試験
7・00 きょうのニュース
30 NHK特派員報告
8・00 ジエスチャー
30 お笑い三人組
9・00 ニュース
25 ニュースの焦点
40 事件記者　瞬間
10・30 政治と政策
11・10 夜のコンサート
40 夜のアルバム

福島テレビ

6・00 民報ニュース
10 マイテーハーキユリー
15 鉄腕アトム
45 ニュースフラツシユ
55 国際ニュース
7・00 パテイデユークショー
30 歌まね読本
8・00 主三フアミリーシアワー
56 FTAニュース
9・00 アツちゃん
30 美空ひばり劇場
10・00 パークにまかせろ
11・00 太相撲ダイジエスト
30 県内のスキー場だより
40 夢のしらべ

NHK教育

6・00 英語会話
東京駅にて
30 たのしいフランス語
7・00 技能講座
テレビの故障修理
30 バイオリンのおけいこ
8・00 教養特集
9・00 通信高校講座
英語AI
30 通信高校講座
古典乙I
10・00 20世紀の科学
現代の自然観
30 英語会話
東京駅にて
11・00 通信高校講座数学I
入門

今週の映画

（平市）

◎世界館
六、五三　裏隠段
八、三三　眠狂四郎炎情剣
◎ひかり座　十五日迄　電三三六
六、五五　集団脱獄
八、二五　白い女奴れい
◎聚楽館　十五日迄　電二三七
五、一五　秘密兵器リ[illegible]ト
七、一五　アメリカアメリカ

マルワ
内郷・電3889

◎栗原三番　十二迄　電二九三
六、一〇　大笑い殿さま道中
七、二七　若京之介巡察記
八、五二　新飛車角
◎名画座　九日迄　電三六九
六、五三　いも侍蟹右衛門
八、三〇　座頭市物語
◎平日劇　一一日迄　電二〇六五
五、一五　独立騎兵隊
七、〇九　突撃隊
八、三八　ザーレンからの脱出
◎昭劇　十三日電三三
六、三〇　肉体の学校
八、三〇　暗黒街全滅作戦
◎平日活劇場　十五日迄電四四四
四、三三　肉体の門
六、〇七　赤い殺意
八、三九　春婦伝

NHKテレビ☆……☆……9日

雪に親しみ友とする米国

雪のカーニバルなど紹介

◆NHK特派員報告（後七・三〇）

「雪とアメリカ人」

今夜はニューヨーク総局の大内

高瀬両特派員が取材したアメリカのユキだより。

日本では三月の声をきくとはやくも春の訪れを感じさせるが、アメリカの北部地方ではまだ冬の真最中。ニューヨークでも氷点下十度に下がる日もめずらしくない。

アメリカ人はユキと親しみ、ユキを友とすることも忘れていない。ニューヨーク市ではユキが降ると、人びとはいつせいにソリ遊びに興じ、学校ではユキのカーニバルが催され、各地のスキー場には新型のモータースキーが登場する。

この時間は、ニューヨークの吹ぶきの風景、大型機械を動員しての除せつ作業、いかにもお国柄を象徴するようなハイウエイの塩まき風景、ダートマス大学の有名なユキのカーニバルなど、を紹介する。

福島テレビ

アツちゃんの遊びをめぐり

◆テレビ映画（後九、〇〇）

アツちゃん

「チャンバラがなぜ悪い」

ママの言葉でいえば「ヤバンな子どもたち」とアツちゃんがあそぶのがいけないのだそうである。

【写真】今夜NHKTV、夜のコンサートの五十嵐と森指揮

御安心下さい
自転車とオートバイなら
技術と信用を誇る
佐藤輪業へ
平市仲町公会堂前　電六四五二

・世界の万年筆
プラチナポケット
・ポケット サイズのペン・新発売
1000円・2000円
岡萬年筆店
平市三町目　電4333

電気アイロン
スタンド
三幸デパート
平市三丁目　電四九三一

食料品菓
平城
平市川

10日▷16日
午前中料金割付中
150円を120円

悪名
痛快！無比！今東光原作による朝吉親分!!
勝新太郎
田宮二郎
黒の試走車
田宮二郎
叶順子
全房完暖
名画座

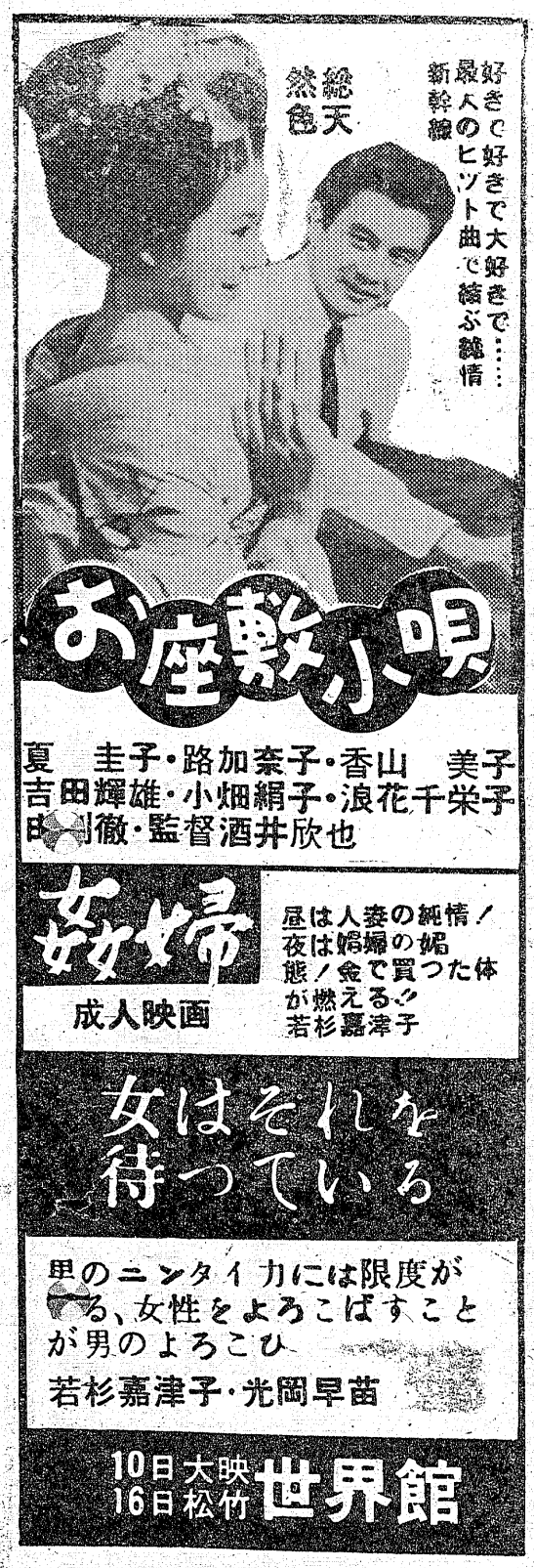

精神科
神経科
内科
附属
上荒川分院
財団法人
石城精神医学研究所
新田目病院
院長新田目五郎
平市才槌小路　電四三一七八
平市上荒川安草　電四三一九

郷土の銘酒
酒は
鶴仙
居酒屋　庄助
平市田町　電5749