第4469号　（昭和25年創立）　昭和37年2月18日　第三種郵便物認可　夕刊　常磐毎日新聞　昭和40年3月12日（金曜日）

合併へお手盛りムード

三役議員　報酬アップ花ざかり

町村の合併を目前にして、常磐地方の市町村は持別職や議員のお手盛り報酬アップが花ざかり、なかには一躍二倍にもなるところもあって、いくら合併調整の意味でもひどすぎると批判の声があがっている。

こんどの市会では内郷、常磐などが大幅な値上げ案を上程。三役が三万五千円から二万円、議長二万円、副議長二万八千円、議員は一万五千円引きあげて平や磐城市と足並みを揃えようというもの。

現行でみると平、磐城は市長十二万円、助役十万円、収入役八万五千円、議長五万円、副議長四万五千円、議員四万円で、こんどの値上げ案が決まれば内郷、常磐もこれと同格となり、勿来市だけが市長十一万円、助役九万円、収入役七万五千円、議長四万五千円、副議長四万円、議員三万五千円でわずかに下回るが、合併までには足並みをそろえるという。

町村も現行では財政規模などによって大きなひらきがあるが、これも五市にならうて高い方の町村へ一せいに右並へする構えをみせているので、三役や議員の値上げだけでも市町村の財政は大ゆれしそうだという。

地方自治体の人件費増大が国家的な見地からも話題となり、停年制の検討などいろいろと物議をかもし出しているときだけに、合併の名にかくれたお手盛りは時代逆行の批判もあるが、合併は先づ三役や議員のお手盛りからということになりそうである。

平市の住宅払い下げ審議会もムダ骨

建設省は許可価格実施を望む

入居者からの突き上げで市当局の不手際をさらす結果となった平市の公営住宅払い下げの問題は、開会中の市議会でも一部議員から取りあげられ、政治的な問題に発展した。建設省の意向を打診していた市は十一日午後二時から公有財産評価審議会を開いてこれまでの経過などを説明了解を求めたが建設省が「許可価格で払い下げることが望ましい」としている以上市は当然申請以前に審議会にし問すべきで、こん回は全くムダ骨だった。しかし審議会としては申請当時と許可された日時との間のズレなども考慮して適正妥当と思われる価格を答申したけだけであってそれが無効であったとしてもどうすることもできない、事務当局としても、市有地であり、建設省が価格の変更についてまで発言力を持つものとも思わず、参考価格として申請したといっているので、研究不足という点で手落ちはあったようだが、他意はないものと思うということで四月二十日という期限もあることだから早急に円満な解決点をみつけるよう希望するに止まった。

リンゴの手入れ

この地方ではめずらしい「リンゴ」の栽培を行なっている平市夏井下大越地区ではいま枝おろし作業が盛んだ。りんごの栽培はこの地方が南限といわれているが毎年相当な収穫を昨年は晩霜で収穫が悪かっただけに「ことしこそは豊作を……」とお百姓さんたちの仕事ぶりは真剣そのもの。春といってもまだ寒風のふきつけるなかりんごの枝を一本一本たんねんに枝おろし作業を続けるお百姓さんたちにはみごとに実った真赤なりんごが目に浮んでいることだろう

【写真】夏井地区のりんご枝おろし作業

田人中田人中は十三日午前十時から田人村公民館で壮行会

就職生壮行会を開く、就職生は男子三十四人（同営業十三人）女子三十人（同七人）

常磐市議会の日程

常磐市議会は十一日開会、会期を二十二日までの十二日間と決めた。日程は次のとおり。

▽十二日＝休議▽十三日午前九時本会議、一般質問▽十四日休議▽十五日午前九時、一般質問、総括質疑、委員会付託▽十六日午前九時厚生委員会▽十七日午前九時経済委員会▽十八日午前九時、建設委員会▽十九日午一時、総務委員会▽二十日午前九時総務委員会▽二十一日休議▽二十二日午前九時本会議、委員長報告、議案表決閉会

飯野農協婦人部　平市飯野地区農協婦人部（白土タケヨ部長）の総会は十四日午前十時から五小講堂で開く。

天気

提供　白河手打ちそば　茗荷

【今晩】はれときどきくもり
【あす】大体晴れ
【梅上】多少風波ある

配湯問題おあずけ

内郷議会　人事刷新で大もめ

内郷市の予算市議会は十一日から公会堂本館で開いた、会期の決定を行なう寸前に本田議運委員長が「常磐地区大同合併の足がかりを決める予算を審議する前に議会人事（正副議長、各部常任委員会）を刷新すべきだ」と発言したことからもめた、このため午後一時半まで休議、別室で議会運営委員会を開いて協議したが、人事刷新の結論がでず、午後四時から再開会議を二十三日までの十三日間と決めた、このあと新年度予算などについて吉田助役が説明を行なった。

この緊急動議のため温泉配とう問題の審議はおあずけとなり、十六日の本会議で最終的に決めることになった。

▽十五日＝本会議▽十六日＝同▽十七日＝委員会▽十八日＝本会議▽十九日＝委員会▽二十日＝同▽二十二日＝同▽二十三日＝委員会、本会議

愛の職場献血

内郷授産場の四人

職場で同僚の家族に愛の献血をするという明るい話題。

内郷市授産場の作業員伊達重秋さん（四四）＝白水町広畑＝の妻キミ子さん（四〇）が腸へいそくで九日、内郷病院に入院、診断したところすぐ手術しなければならなかった。手術には血液が必要となり、キミさんの血液型B型で親類などを頼ってB型をさがしたが一人もみつからなかった。

これを聞いた吉田援産課長が職場に呼びかけたところ、二千人の作業員が血液検査を申し出た。検査したところ吉田課長ら四人がB型とわかり、十日午後に一人二百CCずつ愛の献血を行ない、キミさんの病気は快方に向っている。

夕刊　常磐毎日
発行所
平市田町75番地
常磐毎日新聞社
代表　2104・2105番

あなたの夢を仕立てる
テーラー　高島屋
平市公会堂通り
電六八三七・七〇五九

堀出物はこのチャンスに
軽自動車より大型トラックまで…
オールトヨタ春の中古車セール

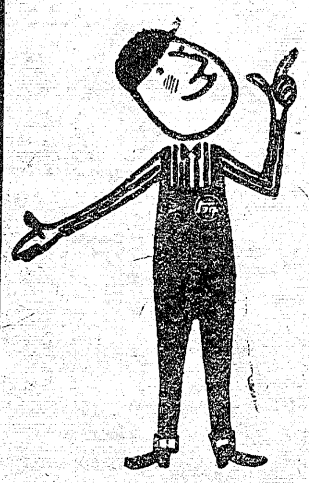

ときと　ところ
3月13日（土）　9時～5時　内郷市　福島トヨペット
3月14日（日）　9時30分～5時　勿来市　錦中学校前広場

福島トヨタ・福島トヨペット・パブリカ平の中古車は後々まで安心です
内郷市御厩　内郷市御厩　平市堂の前

4466号（第三種郵便物認可）　夕刊　常磐毎日新聞　昭和40年3月12日（金曜日）

平市の特別会計内容

▽土地区画整理事業中駅前地区土地区画整理事業減価補償費と建物移転補償費に大巾に増額計上し事業の進行をはかつたほか、北部地区土地区画整理事業の事務費を計上して早期実現をはかつた。

▽国民健康保険事業給付の伸びと医療費の値上げに伴い、保険財政は容易ならざる現状にあり、社会保障制度の充実に努力する。

▽競輪事業、昨年バンク並びに観覧席の改装以来、順調に売上げの伸びをみせているが、さらに運営の合理化をはかり、あくまで健全な発展を期し、市財政の緩和に資したいと思う。

下水道事業新川の幹線下水跡の着手を計画した。内郷市を包含した広域処理の観点から、なお、調査の必要を生じたため、本年度は調査期間を設けることとし、継続分として正月地内の準幹線下水路の進行を図つたほか、本年度より操業を開始する組末処理場につ

ては、単独事業として場内舗装、給水工事、管理者住宅の建設費等を計上し、操業に万全を期した。

▽水道事業市民生活と地域の開発に直接影響があることに鑑み、本年度は鎌田山浄水場配水池の増設と市内配水管の拡張を計画したが、さらに取水量の確保を図り、遂次拡張を行ない、経営の合理化と効率的運用により、公共性の発揮につとめたい。

【中学校の部】

「清潔で、ねずみのいない、台所」猪狩五郎（小名浜一中一年）「みんなの力、ねずみなくして、明るい家庭」本田喜美子（鹿島中二年）「できるとき、ネズミなくして、国づくり」鈴木新一（江戸中二年）「整頓と、清潔な家庭に、ねずみは住めぬ」松本豊子（田人村貝泊中二年）「ねずみのいない明るい社会」金成妙子（錦中一年）「協力一致で、ねずみを追い出せ」安島誠（川部中二年）「協力で、ねずみのいない、町づくり」江尻晴博（平一中一年）「ふえるねずみに、勝つ努力」高野俊江（平一中二年）「向う三軒両隣、さそつてたやそう、ねずみ族」坂本三郎（草野二中）

海の事務も円滑化

小浜名港湾事務所完成

磐城市辰巳町に建設を急いでいた、県小名浜港湾事務所が完成した。

工費約三千万円、一部二階建て鉄筋コンクリートで延べ九百四十三平方米、所長室、応接室、会議室（二十畳敷日本間）のほか事務室がある、小名浜港の管理をする役所であり、港湾整備計画が進むにつれて四階建てにするためエレベーターなども計画している。

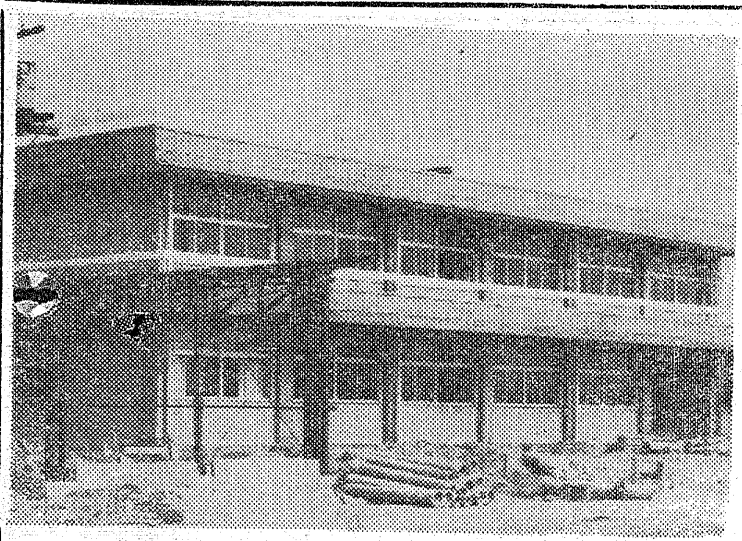

【写真】完成した港湾事務所

消防幹部の教養講習会

県消防協会平、勿来両支部主催の消防幹部教養講習会は十六日、十七日の両日、内郷市御厩小で開く、十六日は午後一時からグランドで規律、実地訓れん、ポンプ操法、十七日は予防と消防婦人と少年消防隊の育成についての講演。

高津君らが入賞

ネズミ撲滅の標語

浜通りねずみのいない生活実践運動協議会では浜通りの小、中学生から善践運動の標語を募っていた。このほど入選作が決まった。郡内関係は次のとおり。

【小学校の部】

「ねずみとり、うちもとなりも、おむかいも」高津伸一（磐城東小六年）「町ぐるみ、ねずみたいじで、明るいくらし」高原節（小名浜二小三年）「ねずみ駆除行事に加え、町豊か」小野信（同一小四年）「ねずみとり、ねこに頼らずくふうして」加茂博文（勿来川部小六年）「住ませない工夫一つで住みよい社会」田子敏彦（同小六年）「もり上がる、新産都市にねずみなし」菅原喜一（勿来小六年）「見のがすな、ねずみ一匹、百の害」溝井明亮（草野小四年）「全家庭、工夫でくらす、ねずみ算」片寄信（平六小五年）「たべのこし、ねずみが見てる、ふつてる」藤田宏（平三小六年）

特別職報酬アップ可決

常磐市議会

常磐市議会は十一日開き、新年度当初負算案六億七千六百五十五万七千円など三十八議案を上程、このうち市長ら三役と特別職員の報酬を一万円から二万円にベースアップする議案を即日議決した。

いちじくの木

宮小　二年　岡崎邦子

ふゆのかぜにふかれて
のつそりたつている　いちじくの木
あたたかいはるがくるのをまつて
さむいさむいとないているみたい
いつぱいわかいめがでて、たくさんいちじくがなるゆめをみてるのかな。

テレビ

中三坂小四年　折内梅子

テレビでやきゅうをやつていわたしはべんきょうをしていたのでみていなかつた。こえだけがきこえてくる。「ホームラン」ということえがしたわたしはそんなことをきにしない

（入院随時）
志賀整形外科外科
院長　志賀一柳
鍛冶町27　元平第二製パン跡電7846

灘の銘酒
菊正
平市田町紅小路
電六八九六

クリーニング
洗張・防水
小松崎
平日活前　電3343

（原酒）
一級濃度
澤泰方
末広酒店
平市南町電2950番

本格的
ステレオレコードテープ
フルヤマ
専売店
平・2丁目

宅地造成
埋立工事専門
迅速格安
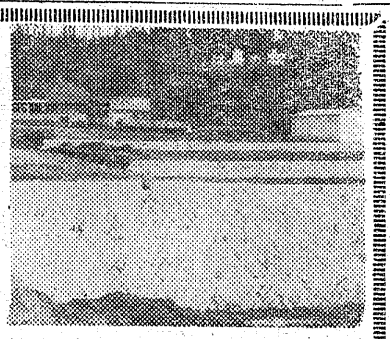
小
合資会社　小川組
代表社長　小川周一郎
内郷市御厩町上宿TEL(平)6317

御安心下さい
自転車とオートバイなら
技術と信用を誇る
佐藤輪業へ
平市仲町公会堂前　電六四五二

楽しいお食事は
レストラン・パール
宴会・集会には
二階ホールをご利用下さい
レストラン　パール
平市三田小路　電三三八八

石炭風呂として最高能率の
常磐炭礦推奨の
石代風呂
タイル風呂釜付二万円
常磐炭礦販販会社
平市田町二四電代六一四一

総合建設業
大同建設株式会社
内郷市水の出　電五四二八

4466号　第三種郵便物認可　　夕刊　常磐毎日新聞　　昭和40年3月12日　（金曜日）

市営住宅 価格は今後検討

平市会の質問戦始る

平市三月定例会三日目の十二日は午前十時開会、市長の施政方針に対する一般質問戦が行なわれた。譲渡価格が高いとして問題を起こしている市営住宅の払い下げや区画整理事業、国保関係などについての活発な質問があり、とくに住宅問題で大和田市長は「今後更に検討を加えて居住者と話し合い、納得のゆく価格で取り決めをしたい」という言葉をにごした回答をしたにとどまり、問題は今後に持ち越された形となった。午前中の主な一般質問内容は次のとおり。

職員の旅費をふやせ

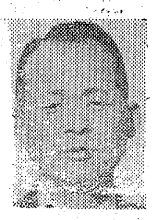

渡辺（多）議員＝一、家経営は離農者の増加や三ちゃん農業、カアチャン農業などにより衰退の一途にあるという。こうしたことを解消のため農業構造改善事業を推進するというが、積極的な指導や助成、所得の増大などを図る抜本的対策をたてるべきだ。一、幼ち園を小学校などに併設、幼児教育を充実せよ。一、中学校職員の旅費は非常に少なく、就職、進学時などに支障を期たしている対策はないか。

大和田市長＝一、土地基盤整備のため区画整理作業による農業近代化を図るが、それには機械導入、コンバインによる農業経営などを行なうが、市としては農民負担を極力少なくし、指導や施設などを充実して農家所得の増大を図りたい。一、幼稚園については設置基準などもあり、今後検討を加えたい。一、旅費は今後の課題として検討する。

物品購入の特定化廃せ

政井議員＝一、赤井地区の水道施設について給水希望者から二万円の寄付をとっているが、これは市民感情を悪くする。こうした制度は廃止すべきだ。一、市営住宅の払い下げ価格の算出方法などに色々と問題が起こっているようだ。市価と歩調を合わせることなく、市民の納得のゆくようにすべきではないか。一、市の物品購入は特定業者に限られるというが、幅広くすべきではないか。

大和田市長＝一、住宅の価格については、今後居住者との話し合いの基準など検討を加えたうえで円満解決したい。しかし住宅居住者のみの利益にこだわることはできず、市民には平等の利益を与えるべきである。一、物品購入はえこひいきのないようにする。一、水道布設の寄付については先に負担した者との均衡を保ち、考慮したい。

国保の危機脱皮せよ

大和田（実）議員＝一、大雨で流出した鎌田橋の復旧を早急にせよ。一、国民健康保険事業は給付量の増大などにより危機にひんしているという。対策を早急に講ずるべきだ。一、合併において各市との取り決めや職員の身分、さらに組織などはどうなっているのか。一、北、南白土、谷川瀬地区の区画整理事業を推進せよ。

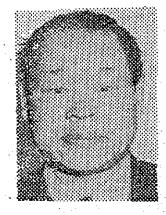

大和田市長＝一、鎌田橋復旧は四十年度中に認可の見通しである。一、北白土などは早急に実施、さらに上、下荒川の整理を実施に移したいと思う。一、国保の危機は明らかだ、このため国の補助、負担金の増額運動を展開する一、合併は一日も早く実現するよう努力する。職員の待遇については不満のないようにしたい。

大浦青年団定期総会

四倉町大浦青年団定期総会は十四日午後一時半から大浦公民館で開き、昨年度の一般経過報告、収支決算報告のほか役員改選を行なう。

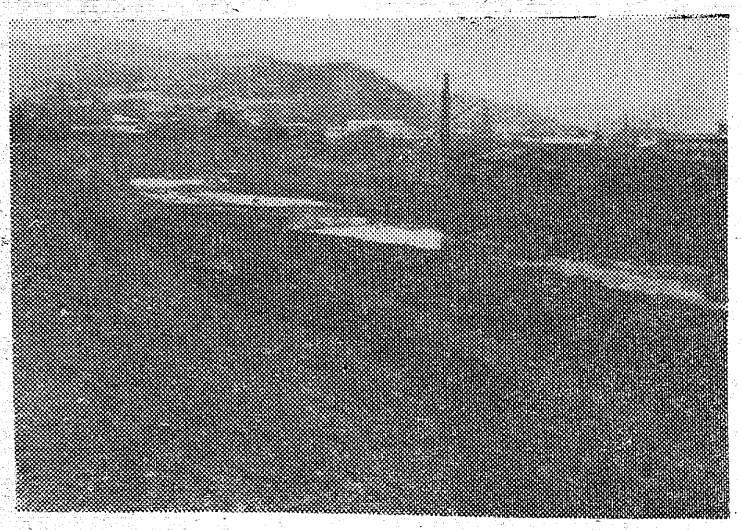

大雨の被害なくす

新川の護岸工事に着工

平土木事務所では昨年八月の集中豪雨で決壊した内郷市御厩地内の新川護岸工事は十日から始まった。延べ百十七・七メートルが工事されるが、このうち防災工事として同地内右岸五十四・七メートルをコンクリートで防にし、上流六十三メートルが維続修繕工事になる。コンクリートで防には工費約四百万円が投じられ、高さ四・八メートルにコンクリート打ちされるが三月末までに完成する予定。

なお平土木事務所では同地内から平市夏井川河口までの約五キロメートルの河川改良工事を四十年度から五カ年計画で進めており近く予算化する予定。

【写真】護岸工事の始まった内郷市御厩地内

カメラは田中

労災保険の説明会

平労基署は次の日程で労災保険関係説明会を開く。

▽二十二日午前九時―正午＝平労災基準会館（参集範囲平市）午後一時―四時＝同（同平地区建設業）▽二十三日午前九時―午後四時＝同（内郷、常磐、四倉、少川好間、三和、川前）▽二十五日午後一時―四時＝勿来市植田公民館（同勿来、遠野、田人）▽二十六日午後一時―四時＝磐城商工会議所（同磐城地区）

車上ガスライター泥捕る

内郷署は常磐市ゆ本宇彦そう白坂一、自動車運転手佐藤隆雄（二七）を車上荒らしの疑いで逮捕した。

佐藤は一月二十四日午後十一時半ごろ平市田町五、喫茶店コンパル前に駐車してあった郡山市桑野清水台一三の三、マルマン郡山営業所セールスマン小泉寛人さん（二三）所有のライトバンから南京錠を破つてガスライター九十七個（十三万六千五百六十円相当）入つた黒カバン一個をぬすんだもの

こんにちは！明星ラーメン
越藤
越
明星こんにちはラーメン二五円の品三袋五〇円
熊本の甘夏みかん一袋五ケ入一〇〇円
茄子とキウリの朝鮮漬三〇円の品二袋四六円
卓上マホービン（二リットル）六〇円の品一ケ三〇円（三店とも）
婦人カシミロンアンサンブル一一五〇円
婦人テトロンししゆう入れブラウス三五〇円（平本店衣料品売り場）
平市
近日発売

一千万円を突破

梅カ香子供銀行で祝賀

小一校

平二小（草野仁校長）の梅カ香子供銀行の一千万円突破記念大会は十日午後一時から同校講堂で開いた。親銀行の日本勧業銀行の平支店長関根総夫氏、草野校長らの祝辞があつて二年生鈴木敬子さんらが「わたくしのちよきん」と題した体験発表を行なつた。

同銀行は昭和二十四年月一の回貯金日を学年別に決めて発足したで三百三十万円と決めたが、二月二十八日で目標額を達成、今月十日現在で一千二十二万四千余円となつた。貯金の最高額は十四万三千円で二人平均では七千八百六十円、この一年間

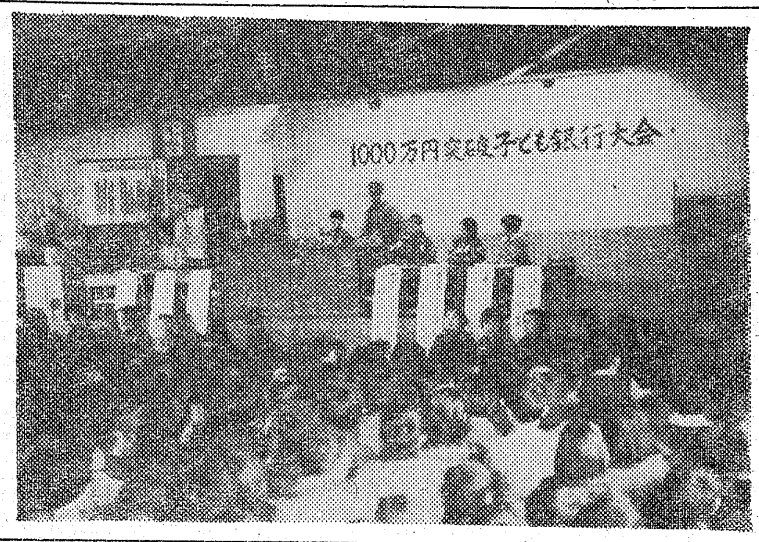

【写真】平二小の一千万突破大会

トラに追突し重体

十一日午前十一時ごろ磐城市住吉の県道で双葉郡浪江町宇宇木、農業佐藤進さんの（三二）のバイクが右折しようとした同宇定酉、建設業小野勝恵さん（三九）運転の大型トラックに追突、佐藤さんのバイクに同乗していた常磐市小野谷、労務者今野利夫さん（三七）は右足骨折で二カ月の重傷。磐城署の調べだと佐藤さんがむりに追い越そうとしたため。

内郷の赤痢は71人に

内郷市宮町竹ノ内、常磐炭砿生協町田幼稚園に発生した集団赤痢は十二日、さらに宮小児童三人が保園者とわかり市隔離病しやに収容された。

これは十日宮小児童五百人について行なつた三回目の検便の結果わかつたものだが、この集団赤痢はこれで一応、おさまつたものと平保健所ではみている。発生いらいきようまでに隔離された赤痢患者は真性十一人、保園者六十八人の七十一人となつた。

アパート貸室▽六畳・三畳・ガス・水道トイレ付▽間借り・環境●▽連絡先二三三九
銘菓 長慶最中 羊羹
物上 名最 平味 は
おみやげ品として 寒会の式出物として
電二五〇九番へ 平駅前 平凡
即速御届け致します
お酒の味を楽しく味わえる
和風バー 山路
平市新田町【8番街】
でんわ 2976
すし割烹 おかた
平市世界館前通り 電四六五二―二四三七
財団法人 松村病院 院長 松村亨
精神科
舞子浜病院
舞子浜病院長 佐藤道
平市藤間字松原（藤間中より海岸へ徒歩三分）
電話（高久）六二番
◆入院・往診随時◆
菓銘
いわきの
カラッ風
近日発売

NHK 第一

6・00 こどもニュース
05 百万の太陽
15 ぼくらのうた
30 にじの物語
ジャンクリフト
7・00 ニュース解説
30 私は誰でしよう
8・00 歌謡ホール
9・00 時の動き
30 芸能ステージ
10・00 スポーツニュース
15 ラジオ喫煙室
40 経済の動き
11・05 きようの問題
20 海外だより
30 趣味の手帳

NHK 第二

6・00 そろばん教室
20 基礎英語
40 英語会話
55 英語ニュース
7・00 ラジオ農業学校　再
15 中学生の勉強室　数学
40 通信高校時代数学1
8・00 信高校講座現代国語1
20 英語A2
40 音楽I
9・00 邦楽鑑賞
10・00 気象通報
15 教養特集
11・00 ドイツ語入門
15 フランス語入門
30 音楽鑑賞

ラジオ福島

6・00 思い出のメロディー
15 教師の記録シリーズ
30 音楽の小箱
35 スポーツニュース
7・00 バンドタイム
15 お笑い千両ばこ
30 ビンちやんの歌謡マンガ
8・00 9500万人のポピュラー
9・00 コロムビアハイライト
30 中学生力だめし
10・00 ヤングヤングヤング
25 ガイドタイム
30 ミュージックインハイ
11・10 ミドナイトコンサート

洋服の10%引 サンキョウ

NHKテレビ

6・00 星光る
30 今晩の番組
35 幸福試験
7・00 きようのニュース
30 現代の映像
海と硫黄
8・00 シャープさんフツラトさん
30 馬六先生人生日記
9・00 ニュース
25 ニュースの焦点
40 NHK劇場　ぼぼぬき
10・30 時の表情
11・10 日本の芸能
有毒ガス追放
40 夜のアルバム

福島テレビ

6・00 民報ニュース
10 マイテーハーキユリー
15 パパとボクとで一人前
45 ニュースフラツシユ
7・00 ポパイ　ポパイの昼寝
30 歌謡シヨー　歌う王冠
8・00 プロレスリング中継
56 ニュースフラツシユ
9・00 俺はども安
おりは受難
30 捜査検事
自供の背景
10・30 美男対談
45 世界をみてやろう
11・00 太相撲ダイジエスト
30 民報ニュース
45 夢のしらべ

NHK教育

6・00 英語会話
日本のクラー家
30 やさしいドイツ語
7・00 技能講座
テレビの故障修理
30 婦人学級
これからの家庭生活
8・00 教養特集
下請け
9・00 通信高校講座
英語AI
30 通信高校講座
数学IA
10・00 日本の伝統
日本料理
30 英語会話
11・00 高校実力養成シリーズ

今週の映画

〔平市〕

◉世界館　十六日迄　電三六
五、四七　姦婦
七、二〇　女はそれを待っている
八、三六　お座敷小唄

◉ひかり座　十五日迄　電三六
六、五五　集団脱獄
八、二五　白い女奴れい

◉聚楽館　十五日迄　電三五
五、一五　秘密兵器リンゴット
六、四三　アメリカアメ

◉東映三夜　十二日迄　電三六
六、一〇　大笑い殿さま道中
七、二七　右京之介巡察記
八、五二　新飛車角

◉名画座　十六日迄　電三六
六、〇二　黒の試走車
八、三二　悪名

◉平日劇　十八日迄　電三六
六、三〇　ニュース
快楽の砂
491

◉民劇　十三日電三三
六、三〇　肉体の学校
八、三〇　暗黒街金滅作戦

◉平日活劇場　十五日迄　電三三
四、三三　肉体の門
六、〇七　赤い殺意
八、三九　奪婦

◆テレビ映画（後九・三〇）
捜査検事
「自供の背景」

福島テレビ☆……☆……☆
ひき逃げ犯の背景めぐり
穏便におさまろうとした
12日

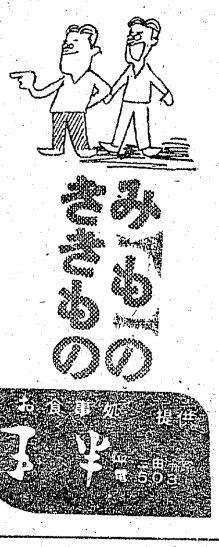

みんなのきもの
お食事処 提供
きもの 由常 電話 5503

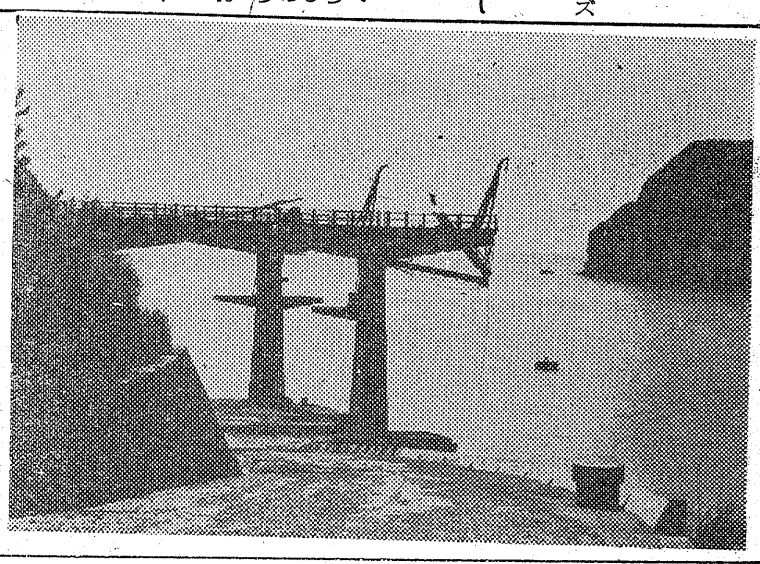

大貿易会社の社長の娘和子（影方重江）と結婚し、未来の社長と目他ともにゆるしていた江川明彦（天和　茂）がひき逃げ事件を起こした。明彦は犯人であることを素直に認めた。ところか、ひき逃げしたのは自分だと名乗る男が現われた。
明彦は、大学の友人の妹の三宅郁代（野川由美子）を愛していて、事件当夜、彼女のアパートを訪問していたことを、和子やその父耕太郎（河津清三郎）に知られたくないばかりにウソをついていたのだった。
太っ腹な耕太郎のはからいで、事件は穏便におさまろうとしたが……。

（出演）本郷功次郎　影万里江　ほか

娘たちの家庭と隠居の関係

◆NHK劇場（後九・四〇）
「ばばぬき」
作・戸板康二、演出・山田勝美
戸板康二の書きおろしドラマ。この題名はトランプの「ババヌキ」の名からとったもので、三人の娘を持つご隠居のおばさんが、月に十日ずつ娘たちの家庭を厄介になりに回るという境遇から起こる事件をコメディタッチで描く。

【写真】今夜NHKテレビ、現代の映像、さびれた硫黄島の一部

好きで好きで大好きで……
最大のヒット曲で綴る純情
新幹線
総天然色
お座敷小唄
夏　圭子・路加奈子・香山　美子
吉田輝雄・小畑絹子・浪花千栄子
白利徹・監督酒井欣也

女はそれを待っている
男のニンタイ力には限度がある、女性をよろこばすことが男のよろこび
若杉嘉津子・光岡早苗

10日大映 16日松竹 世界館

佛具
平市新川町 橋本屋

大谷石工事
電二〇六井

10日▷16日
午前中料金割付中
150円を120円

悪名
痛快！無比！今東光原作による朝吉親分!!
勝新太郎 田宮二郎
総天然色
黒の試走車
バイパスを走つて走つて走つて
全席暖房
名画座

素人が安心して買える中古自動車の店
三ケ月の修理保証と工賃の割引車については絶対の責任をもつ当社に是非ご相談下さいご一報下されば早速参上いたします
各種自動車修理 部品板金塗装
佐藤自動車工業
平市紺屋町一電四五四三

平ゴルフ
3月
前節 13、14、15日
後節 20、21、22日
有料指定席完備
無料駐車場設備
☆発走12時

精神神経科
内科
附属
上荒川分院
財団法人 石城精神医学研究所
新田目病院
院長 新田目五郎
平市才槌小路 電四三一七八
平市上荒川安草 電四三一九

資源銘菓 平城 平おり川
山一 平市紅小路 電四七六四
厚生省許可 開花亭の強化食パン フドーパン 平市5丁目 電2342 6342

カツライスの部
松ライス　二一〇円
竹ライス　二七〇円
梅ライス　三六〇円
かつ丼の部
鶴かつ丼　二四〇円
亀かつ丼　二九〇円
まのとんかつ太宝 平市三丁目 電三九六八

耳鼻咽喉科
高柳医院
高柳博一
平市目銀町一三 電四五一二