第4472号　（昭和25年創立）　昭和37年2月18日第三種郵便物可　常磐毎日新聞　昭和40年3月20日（土曜日）

逐に自衛隊出動

高波の恐怖続く久ノ浜

木村知事も現地へ

堤防の決壊が人家の密集地域まで波及、遂に自衛隊の出動を求めた久ノ浜町の高潮は依然おさまらず、昨夜は自衛隊と消防が徹夜で積んだ土のうまでいぐり取られるなど危険状態が続き、きょうも早朝から必死の土のう積みを続けているが、いつおさまるかわからぬ高潮に地元民は恐怖に戦いている。なお木村知事はきょう午前十時半過ぎ現地を視察したが、意外に大きな被害に早急に根本的な復旧作業を進めたいと語った。

決壊が激しく地元消防団も徹夜続きで被ろうの色濃いため久ノ浜町では県を通じて再び自衛隊の出動を求め、郡山自衛隊から百四十九人が十九日午後一時半ごろ現地に到着、早速人家の密集している同町南町地区を中心に土のう積みを続けているが、きのう積んだ土のうが一夜にしていぐり取られるなど、依然高潮が荒れ狂い、復旧作業も思うにまかせず状態が続えている。

これまでの決壊箇所は十八日までに中浜地内の堤防が百三十メートル、南町地内が十五メートル、更に十九日朝南町地内および十メートル、中浜地内が二十五メートルに亘って決壊して七戸が避難、うち四戸が一部解体、更に南町地内の堤防内側が七十メートルに亘ってかん没決壊寸前の状態にありこの地区が決壊すると二十戸以上の住家が危険にさらされるので、自衛隊の主力を注いで土のう積みをしているが、きのう積んだ土のうが一夜でかんぼつ、今朝も早朝から必死の土のう積みを続けている。

田人村郷友会　田人村郷友会総会は二十二日午前十時から田人村公民館で開き①事業及び決算報告②来年度の事業および予算計画③役員改選などを協議する。

船戸公営住宅が完成

磐城市が住宅難解消のひとつとして進めていた船戸の公営住宅第一期分が完成した。木造とブロックの市営六十戸、県営二十戸、市営二十戸で四月から入居できるが、市はひきつづいて同団地に四十年度に七十戸を建設、四十一年までには五百戸の公営団地にする計画。

労働問題懇談　平市職事務所は十三日午後一時から平商工会議所会議室で第十三回労働問題懇談会を開く。テーマは最近の求職状況と春闘の状況。

磐城社教　磐城市社会福祉協議会（吉田勝彦会長）は二十七日午前十時から磐城商工会議所で総会を開き、予算、決算を協議する。

平安橋の出改札

鉄北住民が水鉄に陳情

平市鉄北地区民（代表鈴木良平氏）は平安橋の平駅橋上改札を出改札所に昇格するほか常時勤務するよう水鉄局に陳情する。

橋上改札は三十五年に朝ゆうのラッシュを緩和するために新設、午前七時四十五分から八時二十五分までと午後三時から五時四十分まで出入りの切符収受と定期検査だけを行なってきた。この状態では住宅が急増している鉄北地区民の不自由は緩和されないため、平駅裏に同様の便利さを求めて出改札と時間制限の解除を陳情するもの。

三和農協の新年度事業

三和村林業改良普及協会の総会はこのほど青年研修所で開き、今年度の事業報告、今年度の事業報告、会計報告を承認、新年度は十七万円の予算で▽林業講習会と講演会▽植林コンクール▽部落座談会や映画▽林業先進地の視察▽林業図書及び林業器具のあっせんなどの事業を行なうことになった。

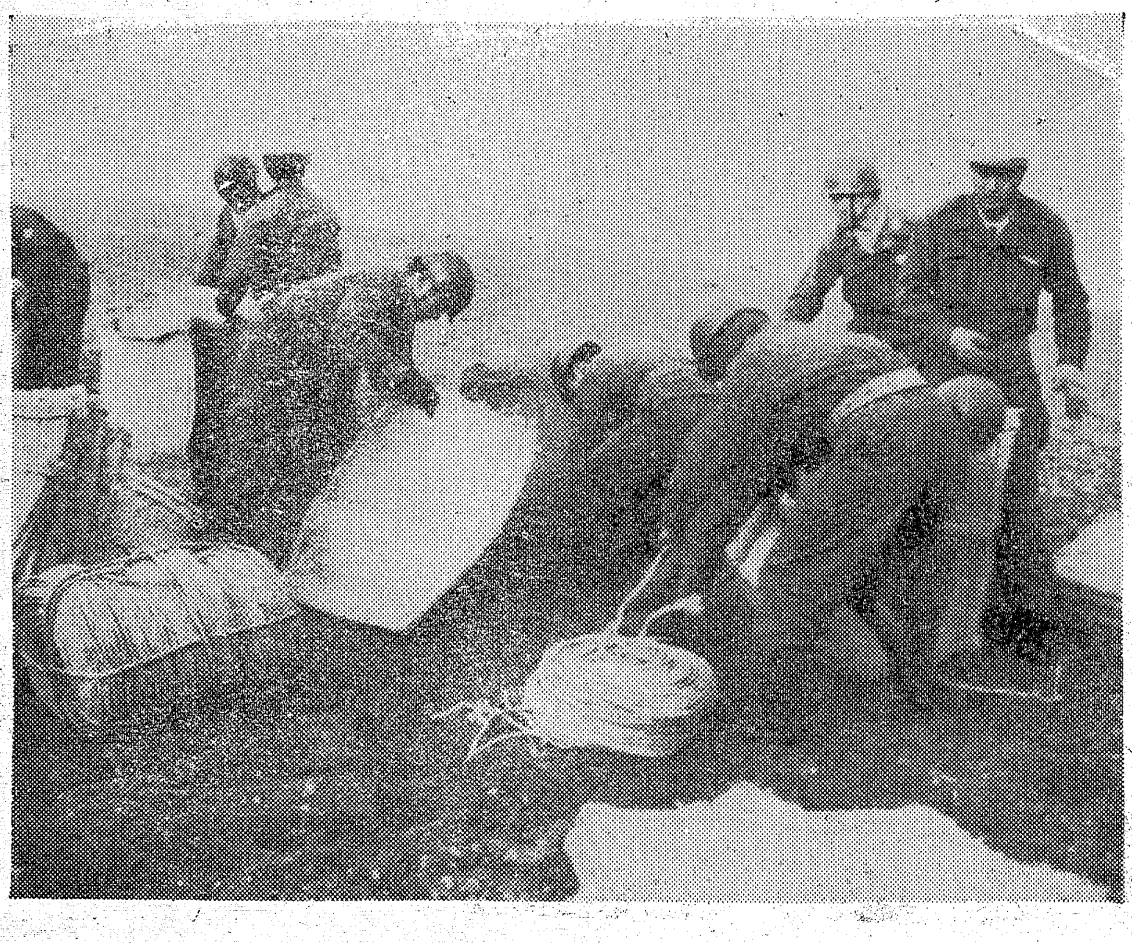

自衛隊も出動して必死の復旧作業

常磐毎日
発行所
平市田町75番地
常磐毎日新聞社
代表 2104・2105番

婦人洋品
ひまわり
平市並木通り 電5503

道路改良に重点

内郷常磐　新年度の炭離事業

内郷、常磐両市は三十六年から炭鉱離職者緊急就労対策事業を行なっているが、新年度は両市で四千九百九十二万円の事業費で道路改良、宅地造成工事などを計画している。

内郷市が予定している新年度の工事個所は谷川瀬―下好間線、新町前―岩せき線、宮町―内郷線の三カ所でいずれも道路改良工事、工事費は谷川瀬―下好間線三百十四万円、新町前―岩せき線千二百七十八万円、宮町―内郷線二百万円で延べ一万二千四百二十人が就労する。

常磐市は松久須根線、浅貝―千代鶴線、下船尾線、岩ケ岡線の各道路改良工事と上湯長谷団地造成工事の五カ所で総事業費は三千二百二円、就労人員は延べ一万七千人が当たる見込み。

炭鉱離職者就労対策事業は炭離者が激増した三十六年から国の補助事業として行なわれている。

ラッシュの緩和

石城バス運協で要望

石城バス運営協議会事務担当者会議は十九日午後一時から常交会議室で開いた。五市側から▽片浜線の滑津橋折り返しバス増発▽小川線の療護園入り口前折り返し増発▽四倉線の日本電工前折り返し増発▽高専、磐城二高通学バスの増発などが要望されたほか、旧大野大倉炭鉱地区民の足の便利を図るために赤井新町線を太倉地区まで延長する計画案も出された。

また四月四日から常磐交通が実施するワンマンバスの運行、日立への相互乗り入れ実施に基づくバスダイヤの改正の中で検討して住民の声に応じることになった。

婦人会　田人村婦人会は二十二日午前十時から田人農協会議室で開き、来年度の「暮らしの共同設設」を立案する。

暴れ者四人捕まる

勿来署は十六日夜、勿来市関田町御城前、自動車運転手長谷川六郎（二八）、同町須賀、運転手吉田露夫（三八）の二人を傷害現行はんで捕え、同町、運転助手蛭田真（二八）同鈴木安正（二五）の二人を調べている。

四人は同日午後九時五分ごろ同市関田町北作地内の鳥道で、同市錦町、貨邦交通運転手小野辺充爾さん（二七）運転のタクシーの前に立ちふさがり、山野辺さんに注意されたのにふんがいして山野辺さんを車から引きずり出してあたまやカオなどをなぐり、仲裁に入った東邦交通鴨原正泰さん（三二）のカオをなぐり、それぞれ五日間のケガを負わせたもの。

磐城老人クラブ　磐城市老人クラブ連合会の総会は二十九日午前十時から市民会館で開き、予算、決算を協議する。

天気提供 白河手打ちそば 定食屋へ

【今晩】はれたり曇ったり
【あす】晴れ時々曇り
【海上】風波次第におさまる

晴れて合格！中学生高校生服ならスズカンにおまかせ下さい!!

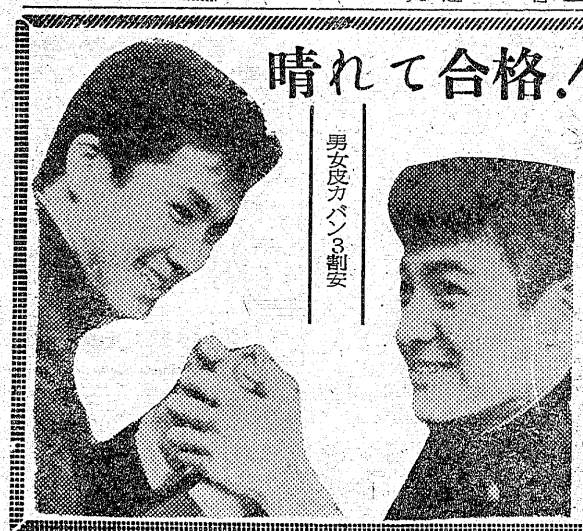

男女段カバン3割安

連日大盛況の秘密？とにかく豊富それに一流品で安いのが大きな魅力です

（学生服2―4割安！）セーラー服大奉仕！

新製品！東レWAーで学生服大会

10号	5、830円を	3、850円
11号	6、080円を	4、000円
12号	6、340円を	4、180円
13号	6、610円を	4、360円
14号	6、890円を	4、550円
15号	7、180円を	4、730円

新しい時代のカシミヤ学生服
7号～15号まで取揃え

テトロンサージセーラー上衣 1、790円
ニツケウールサージセーラー上衣 2、150円
テトロンサージセーラー上下 3、900円
ニツケウールサージセーラー上下 4、430円

洋服のデパート スズカン たいら・いわき

KO服・イートン・セパレーツ大奉仕！
8、950円・9、950円・10、800円
各女子高制服承り10日間仕上り

家畜の密殺防止

ポスターつくりPR

県食肉環境衛生同業者組組合では〝家畜の密殺はやめましょう〟と市町村を通じて食肉販売店、一般農家にポスター【写真】で呼びかけている。豚、牛、馬、羊類はト殺場で処理したものでなければ食用、販売用として食品衛生法で禁止されている。

図書館職員の実務研修

内郷市立図書館（山田喜平館長）主催の第五回図書館協議会、図書館職員実務講習会は二十五日午前十時から図書館で開く。当日は図書館協議員、市内小中高関係者のほか有志で、県立図書館整理係長学沢強氏の指導による実務講習質問話し合いなどがある。

昌平大学は継続審議

平市三月定例議会に東京都北区上中里、学校から請願のあった昌平大学設置は継続審議となった。

請願は同市に女子短期大学を新設、来年四月に開校、さらに四年生大学の商業経済科を建設するもの。建設地は旧平商跡や鎌田山、草野地区な町を予定して市にあつせん依頼をしてきもの。旧平商は定時制の平二高が使用していること、昌平大学校の資本金や学校の内容がよくわからないなどのため、今後調査の必要があるとして文教厚生委員会で継続審議するもの。

区画整理の変更陳情

平市十七区と町内十三地区が市当局と市議会に渡し北部土地区画整理事業計画の再検討を陳情した。賞鉄北の九品寺、手摛町地内である北部土地区画整理の原案は住民の声を聞かない一方的なものである。この地区は将来住宅街となるが、団地中央を貫通する十六米幹線などの新設は住宅地には適さないので新幹線は不要であるから計画変更してもらいたいというもの

火災予防作文の入賞者

県は春の火災予防運動にちなんで火災予防作文を募っていたが、十九日入選者が発表された。石城関係の入賞は次のとおり。

「小学校の部」▽二位（知事賞）＝我妻洋子（湯本二小）

◇「中学校の部」▽一位（知事）＝「防火とぼくたち」芳賀貫（田人村かい泊中）▽三位（知事賞）＝蛭田映子（小名浜一中）▽佳作（消防協会長賞）＝寺島啓子（平二中）

へき地校の融資きまる

へき地校を中心とした義務教育施設に対する仙台郵政局の簡易保険積み立て金第二次融資額が決まった。石城関係は次のとおり。（カッコ内は関係局、単位千円）

◇小学校▽夏井（平）五〇〇▽湯本二（常磐）▽菊田（勿来）七〇〇▽田人二小南大平分校（田人）一七〇〇

◇中学校▽小川（小川）一〇〇〇。

盲ろう校の卒業受賞者

県立平盲ろう学校（柴田祐定校長）の第十七回卒業式は二十日午前十時から開いたが、十九日受賞者の表彰を行なった。受賞者は次のとおり。

▽卒業時善行賞、後援会長賞＝遠藤君子（ろう）沢田留司（盲）

▽生徒会功労賞＝永山加平央（ろう）荒川洋（同）占山高忠（盲）高村啓（同）

▽平ライオンズクラブ賞＝荒川洋（ろう）片寄健司

第37回 新作都々逸教室

湯本温泉研究生　とし子

嬉れしまぎれについ呑みすごし
気がねいらずの差し向い　▽湯の香

一風呂浴び最う寝ましょうと
外じやしと〳〵春の雨　▽湯の香　桐葉

パット浮名を咲かせた過去の
花の香りが忘れかね　▽湯の香　定奴

浮気の虫に良く効く薬
あれば貴夫に呑ませたい

軸吟　竹本喜美太夫

いや〳〵〳〵よ眠ってばかり
どこかかれかにくい人

推薦後援団体　青少年映画審議会　厚生省児童福祉審議会　東京母の会連合会　福島県身体障害者協会　福島県社会福祉協議会　平市教育委員会

前売券発売中！

大 200円
学 170円

神さまつてほんとにいるのかな、もしいるのならぼくの耳をなおして下さい。そして母さんの声を聞かせて下さい。

この声なき叫び　香山美子　田村正和　倍賞千恵子

平凡で偉大な母の愛！いま子供達が羽ばたいてざく

母の歳月　小畑絹子　桑野みゆき　勝呂誉

24日▶30日

世界館

叶多医院
産婦人科　叶多信之
内科　松本勝衛
小児科
平市二丁目　電話二三五五

平冷蔵株式会社
◉施設完備
取締役社長　鈴木常松
平市大字北白土
電話　五六二五・八〇二三

ニッサン　ニッサンデ店へどぞう！

毎月23日は中古車展示即売会

今月の奉仕車輌
パブリカバンUP16V63年式（2台）200000　完成車
パブリカUP16乗用車63年式200000
65年型新型車デラックス2ケ月間使用走行数2800　料550000
ダットサントラック320　280000完成車
セリックスライトバン64年新型520000現状

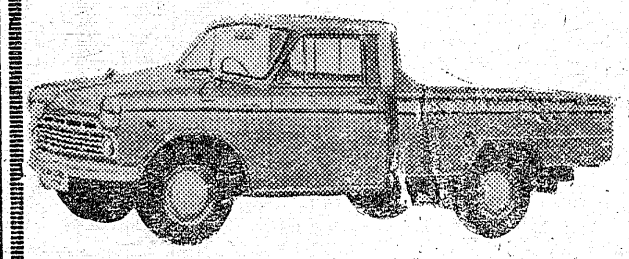

ダットサントラック特価市です

格安でしかも大量に取ろえてございます
この機会にお求め下さい。

場所　福島日産自動車販売株式会社　平支店即売場
内郷市御台境【尼子橋際】電（代）3171

総合建設業
大同建設株式会社
内郷市水の出　電五四二八

尊い一命取り止め
内高夜間生が愛の血液

出血多量の患者に愛の献血を行ない、一命を救った内郷高定時生六人が市民はじめ関係者から感謝されている。

さる十五日夜、内郷市の共立病院に二年前から入院しいた平市鎌田町一五、荒川平信さん（四〇）は左肺上葉切除手術を行なったが出血がひどく、保存血だけでは間に合わなかった。看護婦さんらがO型の輸血者を捜したが見つからず、同八時すぎ内郷高校え協力を求めた。同校ではさっそくこのむねを校内放送で全校生徒に協力を依頼したところ、二十五人が血液検査を申し出た。そのうちO型の金成徳二君、佐藤志枝さん（以上二年）仲絵吉平君、三浦政広君、梅津あつし君、斉美節子さん（以上一年の六人が百CCずつ献血をした。その後、荒川さんの経過は良くひとりで起ける状態までになった。荒川さんは経過をみて内郷高校に御礼に行きたいと話している。

乗用車にはねられ重体

磐城市定西日雇中山茂一さん（六一）は、二十日午前八時ごろ自転車で同市大字岡小名地内県道上を通行中、同市花畑会社員菅原征夫の運転する乗用車にはねられ、頭部を打って重体。磐城署の調べだと菅原の交差点徐行違反。

農協組織機能の報告会

県は二十六日午後一時から県石城事務所会議室で新産業都市地域内農協の組織機能に関する調査研究結果報告会を開く。東京農大講師菅沼正久氏が調査研究結果について報告する。当日は農協組合長常勤理事と参事、県事務経済課長農協担職員、中央会職員などが集まる。

雲上の楽園としてシーズンともなればハイカーや家族連れでにぎわう県立公園水石山が四月一日、平市にお嫁入りすることに

お化粧も念入りに
水石山一日にお嫁入り

なり、いまよめ入り化粧に追われている。この縁組みの話は前市長時代からもち込まれていたもので、お互に好いて好かれた仲とまではゆかぬまでも、いずれは縁組するものと予想されていたし、県と市という関係からなかば押しかけ女房的な縁組みともいわれて来たが、とにかくこの一日には晴れておこし入れすることになったのだから、しつけようでは平市には過ぎたおよめさんにもなるという声もある。

つくり放し、壊れ放しと悪評高い遊園施設や展望台などもキレイに化粧なおし、さら、ゴルフ場の解放などについても当然検討されるものとみられるので、新平線の開通などで道路もよくなったし、春から夏にかけては野つつじや高山植物もキレイな花をつけ、ゼンマイ、わらびなども豊富だから、近効のハイカーや家族連れが繰り出し、再び雲上の楽園に返りさくことだろう。

【写真】ハイヤーでにぎわう水石山山頂、展望台が荒らされる前の写真

お母さんら交換会
山田と平の保育園

勿来市、山田保育所の児童とお母さんの一行六十名は同所保母金成先生とともに二十日午前十時、平保育園（橋本寛園長）を訪ずれ同園児童と交換会を開いた。

山田保育所の児童たちは平保育園児百五十人にむかえられ、さっそく遊戯室で紙芝居、おゆうぎ、歌などをひ露、なごやかな雰囲気の中で楽しい一日をすごした。

児童たちはお母さんなどをいただいて大喜び、山田保育所のお母さんと児童たちは同十一時ごろ内郷ヘルスセンターえ向って出発した

【写真】山田保育所との交換会（平保育園で）

亡父喜一郎氏儀葬送の際は御多忙中の処遠路態々御会葬下され且つ御丁重なる御香料を賜わり誠に有難く厚く御礼申し上げます
早速拝趨の上御礼申し上ぐべきところ略儀乍ら紙上を以つて御礼申し上げます
昭和四十年三月二十日
平市中町二三
喪主　大塚勉
ほか親戚一同

漁業権の補償要求
小名浜漁業が県知事に

小名浜漁業協同組合は四十年度からはじまる小名浜港建設五カ年計画により沖防波堤が延長され約六千平方米の海面で漁業権を失うのでこの補償をしてほしいと木村県知事に文書で申し入れた。

小名浜港は港湾整備にともなって漁場が失われ、三十六年に港内の漁業権を放棄、その代償として二百五人の小舟業者に五千五百万円を払った。しかしさらに防波堤が沖合いにのびて漁業権を失うことになるものでその分の補償を要求したものので、補償が解決しなければ防波堤建設には反対との態度をとっている。

内郷愛連で学年末の補導

内郷市愛連は学年末の補導として火遊び、あそびなどの危険なあそびをやめさせるほか、自転車の二人乗り、道路でのローラースケートをやらないよう指導する。

越藤

ガツカリでニツコリのママ

春日の日カ日曜とかさなってガツカリのパパでもママは二ツコリ藤越の特売があるから特売はあす限りお忘れなくどうぞ！

紳士ワイシャツ　三才～十三才　三八〇円
婦人テトロンブラウス　二、〇〇〇円の品六〇〇円　二九〇円
子供柄靴下　二〇円
均一高級アマロン毛布　（平店衣料品売り場）　一五〇〇円の品六〇〇円　二四〇円より
高級牛皮ランドセル
幼稚園バック
平市

コーナー

渡歌大会大好評！

日本侠客伝・浪花篇と「ひも」の二本立上映期間中、休憩時間にサービスしている東映三夜の「演歌大会」は日増しに人気を増してリクエストも活潑、アンコールに応えて、つい制限時間の二十分をオーバーする始末。毎日三回、二十三日（火）まで公開中。

橋蔵の……

「バラケツ勝負」公開

▼バラケツ、それはあまり聞きなれない言葉だが、関西弁バラケル……ぐれる……のなまったもので不良青少年を意味する。そして、それは大正時代から昭和の初期にかけて、京阪神の不良達が好んで使ったやくざ用語である。

この映画はその青春時代を文字通りのバラケツで過したと云う比佐芳武が、貴重な体験をもとに書き下したオリジナル・シナリオによるものである。第一次大戦の好景気にわくミナト神戸を背景に、なわ張り争いをめぐって激しくぶつかり合う二大暴力組織

そうした争いの間隙をぬって遊びほうける若者たちにあるものは、酒、女、喧嘩といった危険な遊びばかり。

だが彼等の胸には、常に悪に対する力強い結束の念があつ映画は、愛と涙と笑いの中でそんな若者たちの姿を生き生きと描いてゆく。

出演は久方ぶりにマゲを落した橋をはじめ、桜町、久保、内田良平、志村喬、胴蝶等。

同時上映は三田佳子、緑魔子、木暮が演ずるホステス必見の「黒い猫」二十四日から上映

学窓を巣立若人に贈る
私の信条

初心忘るべからず
佐藤鶴松
福島県鰹鮪漁業協組合長

人知らずともわが良心これを知る
内郷市小中学校長会
同

努力、忍耐
野崎貞行
市議会議長

精進
幸福を祈る
中田武雄
磐城市小中学校PTA連合会会長

NHK 第一

6・00 こどもニュース
05 春の歌声
30 モグチビこんにちは

7・00 ニュース解説
30 春の民謡まつり
8・00 東西演芸大会　漫才
9・10 海の動き
30 夜のステレオ
10・00 春の弥生
40 新聞をよんで
1・05 きょうの問題
20 国連だより
30 趣味の手帳

NHK 第二

6・00 青年に語る
25 定時制高校
55 英語ニュース
7・00 ラジオ農業学校
15 英語会話
30 婦人学級
8・00 通信高校講座　数学Ⅰ
20 古典乙Ⅰ
40 生物
9・00 ラジオ小劇場　墓碑銘
10・00 気象通報
15 教養特集
11・00 ドイツ語入門
15 フランス語入門
30 タンゴの歴史

ラジオ福島

6・00 県立高校合格者速報
30 音楽の小箱
35 スポーツニュース
7・00 電話リクエスト
8・30 名曲サロン
9・00 ミュージックインハイ
30 シャンソン・フォー・ユー
45 マンドリーノ思い出を歌う
10・00 ヤングヤングヤング
20 魅惑のコーナー
11・10 ミドナイトコンサート

洋服の10ヶ月払
サンキョウ

NHKテレビ

6・00 みんなのうた
30 ばか絵
7・00 きょうのニュース
30 NHK音楽祭　軽音楽の夕べ
8・30 あしたの家族　わが道
9・30 ニュースの焦点
10・10 夢であいましょう
50 放送技術40年のあゆみ

福島テレビ

6・00 マイテーハーキユリー
15 快傑ゾロ
45 ニュースフラッシュ
55 国際ニュース
7・00 噂の錦四郎
30 青春をぶつつけろ
8・00 カートライト
56 ニューススポット
9・00 うそ八万騎
30 ルーシーショー
10・00 スター劇場
11・00 大相撲ダイジエスト
30 県内のスキー場だより
40 マンハント

NHK教育

6・00 若い広場
30 たのしいフランス語　再
7・0 そろばん教室　わり算の位取り
30 みんなの科学
8・00 文楽　仮名手本忠臣蔵四段目
9・00 通信高校講座　数学Ⅰ
30 通信高校講座　英語A2
10・00 NHK音楽祭
11・00

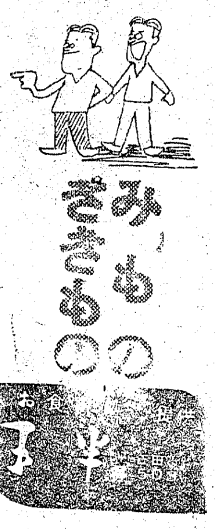

NKHテレビ☆……☆……☆

子の進路と親の対立を描く

単に家庭だけではない姿

「放送記念祭特集」

◇あしたの家族（後八・三〇）

「わが道」

あしたの家族」の第一回で次男の大学合格と将来の進路について、親子の対立を描く。この六十分の大型ホームドラマは、単なる健全明朗な家庭を描くだけでなく、日常直面する問題と現実的にとりくむ姿勢をとっているので茶の間の共感を呼ぼう。東京の山の手、下北沢あたりの内科小児科開業医の一家を舞台に、毎回一人か二人に焦点を合わせて展開する手法。

登場人物を紹介すると、小出治彦（五六歳―佐野周二）、妻の朋江（五一歳―沢村貞子）、長男の武彦（三一歳―伊丹一三）、妻みのり（二六歳―島田多恵子）、次女陽子（二三歳―東昭子）、次男康彦（二一歳―渚健二）、三女和江（一七歳伊東ゆかり）、四女留美（一四歳―ジュディ・オング）　ほか

福島テレビ

恋人の父親をぼく殺

◇カートライト（後八、〇〇）

安楽死

ある日、カートライト家の末っ子ジョーは落盤の音を聞いて、鉱山にかけつけた。そこで見たのは坑木のきれはしを手にぼう然と立っているセイという青年の姿だった。そして被の足もとには、許婚者セイブの父親の死体が横たわっていた。

セスはセイラの父が坑木にはさまれて背骨を折り苦しい息の下から殺してくれと哀願するので止むなく安楽死させたのだと打ち明け、セイラを傷つけないために落盤事故のままにしておいてくれと頼むのだった。しかし事態は意外な方向に発展していった……。

新入部員もびっくり

◇テレビ映画　後七・三〇）

青春をぶつつけろ！

「力のかぎり根かぎり」

【写真】今夜NHKTV、（あしたの家族）の石から沢村ジュディ、山東、伊東、佐野

今週の映画

マルワ
内郷・電3889

〔平市〕

◎世界館　二十三日迄　電一〇六
六、五一　赤い手裏剣
八、二六　ごろつき犬

◎ひかり座　二十二日迄　電三三八
六、五五　アイドルを探せ
八、二〇　けいべつ

◎楽楽館　二十二日迄　電二〇三
六、三〇　わなを張れ
八、二七　暴行

◎東映三夜　二十三日迄　電一六三
六、五二　お好み演歌大会
七、二〇　ひも
八、四五　日本侠客伝（浪花篇）

◎名画座　二十三日迄　電三三五
八、四六　乾いた肌
七、一八　芸者つ子

◎平日活　四月二日迄　電三三九
五、五三　あばれ騎士道
七、三九　城取り

◎民劇　四月十日　電三三三
六、一五　皇太子御夫婦タイ国の旅
六、五五　怪談

◎平日劇場　二十五日迄　電二〇六五
三、四一　荒野の三軍曹
五、五一　魚雷艇一〇九
八、〇七　リバディ・パラスを射つた男

石炭風呂として最高能率の
常磐炭礦推奨の
石炭風呂
タイル風呂釜付二万円
常磐炭礦販販会社
平市田町二四電代六一四一

名物上味は最上
おみやげ品として
宴会の式出物として
電二五〇九番へ
早速御届け致します
平駅前
平凡
六度最中
六度羊羹

財団法人
竹林病院
院長　竹林貞吉
本院　平市十五町目十三番地　電話四一三・四二三番
分院　平市小太郎町十二番地　電話四一三三
厚生医療指定病院
労災保険指定病院
肢体不自由者相談所
内科　外科　整形外科
皮膚科　小児科　呼吸器科
泌尿器科
理学診療科　レントゲン科

平けいりん
3月
後節20、21、22日
有料指定席完備
無料駐車場設備
発走12時