磐城七浜の海の幸は
磯の香ゆたかな貝やきなど

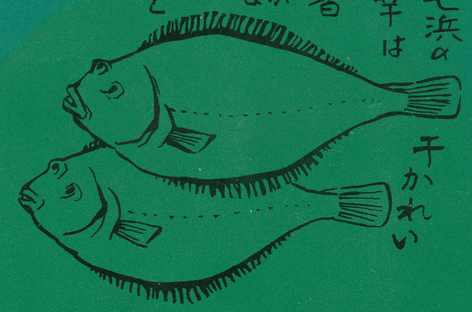

干かれい

たいらの観光物産

いわき梨は
窮伽井嶽のふもと、
行楽のおみやげに

平　市・平観光協会

たいら観光物産案内図

水石山
至郡山
名物 いわき梨
新潟←→平
磐越東線
名酒 白馬の雪
名酒 鶴仙
もも
みしらず柿
トマト
ビニール栽培
トマト
きうり
いちご
旧城跡
たいら
至仙台
至四倉
名酒 松の友
くさの
海の家
磐越線
常磐線
6号国道
川づり
手染鯉のぼり
米
ねぎ
県立公園 いわき舞子
松が岡公園
遊園地
さくらづつみ
銘酒 平正宗
名菓じゃんがら
銘菓 平餅
平名物 六銭最中
銘菓 平城
干やなぎ
うにの貝焼
かまぼこ
岡田乳業
手染 いわきのぼり
たまご
梅林
至上野
モクサン
警察署
消防署
NHK
名酒 天宅
東部ガス
大阪造船所
市役所
保健所
商工会議所
片倉製糸
市民会館
土木事務所
青年ホーム
至内郷市・常磐市
たまご
沼の内 弁財天
うにの貝焼
うに
磯づり
新わかめ
変電所
銘酒 沢の春
名酒 小錦
かまぼこ
みりんぼし
銘酒 福鶴
豊間灯台
かれい
市営競輪場
名酒 豊仙
かつお
市営球場
高専
至磐城市
至江名・小名浜
ぶり
いか
豊間定置網

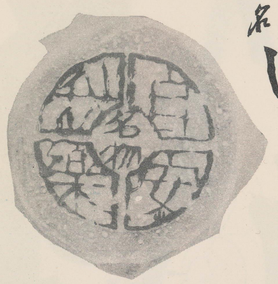

名菓
じゃんがら

じゃんがら本舗
みよし

本　店　平市田町　電 5036
銀座店　平市銀座　電 5037
湯本店　湯本温泉　電 2344

銘菓
六段最中

代表的名曲として世界的に知られた
「六段」の作曲家八橋検校は平の生れ

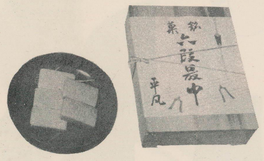

六段本舗
平風
平駅前 電 2509

平名物 珍菓
友胡桃
桃の井

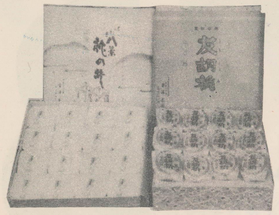

金澤屋
平市一丁目角　電 2327

平市豊間名産

かまぼこ

平市豊間海産商組合
平市薄磯南作　TEL（豊間）173

平の銘酒〈順不同〉

★天宅
山宗酒造店
平市南町　TEL（平）2312

★たいら正宗
丸玉酒造店
平市古鍛冶町TEL（平）2453

★豊仙
豊仙酒造店
平市豊間TEL（豊間）9

★鶴仙
松吉屋酒造店
平市平窪杉内TEL（平）2210

★白馬の雪
白馬の雪酒造店
平市平窪辰のロTEL（平）2825

★松の友
豊田酒造店
平市草野吉袋TEL（平）5213

★沢の春
沢木屋酒造店
平市高久馬場TEL（高久）32

★小錦
鈴喜酒造店
平市高久古屋敷TEL（高久）2

★福鶴
本馬酒造店
平市高久馬場　TEL（高久）5

銘菓
平びん餅
かちぶもち

松月堂
平市銀座街　TEL 8151

銘菓
平城

あさ川製菓
平市4丁目・TEL 5755

平名物
じゃんがら人形

どなたにも喜ばれる…
平観光みやげ品…

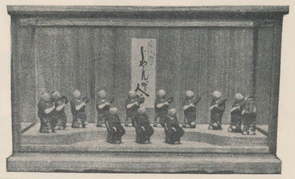

発売元
いづみや
平駅前・TEL 2348

■貝焼・やなぎかれい　■うに珍味
■貝焼缶詰　■鰹節　■若芽

丸市志賀商店
平市4丁目・TEL 2213

七夕まつり

■著名観光地案内

◆いわき舞子海岸

磐城海岸県立自然公園に指定され白砂、青松が太平洋にそって連綿と続いている。年々レクリエーション、ハイキング等、訪れる客が多く夏のキャンプ、ボート遊び、春秋の海釣、河釣、地曳網等静寂の地として最適である。

◆沼の内弁財天　平駅前より10粁(バス25分)

賢沼弁才天は鰻の棲息地として知られその群棲状況は全国一と称され天然記念物に指定されている。

◆塩屋崎灯台　平駅前より12粁(バス30分)

豊間塩屋崎山頂にあり26米の白亜の灯台であり眺望よくいわき海岸を一望にみわたせる。(料金　大人10円・小人5円)

◆海水浴場

薄磯、豊間にあり磯釣、磯遊び等行楽にも利用されている。

◆水石山　(平駅より24㎞　バス50分)

海抜735米の山頂に50万坪におよぶ平坦な丘(準平原)春、夏、秋のキャンプ、ハイキング、サイクリング等に利用させる。

◆赤井岳　(水石山三又路より1㎞)

◆石森山

海抜225米本市の背後に位しハイキング等に利用され、石森山忠教寺境内にある「かりんの木」は天然記念物に指定されている。

◆其の他の名所旧蹟

専称寺の梅・如来寺の国宝・甲塚古墳

◆祭と風物

松が岡公園さくらとつ・じ・七夕まつり・じゃんがら念仏・いわき絵のぼり

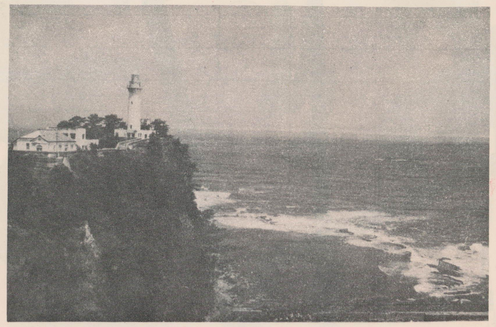

塩屋崎灯台

■平へいらっしゃい (東京より常磐線準急にて3時間)

◆本市は東京～仙台の中間に位し、東に白砂青松の海浜を有し西に阿武隈連峰のなだらかな山なみを眺め、天然資源に富み、内郷、常磐、勿来、磐城の四市と隣接し地区内最大の都市を形成、消費センターとして、又新産都市の中心都市として大躍進を続けています。又市内近郊には自然公園、海水浴場、港湾、渓谷、山岳、史蹟、天然記念物等多彩な資源を有し、変化に富んだハイキング、遊らんのコースに依り連絡され交通事情の飛躍的発達に依り、旅客をすみやかに目的地に運んでいる。特に本地方は海、山の幸に恵まれ、観光物産に対する考慮も多くはらわれ旅の味覚を充分に満きつ出来、味のある旅情を楽しむことが出来ます。

(人口 71,000名)

■平の観光物産

◆菓子

みよし	じゃんがら くろ梅
松月堂	平餅 かつぶしあめ
平凡	六段最中
金沢屋	友くるみ 桃の井
平あさ川	平城 くろびかん飴 羊かん
開花亭	いわきまんじゅう
清花堂	平五万石 尼子まんじゅう
大木屋	水石山

◆玩具

いづみや	じゃんがら人形 じゃんがらこけし

◆海産物

丸市志賀商店	貝やき うに缶詰 やなぎかれい
平海産商組合	かまぼこ

◆農産物

平窪地区	いわき梨
赤井地区	いわき梨
藤間地区	いちご

◆銘酒

丸玉酒造店	たいら正宗
白馬の雪酒造店	白馬の雪
松吉屋酒造店	鶴仙
山宗酒造店	天宅
沢木屋酒造店	沢の春
鈴喜酒造店	小錦
豊田酒造店	松の友
豊仙酒造店	豊仙
本馬酒造店	福鶴

■観光コース

片浜めぐり

平 $\frac{バス}{20分}$ 沼の内弁天 $\frac{バス}{5分}$ 豊間中学校 $\frac{徒歩}{15分}$ 豊間灯台 $\frac{徒歩}{15分}$ 豊間漁港 $\frac{バス}{10分}$ 江名 $\frac{バス}{3分}$ 中の作港 $\frac{バス}{5分}$ 永崎 $\frac{バス}{7分}$ 小名浜港 $\frac{バス}{20分}$ 湯本温泉 $\frac{バス}{15分}$ 白水阿弥陀堂 $\frac{バス}{10分}$ 内郷ヘルスセンター $\frac{バス}{5分}$ 平

＊一日コース　小中学生の学習コースとして最適

＊半日コース　一般団体の会議前又は終了後の観光に好適

＊三時間の急行コース　ドライブコースとして楽しめる(灯台・白水を除く)

上記のコースを基本として時間又は観光目的により波立、勿来関、水石山などの組合せが出来ます。

水石山　平 $\frac{バス}{60分}$ 水石山 $\frac{バス}{10分}$ 赤井岳 $\frac{バス}{60分}$ 平

夏井川渓谷　平 $\frac{バス}{50分}$ 夏井川渓谷 $\frac{バス}{15分}$ 川前

小名浜・勿来関・五浦　平 $\frac{バス}{20分}$ 湯本温泉 $\frac{バス}{20分}$ 小名浜 $\frac{バス}{40分}$ 勿来関 $\frac{バス}{25分}$ 五浦 $\frac{バス}{15分}$ 大津港駅

■なし狩りコース
- 平窪梨園－平より(小川行バス)
- 畑小沢梨園－平より岳下(赤井行バス)
- 大平梨園－平より諏訪原(赤井廻り小川行バス)

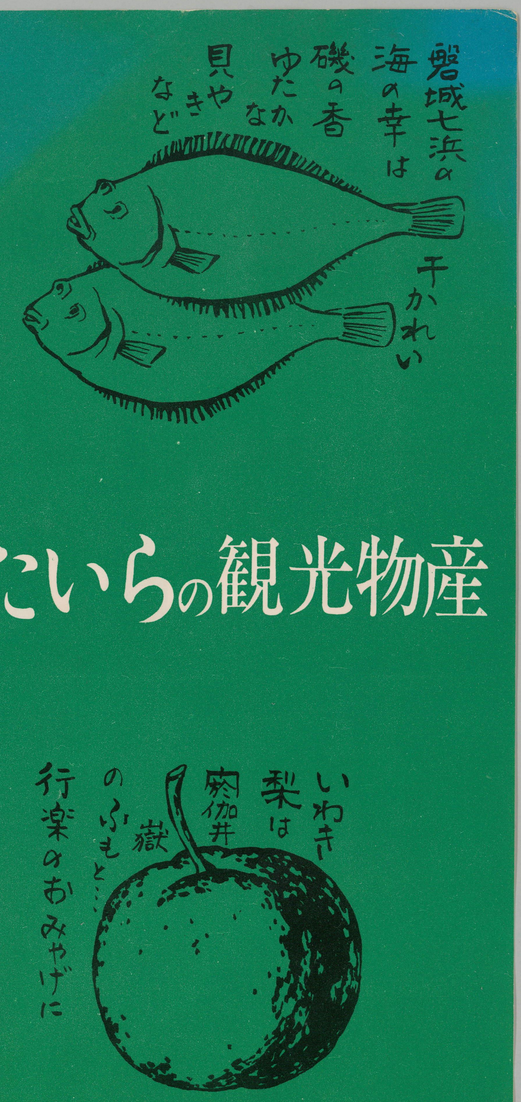

たいらの観光物産

平　市・平観光協会