夕刊
# いわき民報
いわき市平字田町63の7
いわき民報社
◎　振替口座（郡山）4028
本　　社　0246 ㉓1666
小名浜支社　0246 ㊷5560
常磐支局　0246 ㊷2380
勿来支局　02466㊷2903

# 揺らぐ非行防止

## 少年の生活指導研究協

## 子供のセックス論に赤面
### おとなこそ『反省せよ』

社会を明るくする運動展開中の十二日、常磐公民館で開かれたいわき市少年生活指導研究協議会で、『おとなの非行防止運動をどう見ているか』湯本一中生の意見をテープに収録した発表があった。それによると、おとながやっている非行防止活動は、おとなの都合の良いようにつくられたもの。公園・運動場を造っても、おとなが占領、こどもの遊び場を封じ、家庭でのこどもは受験勉強にかまけてピンクの深夜放送や週刊誌などおとなより刺激の強いものを見せられる社会の仕組みになっている―とおとなの誤ったひとりよがりを指摘。そのセックス論は母親を赤面させるなど、反省させられるものだった。

あることをハッキリ肯定する。

観光湯本町だけに朝夕の温泉街通りは、パジャマやネグリジェ、ゆかた姿で歩いており、観光客に対しては中学生らしい態度で応待するようおとなはいうが、これでいいのだろか。

こどもたちの声も反映して公園や運動場ができるのだが、実態は町内ソフトボール大会、職場野球と、それも学校休みの土・日曜日に集中しておとなが占領してしまい、中学生が友だちと野球をやろうとしても〝こどもはじゃまだ〟といって追われる。遊戯施設もパチンコ、ボウリング、マージャン、ゴルフ場と、おとなの遊び場ばかりで、こどもの行事というとシカツメらしく、しかも限られていて自由がない。結局はテレビにかじりつくしかなく、それも家庭では勉強勉強とテレビからも追われてしまうと、遊びのない生活を訴える。

## 運動場からしめ出し

さすがに温泉マチっ子、湯本の町を的確にとらえていた。成人映画などの裸体ポスターの立て看板が通学路にあって、〝よく見たいのだが、立ち止まってまで見る勇気はない〟と、当然ながら興味の

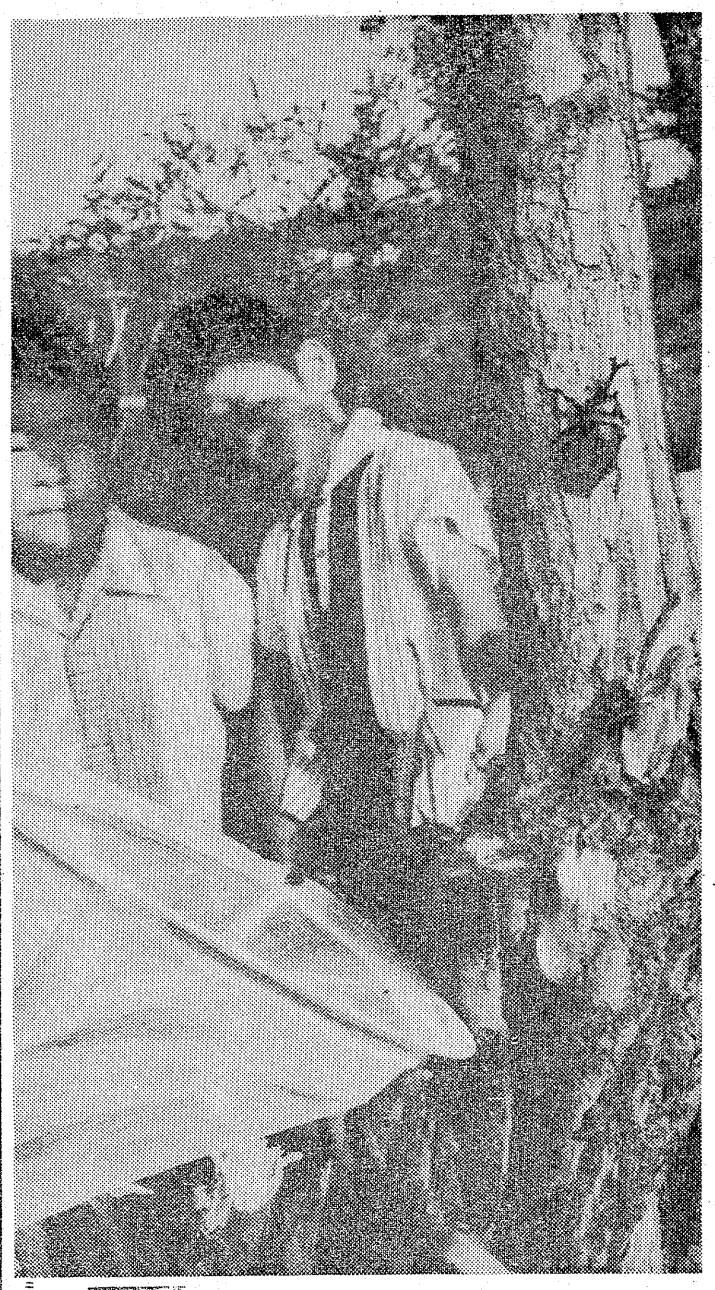

○…二十一日からの夏休みを目前に、つゆが明けた炎天の野山を、カブト虫・トンボを追ってかけ回る。自然に溶けこむ子供たちの背にコバルトの空、濃緑の樹林がほほ笑みかける。

○…ことしは石森山森林公園、四倉こどもの村など海岸のいわきに山の魅力が加わった。自然保護が叫ばれて、昆虫類の発生も、ようやく音の姿を取りもどしつつある。

○…とんぼ釣りきょうはどこまでいったやら…親心を無視して危険さ忘れる子供たち。夜、虫が集まってくる変電所、モーテルなどに近づかないよう一声かけてやるのは親のつとめ。

＝平・馬目地内で＝

### カブト虫追う子供たち
^^^^^

## マチにポルノ看板
### セクシー表現はんらん

テープの中の中学生の語りかけのなかには、ポルノ、ヌード、ストリップをはじめピンク番組などで使っているセクシーな表現も、日常会話のようにストレートに使われていて、会場のなみいるおとなをア然とさせ、母親たちは赤面して顔を伏せるありさまだった。

受験勉強や宿題などの夜の勉強に、こどもたちは勉強部屋の中にこもる。親は室内の受験雑誌やマンガ本の表紙だけを見て安心しているが、これらの内容はきわどいセックス描写が結構多く、午後九時から午前二時ごろまでの深夜放送テレビも、イヤホンで聞きながらヌードなどの画像を、ラジオでも同じことでピンク番組に耳を目をこらして見聞きしており、親の知らないおとな向け放送が思春期の中学生に見られている逆現象、知らぬは親ばかりの実情は関係者を身ふるいさせた。

### テレビいいナ

交通安全を旗印に、父兄は朝の街頭交通指導で旗ふりをしているが、千円位の金で交代してもらったり、なまけているおとなの世界も知っており、マチを汚すのはおとなばかりと痛烈。

学校から帰っても遊び場もなくテレビを見るだけ、親子の対話は少なく、中学三年生のわが子に対しても、親は小学校三年生時代と同じ考え方、扱いしかしない。

少年団体の活動も、おとな中心の考え方で行なわれ、それは〝こども不在〟のこども会活動、おとなの自己満足たときえいい切る。

衝撃的な中学生の収録発表にア然とした指導研究協議会の人たちは、原点に帰ってまずわが子を理解し、自分の子を含めた社会の子らの非行防止、交通安全運動を展開するようやり直すことになった。

**才言**

▼…意外や意外、中学生の声の収録は〝子の心親知らず〟といったものだった。すべてがすべてとはいえないが、たまには顔を突き合わせない親と子のテープ交換も必要か。

▼…磯釣りに出かけたおとしよりが行方不明に。長年海で育ち、豊間の海をだれよりもよく知った人だろうに。それを思えば、素人の海遊びほど恐ろしいものはない。

**磐崎公民館で健康相談**　いわき市常磐支所は十六日午前九時半から磐崎公民館で健康相談を受け付ける。

### 新舞子お早うサイクリング

七月のお早うサイクリングは十五日午前五時半に平市民会館前集合、六時出発の新舞子折り返し十六キロコースで催す。

**あさひが丘学園にテレビを贈る**　いわき市小名浜下神白字千速三二の一、内田正名さんは、このほどあさひが丘学園にカラーテレビ一台を寄贈した。ときどき同学園生だった長女の実枝ちゃん（10）が病死、生前いろいろお世話になったと寄付したもの。

お盆
じゃんがら
みよし

伊勢神宮式年遷宮記念公式メダル

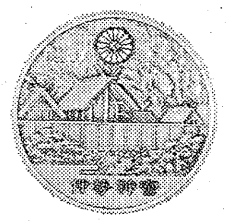

| | | |
|---|---|---|
| 純金 | 660グラム | ¥2,000,000 |
| 〃 | 33グラム | ¥100,000 |
| 〃 | 16.5グラム | ¥50,000 |
| 純銀 | 500グラム | ¥60,000 |
| 〃 | 90グラム | ¥10,000 |
| 〃 | 40グラム | ¥4,000 |

トキワヤ
平・一町目　電㉓2339

1部屋1台時代の新しい電話
ホームテレホン
音もスタイルも家庭向き
1本で4台まで使え　他の部屋にまわせる便利さ
部屋どうしの連絡や家族全員への呼びかけもOK
お近くの電報電話局へ　どうぞ
電電公社
RonRon（ロンロン）

地域社会に奉仕する
電気・機械の総合商社

営業品目
●誘導電動機　●産業用諸機械
●電線・ケーブル　●照明器具
●受配電機器　●空調機器
●運搬・昇降機器　●電気工事材料品
●電動工具　●設計・設備・サービス

諸橋電機株式會社

本　社　いわき市平字五町目27　電23－1211代
福島出張所　福島市春日町14番33　電35－3291代
原町出張所　原町市本町二町目48　電　2926代

駐車場をご利用下さい（1時間無料）

# 団体は湯本一が優勝

## 中体連水泳　中原選手が大会新

第二十一回いわき市中体連水泳競技大会は十二日午前八時半から、四倉市民プールに参加十三中学校で競泳された結果、百㍍、二百㍍バタフライで湯本一中の中原弘幸さんが1分39秒6、3分36秒0と大会新を出したほか、四百㍍メドレーリレーで湯本一中が6分30秒7を出し記録を更新した。

また、ことしから加えられた男子四百㍍リレーで四倉中が4分53秒8で優勝し、学校対抗の総合では湯本一中が二位の小名浜二中を九点引き離して優勝を飾った。

成績は次の通り。

【男子】▼百㍍自由形＝①箱崎祐二（四倉）1分9秒7②佐藤和弘（四倉）③井沢義勝（小名二）▼二百㍍背泳＝①長谷川敏弘（四倉）2分56秒2②安田英夫（小名二）③加藤宏海（平三）▼二百㍍バタフライ＝①飯島健二（湯二）3分22秒2②高田浩（内二）③吉川修（内二）▼百㍍背泳＝①長谷川勝彦（湯三）1分21秒5②安田英夫（小名二）③宮下孝（小名二）▼百㍍平泳＝①鷹部敏（湯三）1分25秒0②関宏之（内二）③木村三千雄（四倉）▼二百㍍自由形＝①熊谷昌美（小名二）2分44秒0②佐藤和弘（四倉）③箱崎祐二（四倉）▼百㍍バタフライ＝①伊藤和彦（内二）1分21秒4②飯島健二（湯二）③吉田隆夫（平二）▼二百㍍個人メドレー＝①鈴木勝美（四倉）3分6秒4②高田浩（内二）③松野敏一（小名二）▼四百㍍自由形TP＝①田中守（四倉）5分42秒0②藤岡裕次郎（湯一）③熊谷昌美（小名二）▼四百㍍個人メドレー＝①伊藤和彦（内二）6分38秒9②若松郁徳（平三）③松野敏一（小名二）▼四百㍍リレー＝①四倉中（田中　長谷川　佐藤　鈴木）4分53秒8②小名二中（井沢　大川　佐藤　熊谷）③内二中（伊藤　高田　菊地　逸見）

【女子】▼二百㍍バタフライ＝①中原弘子（湯一）3分36秒0＝大会新＝②倉井美津子（平三）▼百㍍平泳＝①吉橋ひとみ（湯一）1分45秒5②野崎早苗（小名二）③松崎暁美（小名二）▼百㍍背泳＝①松崎美江（平三）1分39秒9②高橋孝子（湯一）③刈谷久代（四倉）▼二百㍍自由形＝①岡佳代子（湯一）3分8秒4②谷本美都里（平三）③木目沢昭恵（平二）▼百㍍バタフライ＝①中原弘子（湯一）1分39秒6＝大会新＝②橋本和子（平二）③佐藤幸子（湯二）▼二百㍍個人メドレー＝①松崎暁美（小名二）4分5秒8②小川弘美（湯一）③幕田由美子（湯二）▼四百㍍自由形＝①北嶋けい子（平二）7分0秒2②木目沢昭恵（平二）③山口薫（平一）▼四百㍍リレー＝①湯一中（中原　井幡　菅野　岡）6分20秒2②平二中（相沢　橋本　万崎　北嶋）③平三中（松崎　吉田　五十石　谷　本）

▼男子総合①四倉中83点②小名浜二中62点③内郷二中55点▼女子総合①湯本一中95点②平二中53点③平三中43点▼総合①湯本一中108点②小名浜二中99点③四倉中39点

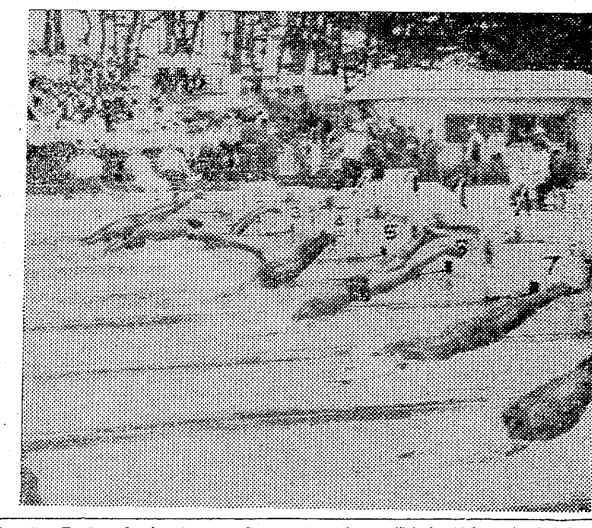

【男子百㍍スタート】

## 〝歯の衛生〟作品の入賞者

いわき市教育委員会は十三日午後一時半から、本庁二階会議室で歯の衛生週間に出品された優秀作品四十五人の表彰を行なった。

市教委は六月の〝歯の衛生週間〟にちなんで、市内九十三の小、中学校の生徒に図画、ポスター、書道の三部門に作品を募集し、二千四百八十四点の応募があったが、審査の結果図画の部では大井川美佐夫君など九人、ポスターの部では鈴木美佐江さんなど九人、書道の部では成瀬恵美さんなど二十七人の計四十五人が入賞した。

この日子どもたちは、お母さんや先生に付き添われ、名前を呼ばれると元気な声で返事をして、市川文雄県歯科医師会いわき支部長から表彰状と記念品を受けとった。

入賞者次の通り。

【図画】▼小一＝大井川美佐夫（藤原）鷲谷真由美（永井）岩本健司（永崎）▼小二＝鈴木健介（高坂）宇佐美敬二（白水）宍戸啓彦（平三）▼小三＝泉田里美（久之浜一）酒井真人（大浦）木田いづみ（小名二）

【ポスター】▼小四＝近野俊司（平三）高田直和（小名東）鈴木喜治（平六）▼小五＝鈴木ひでえ（平一）鈴木美佐江（夏井）渡部正宏（勿一）▼小六＝石川一也（平一）山口久仁子（泉）秋山英美（植田）

【書道】▼小一＝大美乃（江名）草野仁（小名三）坂本由美子（草野）▼小二＝日塔子（平三）加瀬あきみ（小名二）鈴木久江（下小川分校）▼小三＝高柳希枝（平二）和深みおり（江名）平沢洋子（小玉）▼小四＝渡辺睦美（宮）佐藤美佳子（平二）中村真美（小名東）▼小五＝大俣雄（江名）小金雅枝（大浦）渡辺明美（好二）▼小六＝木村宏子（平二）菊池潤（小名四）労賀順子（平一）▼中一＝佐藤由美子（湯一）小松順子（小名一）辻陽子（植田）▼中二＝栗崎しのぶ（湯三）成清恵美（植田）市川慶子（湯一）▼中三＝木口俊郎（植田）鈴木あき（植田）佐藤弘幸（植田）

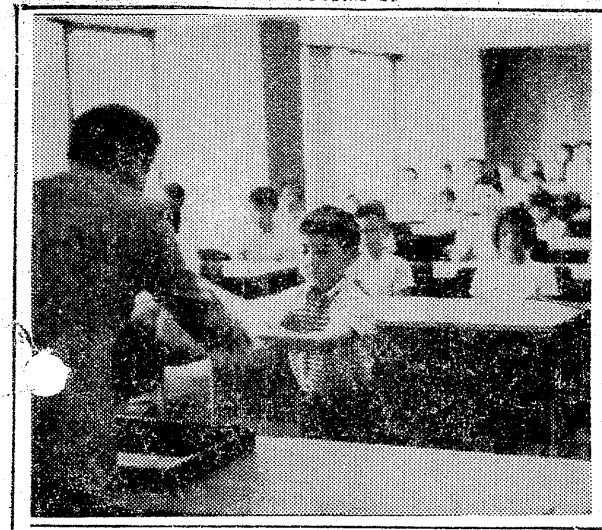

【歯の衛生週間入賞者の表彰式】

## 会と催し

**15日**

【平市民会館】▽平FC合唱団定期演奏会（午後1時）ホール▽観世会常盤支部総会素謡会（午前9時）大会議室▽平地区青年リーダー研修会（午前9時）第一・第二会議室▽ダスキン平リーダーの集い（午前10時）展示ホール▽日本社会党いわき総支部会議（午後5時）第一会議室

【磐城市民会館】▽小名浜水産加工業協組総会（午後2時）日本間▽印鑑引き渡し（午前10時）中会議室

【勿来市民会館】▽北川呉服店展示会（午前9時）大中会議室▽バレエレッスン（午後2時）ホワイエ

【平公民館】▽ガールスカウト第十一団（午前10時）第三ホール▽一絵画研究（午後零時30分）第一ホール▽通信大学講座生の集い（午前10時）第一ホール

【常磐公民館】▽らくやきサークル（午後6時）第二会議室▽ダンス研究会（午後1時）展示室▽ジュニアリーダー学習会（午前9時）第二会議室

【磐城体育センター】▽小名浜水産加工業協組総会（正午）待合室

【いわき民報ビル】▽磐高野球部後援会（午後4時）5F ことぶき会館

【いわき産業会館】▽専修大学高友会（午前9時）Aホール▽日大東北工高同窓会談会（午前11時）第一会議室

**※16日**

【平市民会館】▽いわき地区労働安全衛生大会（正午）大会議室▽労働学級（午後6時）第一会議室▽文書課文書事務打ち合わせ（午後5時30分）和室▽トヨタカローラ・マネジャー会議（午後2時）第二会議室

【磐城市民会館】▽編物教室（午前9時）中会議室▽英語教室（午後3時）中会議室

【勿来市民会館】▽北川呉服店展示会（午前9時）大中会議室▽社会党国会調査団打ち合わせ（午前10時）第一中和室▽勿来地区労役員会（午後6時）第一中和室

【平公民館】▽平民踊協会（午後1時）第一和室▽華道サークル（午後1時）第二ホール▽山登りの知識コース（午後6時30分）第一ホール▽詩吟サークル（午後6時）第二ホール

【常磐公民館】▽民謡サークル（午後1時）日本間▽若者サークル（午後6時）第三ホール

【草野ホール】▽丸ほん会議（午前7時）小ホール▽東邦むつみ会（午前9時）小ホール

【いわき産業会館】▽いわき中央ステーションビル会議（午前10時）Aホール▽いわき市学校薬剤士会会議（午後1時）Bホール▽栄光堂品物引き渡し（午前10時）第一会議室▽APO福島いわき支部販売会議（午後6時）第一会議室▽共栄火災海上保険会議（午前11時）第二会議室

## あすの特売

◇大黒屋▼一階＝錦ヘビ皮ベルト九八〇円、海・山のレジャー用品大バーゲンセール（折りたたみ式テーブルセット一三、〇〇〇円、ビーチパラソルイス・テーブル付きガーデンセット一六、〇〇〇円）▼二階＝婦人デザインスカート九八〇円、婦人ホットパンツ九八〇円、チェック柄スポーツシャツ一、四八〇円、半袖カラーシャツ一、二八〇円▼三階＝男女児半ズボン五八〇円、夏まくら七八〇円▼四階＝花ゴザ（2～6帖）帖当たり四五〇円▼五階＝ゴルフ用品ビッグバーゲン（船来ゴルフクラブセット…ウイルソン一一〇、〇〇〇円、スポルデング四九、〇〇〇円）

◇フジコシ＝焼肉材料大会（焼肉用牛肉100㌘一四八円、焼肉用豚バラ肉100㌘六三円、バター焼用牛肉100㌘一五八円、エバラ焼肉のタレ100㌘六九円、特製焼豚100㌘一二八円、トンちゃん焼肉タレ100㌘八九円、エスビーガーリック50㌘一二八円）

◇イトーヨーカドー▼三階＝大好評！テレビ受祝一、九八〇円、西川プリントタオルケット一、三八〇円30枚限り、同一、六八〇円30枚限り、同二、五八〇円20枚限り、その他カーペット、カーテン類、殺虫剤を大提供中、ヨーク印パイン缶九八円、白桃八八円、ポテトチップ八五円、ニュークルトン一六八円、乾のり一八八円

【16日】◇大黒屋▼一階＝交織ネクタイ五〇〇円、海・山のレジャー用品大バーゲンセール（バカンスクーラー3割引き）▼二階＝ショートパンツ九八〇円、シニア向ポロセーター一、二八〇円、ギンガムチェックサッカー一、八二八〇円、婦人タイトスカート一、四八〇円▼三階＝女児ホームドレス七八〇円、タオルシーツ一、三八〇円▼四階＝手編テーブルクロス105㌢×135㌢一、八〇〇円▼五階＝ゴルフ用品ビッグバーゲン（5点セット…ハーフセット・キャディーバッグ・靴・靴ケース等二三、〇〇〇円）

## 天気予報

玉半提供　㉖五〇三二

（小名浜測候所調べ）

【今夜】南の風、晴れて、あけ方霧がかかる。

【あす】南よりの風、晴れまたは薄曇りからしだいに曇ってにわか雨がある。雷を伴うところもある。

【あさって】南の風、曇りがちでにわか雨がある。雷を伴うこともある。

【海上】今夜、おだやかな方だが霧のため見通しが悪くなるので注意。あす、しだいに波やや高くなる。あさって、波がやや高い。

（海上と海岸に濃霧注意報発令中）

## あさっての停電

▼勿来地区＝（10時～12時）植田町原田、國分（13時～15時）山田町井ノ上

## あすの暦

7月15日（日）

| | |
|---|---|
| 旧暦 | 6月16日 |
| 六曜 | 先負 |
| 日出 | 4:28 |
| 日入 | 18:56 |
| 月出 | 18:45 |
| 月入 | 3:46 |
| 月齢 | 17.2 |
| 満潮 | 10:16 |
| 干潮 | 22:13 |


プランデー入りの名菓
全国地方発送承ります
シェリブラン
シェリブランの松月堂　レストラン松月
IWAKI　TAIRA
平・銀座店／小名浜店／大黒屋店
イトーヨーカドー店／植田店／湯本店

東京のみなさん
これが麦飯です
都会では今がお盆。帰省中の方もあるかと思いますが、お帰りの前にぜひ召し上がっていただきたいのが、この田舎風【麦飯昼膳】です。
■故郷の味がいっぱい【麦飯昼膳】三〇〇円
☆明日15日は、第二回●巻気弘い麦酒進上講
がんばる
花乃木
いわき市平駅前中央通り（藤田ビル）2階　電話23－七一八九

割烹　寿司　本店
小名浜・定西
電㊸二〇二二代
日曜定休

フラッペといわず昔ながらの氷水始めました
たいら・新田町
でんわ㉓三〇八四
花ぞの

重いビールを持ち運ぶなんて
重いビールをお中元にお持ちになるなんてナンセンス　ビールはギフト券に限りますいつでもお近くのお酒屋さんでとり替えられます
越　フジコシ
ビールギフト券（大瓶三本）
（キリン・アサヒ・サントリー）四五五円
サントリーセット　一、〇〇〇円
ニッカセット　一、〇〇〇円
（平店本館四階贈答品会場）

開店3周年を祝して
盛り込み料理
和定食
なべ料理
宴会料理
•上かつ重……¥200
•肉丼……¥150
•親子丼……¥150
•冷やむぎ……¥100
向こう1年間（48年7月15日～49年7月14日）
サービスさせていただきます
大衆割烹　鯛万
≪定休日―毎週月曜日≫
いわき市内郷みまや・下宿53　TEL・㉖2391

# 新日本フィルを指揮

## 10月に平市民会館　県芸術祭に小林氏

第十二回福島県芸術祭参加、新日本フィルハーモニー交響楽団演奏会が早ばやと決定した。期日は十月二十五日午後六時半開演、会場は平市民会館。指揮は小林研一郎氏（いわき市出身）バイオリンはルイ・グレーラーと黒沢まり江の両氏。主催はいわき音楽愛好会で県教育委員会、県吹奏楽連盟、いわき市教育委員会が後援するもので、曲目はメンデルスゾーン作曲『フィンガルの洞窟』作品26番、J・S・バッハ作曲『二つのバイオリンのための協奏曲二短調』、チャイコフスキー作曲『交響曲第五番ホ短調』で入場料は三千円、二千五百円、二千円、千五百円の予定。

## 野口五郎　太平洋沿岸コンサート

### 28日　磐城市民会館ホール

野口五郎太平洋沿岸コンサートツアーは二十八日午後四時から、磐城市民会館大ホールで開かれる。

これはポリドール主催、雑誌セブンティーン後援で太平洋沿岸都市を縦断して歌謡ショーを開くもの。

野口五郎はオリジナルヒット曲、ポピュラーナンバー『君が美しすぎて』『オレンジの雨』『青いリンゴ』はもちろん新曲のクロコダイル・ロックやハイ・ハイ・ハイなどを披露、ポリドール新人北原昭夫も出演、バンドはニュー・セッション。入場無料だが整理券は県レコード商組合加盟のレコード店と雑誌セブンティーンへの応募抽せんで配布。

【魚市場見学の平養護学校の児童たち】

## ちびっ子のど自慢大会

小名浜ショッピング

小名浜ショッピングセンターでは恒例のちびっ子のど自慢大会を二階中央広場で開く。二十二、二十九日と八月五日が予選で、決勝大会は八月十二日。

## 西独だより

### 金成増彦氏から本社へ

西独、フランクフルトで開催の第六回日独民間経済会議に出席中の、日本新都市開発KK社長（前第十電機社長）金成増彦氏＝いわき市錦町出身＝から十二日、次のような西独だよりが本社に寄せられた。

七月二日、東京を出発した。四日、この記事をフランクフルトで書いている。

私はドイツへ何度も来た。そのたびに感ずることだが、古いものでも役に立つうちは捨てないで大切に使っているのが、日本と比較して今日での大きな違いであることを痛切に感ずる。たとえば、私の泊まっているフランクフルターホッホは一流ホテルである。あすから、ここで日独経済会議、それに続いて日・独・英・仏・蘭・米などの経済会議が行なわれるのである。このホテルには冷房のない室が半分以上ある。暑くて戦前の東京を思い出す。汗がボタボタ落ちるのである。ドイツでは三十度以上になることがないから、これでよいのだと言う。ただし、ことしは特別暑くて例外であるというが、ボーイさんは礼儀正しく、黒い洋服のボタンをキチンとして室にはいってくる。

あすからの会議の暑さが想像される。東京の日本工業クラブは七、八年前まで、すなわち宮島清治郎さんのご存命中は冷房がなかった。それは暑かったものである。

会議は国際通貨、貿易、資源問題、企業の社会的責任などについてやる。もちろん、解決案などはできないであろう。共同声明は出すはずである。お互いに話し合って民間ベースで合意点が出てくるとOECD（経済協力開発機構）とか、IMF（国際通貨基金）とかで決められる。理解と連帯こそ秩序維持の基本である。誤解は感情問題になり、戦争にもなる。

この日独会議は六回目である。私は最初から出席している。団長は東電の木川田さんである。三菱から阿野文彦さん、住友から長谷川国重さん、その他多数。ドイツ側は三十人近い出席者である。

日独語の同時通訳で日本から篠田教授と島野教授が来て担当するから二流である。

よく話し合って熱が熱したら方針決定をして出来たものは賛成し、また支持し、あるいは建設的な批判を残して次の進歩の芽とすることに努力する。これがおとなの世界、先進国の態度である。

なお、次は会議の様子を書きます。

## 商店街

富士油業＝小名浜字本町五二が開店　塩田ビル二階に富士油業小名浜営業所が開店。電(54)二二六〇番。

夏の特別＝大黒屋ストア小名浜店では夏の特別大売出を16日まで。

## 外国船、魚市場にびっくり

平養護学校児童が見学

県立平養護学校の二、三年男女二十人は、十一日社会科の勉強のため、飯塚俊夫先生に引率されて小名浜にやってきた。

まず三崎公園から小名浜港などを遠望しようとしたが、あいにくの濃霧でこれはダメ。つぎは魚市場を訪ね、市場いっぱいにならべられたカツオを見ながら市場管理事務所の小川喜八郎さんから「カツオは、二百ドも三百ドも水揚げされて、この市場いっぱいになることもある」などと説明をきいたが、はじめての魚市場、魚の見学でみんな珍しそうな表情だった。

さらに商港に足を運んだが、外国貨物船を見て「でっかい船だなあー」とみんなびっくりしていた。

## あすの運勢

小川石洲

七月十五日（日・先負）

【1月生】過ぎたことにくよくよするな、心機一転し情勢好転
【2月生】軽率な言動は立場を悪くする、周囲と協調し結果吉
【3月生】むずかしいことは後回しに、手近なことからやれ
【4月生】谷は深いが最悪の事態に至らぬ、勇気出して当たれ
【5月生】情勢は決して明るくない、軽率に動けばつまずこう
【6月生】何かと思うようになら ない、自信あっても無理禁物
【7月生】親切にして不利となることがある、ほどほどにせよ
【8月生】目にみえぬ敵に油断するな、十分に用心してかかれ
【9月生】先走れば思わぬ結果を招く、周囲の動き従い結果吉
【10月生】他人事に関わって不利を招きやすい、今は自分守れ
【11月生】運気盛んで何かと順調、あれこれ思案せず積極的に
【12月生】思わぬニュースが舞い込む、よく検討して生かそう

◇　◇

七月十六日（月・仏滅）

【1月生】あまり考えすぎると好機逃がす、思い切って出よう
【2月生】秘密が表面に出る危険がある、あわてず冷静に対処
【3月生】頭の回転がにぶりがち、今は慎重な行動を心がけよ
【4月生】ぐずぐずすれば進展しない、勇気出して突き当たれ
【5月生】自力だけでは不足のようだ、周囲の協力を得て進展
【6月生】目標に向って積極的に出よ、思いのほか順調に運ぶ
【7月生】出るクイは打たれるたとえ、先走れば結果マイナス
【8月生】周囲と協調して成果あがる、独走すればつまずこう
【9月生】チャンスは近くにある、引込み思案せず積極が有利
【10月生】情勢を甘くみればつまずく、十分に検討してかかれ
【11月生】誠意を持って相手に当たれ、協力得て成果もあがる
【12月生】自分の力量に応じた行動が無難、無理すれば自滅す

## 100貨店

デパートの食品売り場が混み合うところは、レジのところに長い列が並ぶ。ここで商品の値段を一つ一つ読みあげながらチェックしていく係をチェッカーという。商品を袋につめるのがサッカーで二人がコンビで処理していく◆どこのデパートでも、ここがもっとも大事な関門。接客態度がどうか。ことばづかいやスマイルなどに注意しているか。商品の扱い方が上手かどうか。預かり金や釣り銭の確認をしているかどうか。混み合ったときなどは、疲労度から無変想になったり、うっかり計算ちがいなども出てくる◆藤越デパートではことしで二度目のチェッカーコンクールを行ない、七十人からのうち、二十二選手が出場して腕前をきそった。審査度は接客四百点、正確三百五十点、スピード二百五十点満点という基準。先輩のベテランチェッカーも審査員になって、きびしくチェックした◆さすがに客の多い本店関係が好成績をあげたが、このような調子をくずさず、常に客に接していれば文句のつけようがないわけだが、市内のデパートをのぞくと、まったく無変想なチェッカーがいる。計算ちがいをしていても、「すみません」のひとことともいわない。忙しいのに私語を続けているのも見受けられる。チェッカーがお買い上げ品を、いちいち読み上げ登録するのは、まちがいを生まないためにやるもので、特売のようなときは十分に注意しなければならない事だが、それだけに、どこのデパートでもチェッカーには特別待遇をしている。藤越では奨勤五時間ぐらいにして休息をとらしているようだが、お客はよくみているもので、どこのデパートのだれは一番優秀だという声をきくと、客はこわいものだとつくづく思う。

（龍人）

建設業　設計・施工
◆土木一式工事　◆建築一式工事
◆軽量鉄骨工事
どんな小工事でも施工いたします
電話一本で係員を参上させます
株式会社 阿部組
代表取締役 阿部春義
いわき市常磐湯本町下浅貝2　電43—2968

登山キャンピング用具
豊富にそろえました
●良心的なスポーツ用品の店
遠藤運動具店
平・中町（大黒屋デパート向かい）TEL・(74)3391

ハリウッド
美容室　美顔術1週間美容法
いわき市平字田町／ひかり座前／TEL・74—5249

内科
消化器科
循環器科
今内科医院
医師 今 憲二
医師 今 エキ
平字新川町10　TEL・(74)6412

平北白土 平スカイレーン前
北山産婦人科
院長 北山 哲也　☎23—2811代

外科　入院随時
胃腸科
小川医院
院長 小川修一郎
いわき市勿来町関田浜田（勿来駅前）電(02466)(5)2953

免許写真はどんな写真でもよいではいけないのです
きれいな あなたの免許証
大切な免許証写真は
格調高い写真を！
1日仕上げ●1枚ごと真心をこめてつくっています
田中スタジオ
カメラの田中■平・三町目店2階電23—1405

•プラスチック看板•屋外広告看板•美術工芸看板一般
クラフト はなわ（よいいろ）☎74—4116
工場／いわき市平字童子町3の1　代表 塙 栄二

高級紳士服
金福
平・四町目☎23—5678

ミス・ミセスの店
確かなものに出会う夏!!
ほんとうによいものを……
この夏の『ちかうち』の提案です
よい趣味　よい着こなし　落ちついた女らしさ
はあたり前の表現からできるものでしょう
ワンピース（半そで）　おすすめ商品価格
9,800円…11,500円
サマーパンタロン・スカート
高級レースブレザー
ピノーレ浜通り特約店
—世界の流行を創る—
PINO-RE
ちかうち
日立店・平店　いわき市平・三町目（平和通り）　電23—1611・5600
事務所　電23—5601・74—5053

おいしい かまぼこ
（無漂白）
源氏
株式会社 志賀四郎商店
いわき市平薄磯字中街11　☎(39)3500代

あなたのフィーリングにぴったり!!
若さが一ぱいです
こよいもマイペースでどうぞ……
8時までサービスタイム
ビールお通し付き 300円
Club ニュー ライラック
★たいら白銀町8・世界館ビル隣地下　電(23)2666

低利融資　商店専門
三侑商事
いわき市平字中町二三電七四—八四四八

# 私はPPMがわからない

斎藤　実

熱があるのではないかと思うほど暑い。バスのなかは朝の通学、通勤の乗客で混んでいる。腰をおろして、足を組んでいるが、汗でズボンが肌にへばりつくようで気色がわるい。時折り生ぬるい風が顔にあたる。交通停滞でバスが動かなくなると、叫び声をあげたくなるほど暑い。学生が下車してしまったバスの中は、すでに立っている乗客はおらず、どの顔もすずしい表情ですわっている。

顔見知りの女の子に〝暑いのは自分だけなのかな。あつくない？〟ときく。

〝あつい、あつい、いやになるほどあつい〟の声がかえってきた。

なるほどみんな暑いのだ。そして暑いがガマンして涼しげな顔をしているだけなのだ。

いつの夏でも涼しい顔をしていた友人がいた。心臓マヒでポックリ死んだが、この友、日盛りをいっしょに歩いて、こちらが汗みずくになっているのに、汗ひとつかかない。

〝あつくないのか〟

〝暑くないはずはあるまい。オレは汗が出ないんだ〟

〝よくよくアツカマしく、ケチにできてやがる。汗までケチりやがる〟

そんなことばのやりとりをしたおぼえがある。

暑いのをあついと感じるのはみんな同じだが、暑いのをことばや態度や動作であらわす表現は、いろいろさまざまであるということだ。

先日飲み屋でいっぱいやっていたら、後からはいってきた中年の客が〝サカナには水銀くれ〟とオヤジに言った。

こちらは思わず〝うへっ〟とかける騒ぎになった。

PPMとは濃度、存在比などを表わす一種の単位で、百万分の一（10のマイナス6乗）を意味する。パート・パア・ミリオンの略だそうだ。

一㌘の中に百万分の一の水銀があれば一PPMというのか、一立方㎝のなかに百万分の一の水銀があれば一PPMというのか、一㌧のなかの百万分の一なのか。一万円札百枚で百万円だから別に百万という数字は不慣れではない。しかし百万分の一というのが一円アルミ貨一枚であるうちはよいが、一㌘の百万分の一となると奇妙な具合になる。目に見えない量、視覚や嗅覚や味覚や触覚で勝負出来ない相手となると弱くなる。

## 暑いのはみな同じ
### その後の表現が各自違う

ところが最近のPPMときては、味はうまくて何も気がつかない。新鮮で美しくてニオイもまったく異常がない。パクついていると有機水銀汚染魚、カドミウム汚染魚、シアン汚染魚で、おっかない水俣病だの、イタイイタイ病になるというので、ブッたまげ、おそろしくなって、魚はこわいと食べない。

そのくせ、タダだよ、ゼニいらねえ。持って行きなと、トラックに魚をつんだ魚屋が行くと、さっさどんどんもらってゆく。落語のマンジュウこわいを地で行って、こんどは牛肉がこわいといい出しかねない。

汚染魚はこわいが魚はうまい。第一PPMが正体不明だ。不明だからなおオッカナクなるのだろう。ツチノコだのオロチなどは同じオソロシイものでも、なんとなく愛きょうがあって、ヤアコンニチワといいたくなるところがあるが、ことPPMとなると冷厳無情とりつくしまもない。

耳にきこえず、目にみえず、煮ても焼いても何じゃらほいと体のなかにいすわって、家賃もはらわず家主の神経をいたぶり、命をとるというのだから、もういけません。日本国中集団水銀ノイローゼ気味。

PPMを計る機械が一台三百万円で買え、だれでも計れるものだというが、ほんとにそうなら一カ月もかかってPPMの数値がやっと発表になるのはおそ過ぎる。よほどメンドウな計算と手順がいるとしか思えない。計算は簡単だが、発表の手順に手数がかかるとなれば話は別だ。ただPPMの計算を正確にドンピシャリとやれる人が、そんなにたくさんいないとするのが常識のようだ。日本国こんなに大騒ぎしているのに、PPMの発表がチチとしておくれているのは、タダゴトでない。

一応、県の発表でいわきの魚は大丈夫とダイコ判をおしてもらった。大本営発表とはちがうと思っても、オオカミが来たよと何回もオソロシイ思いをして、大丈夫勝つよ、負けないよ、ダイジョーブといわれて、結局ウソっぱちだったニガイ経験がある。それとこれとは違うし、主権在民の昭和四十八年の今月今夜の出来事である。

PPMは私にとり感覚上正体不明だし全くわからないが、県の大丈夫のタイコ判は明白である。

世界の歴史がはじまってざっと三千年。人類は地球上に、日本人は日本列島四つの島にすいぶんとふえて、にぎやかに暮らしてきたが、死ななかった人は一人もいない。

みんな一人ずつ死んできた。戦争や地震や噴火、洪水、津波で、いっぺんにドカッと集団死したこともあったが、死ぬのは個人であって、みんながみんな死ぬのではなく、なかには生き残る者もちゃんといた。九死に一生を得る人もいるのである。

七月もなかばに近い。あついのはみな同じだが、その後の表現はみなそれぞれに違う。PPMもまたしかりか。

## 小川俳句会

### 小川町俳句教室
### 定例七月句会

長雨に刈りたる麦に芽を生ず　飛岡　恭二
五月雨にあせたるつゝじ花落とす　鈴木　好子
大納言まきて腰延す半夏生
浄土立　雪渓ありて茶を冷やす　引地　香女
真実を告げ得ず瞳は紫陽花に
人恋はぬ身にも紫陽花濃かりけり　大平千枝子
百合活けて何か無せ有る如く
夏の雨膝すぼめつゝ畦の道　鈴木　文女
いつも一人農婦昌に寝ひぼり
湖にボートはなやぐ梅雨晴間　飛岡柚花女
身ほとりの事物詠み尽き盛夏来る
小半日峡に居すわる夏の雲　大方歩山子
暇乞ひするや閑古に鳴かれけり
バス降りる娘の唇紅き蟬の花　黒井はるみ
万緑や放牛声なく草を喰む
岩魚釣る句の友にして釣りの友　鈴木陽光子
炎天下吾ゝ〻の曳く犬の影

【補記】――そして美しい額の花と、赤いグミの実の熟れた庭園をながめながら、楽しい和やかな句会が進められた。七月八日柚花女宅にて七月定例句会をもつ。

俳句を語ることは人生を語ることであり、詩を学ぶことは真実を学ぶことだと信じている。だから感動をすなおに表現する。

俳句を作ろうと思ってひねったり、もっともらしくて退屈でやりきれない。俳句が出来なくなった時、私はおそろしい。だがしばらくたって常に〝が付く。作家の人生そのもの「作」となっていることを。

俳句が作品として遺されている分には安心しているが、俳句という作品を忘れている時はもっと安らかだ。

だけれども俳句から離れることは出来ない。句会の楽しさは自分の作品を世に問うてみることもあるだろうが、それよりもっと魅せられるのは、自分で他人の作品を選句していいようのないときめきを覚えたときにある。私はその作品を旅の友と呼ぶことにしている。そしてそういう立派な作品に遇った時、ああ私はその時、詩的生活をしみじみと感じ幸せの時間をもつことが出来たと、涙を流してよろこぶのだ。ここにあげた作品は互選されたもの二句ずつである。

きょうの句会の道すがらそんな事を考えながら帰宅した。ペンを置く。

（陽光子記）


伊藤ハム会　スピードくじ付　奥さまセール

平素は格別のご支援　ご愛顧を賜わり深く感謝申し上げます
さて皆様のご厚情により伊藤ハム会が結成されて満8年を迎えました　弊社も時流に先んじて躍進しその成果を挙げておりますことはこれひとえに皆々様のご厚情の賜ものと厚くお礼申し上げます
先般5月28日開催しました伊藤ハム会全国連合会で消費者サービス事業をより一層強化することを決議しました　このたびの『伊藤ハム会奥さまセール』も伊藤ハムと会員店が共同宣伝・共同販売を通じて消費者各位へ謝恩の一環として計画いたしました
なお弊社は創業45周年　会社設立25周年を迎え　なお一層の企業努力をつづける所存であります
なにとぞ皆々様のご支援とご鞭撻を賜わりますようお願い申し上げます

伊藤ハム栄養食品株式会社

★参加店で『奥さまセール』協賛特売中！
伊藤ハム　エコノミーウィンナー
伊藤ハム　アイラックプレスハム

●期間　7月15日から（各会員店店頭に掲示してあります）

◉景品
●奥さま賞　1本　・ホーロー両手鍋セット
●お子さま賞　5本　・ミニカー　3本　・ビーズバッグ2点セット　1本　・ままごとセット　1本
●ニッコリ賞　20本　・伊藤ハムハンバーグ（90㌘入り）
●ファミリー賞　74本　・クッキング皿

伊藤ハム会会員店（順不同）

下坂肉店　好間町上好間字石田　電(36)二四四七
下山肉店　好間町上好間字馬場前三三　電(36)二八一八
平大通り　鳥半支店　平字南町（バス停前）
丸和ストアー　平字菊多沢二二　電(23)三四六三
緑屋肉店　平字一町目三一　電(23)〇一八五
広越肉店　平字田町一〇　電(23)八二八〇
渡辺食品　小名浜字蛭川南五　電(53)三三八八（小名浜ショッピングセンター内）
中野肉店　小名浜字本町三三　電(52)二二九八
肉の佐川　佐川茂平商店　小名浜字横町二五　電(52)二六四六
山崎肉店　小名浜岡小名字小堤四の八　電(54)一八三二
佐瀬肉店　小名浜大原字芳原二一の六　電(54)四五一四
遠藤精肉店　常磐湯本町上湯員三　電(42)三六三三
舟津屋肉店　常磐湯本町吹谷八〇　電(42)二三〇七

## みもの

日曜劇場
日・福島・夜9・30

### たけくらべ

美登利（中野良子）は廓の子として、わがままいっぱいに育った。姉の大巻（佐藤オリエ）が、花魁として金盛を誇っていることも、美登利をより勝気にしていた。だが、それも、やがては姉と同じ道をたどることを約束されたことだった。

美登利のまわりには、金貸しの孫の正太郎（仲雅美）や三五郎（石橋正次）らが群れていたが、美登利は、寺の息子信如（あおい輝彦）には、特別な接しかたをしていた。美登利は信如に、あわい恋ごころを抱いていた。

### 尾崎紀世彦ベスト・アルバム

ワンマンショー
土・NHK・夜8・00

昭和四十二年、コーラスグループ、ザ・サンダースを結成、四十四年にソロシンガーとして独立、四十五年「別れの夜明け」でデビュー、四十六年「また逢う日まで」でスターの地位を確立した尾崎紀世彦の登場で、ポピュラー、ウエスタン、ヒット曲を熱唱。

第三部は、ヒット曲「また逢う日まで」と、オリジナル曲「愛する人はひとり」「こころの炎燃やしただけで」「しのび逢いほか。

最後は、汗をかいて、力いっぱい歌って、聞いている人に喜んでもらって、これからもずっと歌い続けて、少しずつ大きくなっていきたいという願いをこめて「さよならをもう一度」で幕となる。

### レコード大賞新人賞全員集合！

日・福島・夜8・00

出演者は、橋幸夫、仲宗根美樹、松島アキラ、舟木一夫、西郷輝彦、都はるみ、バーブ佐竹、田代美代子、荒木一郎、永井秀和、佐良直美、矢吹健、ピンキーとキラーズ、ピーター、千賀かほる、高田恭子、にしきのあきら、野村真樹、安倍律子、ソルティシュガー、小柳ルミ子、南沙織、本郷直樹、麻丘めぐみ、森昌子、三善英史、青い三角定規。司会は高橋圭三、愛川欽也、見城美枝子。

オープニングは出演者全員がそろいのハッピに身をかためて登場。新人賞の新設された昭和35年度の受賞者・橋幸夫から順に紹介される。

### 狸ばやし

グランド劇場
土・福島中央・夜9・30

今夜は、織田作之助の原作「勁物集」の中の〝ためき〟を大西信行が脚色した作品。

さんざん苦労してきた女が、望まれて七十三歳の金持ちの老人と結婚。夫の死後、一生楽して暮らせると思ったのもつかのま、財産はすべて抵当にはいっていて彼女に残ったのは借金の山―。

### 世界の音楽

日・NHK・夜8・45

今夜のお客様は、ウィーン・モーツァルト少年合唱団のかわいい少年たち。モーツァルトがよみがえったように、大時代風のかつらをつけ、赤いビロードの上着に、金のジャバラがかわいらしい。

指揮は、慈愛深いエリッヒ・シュワルツバウエル。

立川清登の歌「永遠なる愛を」佐良直美の歌「ギリシャの海」。

### 幻想の未来

文芸劇場
土・第二・夜9・05

原作・筒井康隆、脚色・山元清多、演出・和田勉

内外SFシリーズの第二作。原作者の筒井康隆は、一部に熱狂的なファンを持つ多才な作家である。この作品は遠い未来世界を幻想的に描いた作品で、創世記の裏返しという皮肉な構成をたどりながら、終末へと進んで行く。それがわれわれ人類にとって、実のものとならないという保証は何もないことを考えさせる。

ある日、恐れられていた核爆発が続けて起こり、地球上の生物はほとんど全滅した。物語は、それからさらに後の遠い未来のことである。もはや地球上には「人間」と呼ばれるに値する生物は存在していない。わずかに有機物質的存在と認められるごく少数の生き物が、一種の本能に導かれて、仲間を求める旅をつづけている。

### きき物

## NHKテレビ ☆印は白黒

6・00 こどもニュース
05 歌はともだち
45 ネットワークNHK
7・00 ニュース
20 海外の話題
30 連想ゲーム
8・00 ワンマンショー▽尾崎紀世彦ベストアルバム
30 真打ち登場　落語「お化け長屋」柳家小三治
9・00 趣味とあなたと「推理する」美濃部亮吉
30 ニュース
45 ニュース解説
10・00 刑事コロンボ「ホリスター将軍のコレクション」

## NHK教育 ☆印は白黒

6・00☆テレビスポーツ教室「水泳」～環境と練習方法～
7・00 技能講座
30☆中国語講座
8・00 教養特集　近世の発見「文人　墨客」奈良本辰也　加藤周一
9・00☆通信高校講座　英語1
30☆通信高校講座　英語2
10・00☆通信高校講座　英語3
30☆通信高校講座
11・00☆たのしいフランス語

## 福島テレビ ☆印は白黒

6・00 山ねずみロッキーチャック
30 ニュース
7・00 マジンガーZ
30 「お笑い頭の体操」朝丘雪路　常田富士男
8・00 8時だヨ！全員集合「悪ガキ大戦争」佐良直美　にしきのあきら　浅田美代子
9・00 木曽街道いそき旅「御嶽宿に嫁いだ女」吉行和子　加藤嘉　小林達彦　郡司良　ほか
10・00 必殺仕置人
11・05 洋画「北極の基地・潜航大作戦」

## 福島中央テレビ ☆印は白黒

6・00 ニュース
10 ワン・ツー・チータ！藤圭子　湯原昌幸
7・00 おんぶおばけ
30 シャボン玉サタデー　金井克子　ほか
8・00 土曜ナイター「巨人対中日」＝中止の時＝8：00全日本プロレス中継9：00夫婦日記「妻のラブレター」
9・30 「狼ばやし」京塚昌子　乙羽信子　加藤嘉　谷幹一　田武謙三　藤村有弘　青柳美枝子
10・30 子連れ狼「北から南　西から東」橋本功
11・45 全日本プロレス中継

## 今夜の番組

### NHK第1 1340KC

6・05 譜曲・狂言　譜曲「山姥」～観世流～木原康次　木原康夫　ほか
7・00 ニュース
15 ニュース解説
25 ニュース特集
8・05 人生読本「医のみち」
15 趣味の手帳「通し矢の力学」
30 健康百話「こどもの手術」
9・05 文芸劇場「幻想の未来」梅野泰靖　三宅康夫　伊藤牧子　里見京子
10・20 若いこだま「ハード＆ヘビーロック特集」
11・23 夢のハーモニー

### NHK第2 1540KC

6・00 定時制高校「ここに学ぶ」
45 英語会話
7・00 ラジオ農業学校「戦後農政史」（12）
30 イングリッシュアワー
8・00 通信高校講座　数学1
20 通信高校講座　数学1
40 通信高校講座　地理B
9・00 通信高校講座　数学1
20 通信高校講座　古典乙1（漢文）
40 通信高校講座　倫・社
10・20 通信高校講座　現国2
40 通信高校講座　現国2
11・00 大学講座　英語

### ラジオ福島 1060KC

6・00 ニュースハイライト
20 こちら情報センター
45 プロ野球土曜ナイター「巨人対中日」①「阪神対大洋」＝中止の時＝6：45ナイタージョッキー7：00プレイボーイ誌人気投票オールスターパレード8：00シンガーソングライター特集9：00シルビー・バルタン実況録音
9・30 てっちゃん歌謡ジョッキー
10・30 MUハイフォニック　スピーク・トゥ・ミイ
11・20 全国歌謡ベストテン

### FM放送 ☆印はステレオ

6・00 日本の民謡　会津磐梯山　鎮山節　大島節　こきりこ節　新宮節
7・15☆軽音楽ホール～ジャズ・コンサート～ミスティー　エコー　ほか
8・05☆NHKシンフォニーホール　序曲ト短調・ブルックナー　ピアノ協奏曲イ長調K.414・モーツァルト　ほか
9・00☆ステレオコンサート＜ハワイアン＞　ウィナ・ウィナ　ホオナネア　ホロホロ・カア　ほか
10・20 芸術展望「音楽界の話題」
11・05 音楽夜話

## NHKテレビ ☆印は白黒

6・00 ステージ101
40 ふるさとのアルバム「隅田川」
7・00 ニュース
20 お笑いオンステージ　由美かおる　人見明
8・00 国盗り物語　「孫市見参」宍戸錠　松坂慶子　太地喜和子　林隆三
45 「世界の音楽」ウィーン・モーツァルト少年合唱団
9・30 ニュース
45 ニュース解説
10・00 ボリショイ・バレエ「ロメオとジュリエット」ナタリヤ・ベスメルトノワ　ほか

## NHK教育 ☆印は白黒

6・00☆若い広場「宇宙との対話」～SFと若者たち～小松左京　ほか
7・00 セサミストリート
8・00 教養特集「シルクロード幻想」井上靖　江上波夫　長島弘三　平山郁夫
9・00☆通信高校講座　数学1
30☆通信高校講座　数学1
10・00☆通信高校講座　数学1
30☆通信高校講座　数学1
11・00☆コンピューター講座

## 福島テレビ ☆印は白黒

5・30 「おさななじみ」三益愛子　北大路欣也ほか
6・30 ニュース
7・00 へんしん！ポンポコ玉　がんばれ兄ちゃん「友情のつぼめ返し」
30
8・00 「夏まつり日本レコード大賞新人賞全員集合！」橋幸夫　都はるみ　舟木一夫　小柳ルミ子　南沙織　三善英史ほか
9・30 日曜劇場　「たけくらべ」中野良子　あおい輝彦　仲雅美　石橋正次　奈良岡朋子　ほか
30 スパイ大作戦「暗号名Kをあばけ」
11・30 生きがい

## 福島中央テレビ ☆印は白黒

6・00 笑点
40 スターの横顔　「岡崎友紀」
7・00 ドラえもん
30 スターものまね大合戦　小柳ルミ子　森昌子
8・00 遠山の金さん捕物帳「見捨てられなかった男」中村梅之助　森次浩司　江夏夕子　横森久　広瀬義宣　中庫介
9・00 日曜洋画劇場「ロンドン・パリ大脱線」ロベール・デリー　コレット・プロッセ　ダイアナ・ドース　カトリーヌ・ソラ　ほか
11・00 ベストゴルフ

## 日曜夜の番組

### NHK第1 1340KC

6・05 ラジオリサイタル　チェロ・ソナタイ長調作品69・ベートーベン
7・00 ニュース
15 思い出の人びとこの1年　石田博英　ほか
8・00 お笑いラジオ寄席　三遊亭小円遊　牧伸二　月見おぼん・こぼん　桂欣治
9・05 民謡をたずねて～みちのく盆おどりうた集～
30 日曜名作座「幽霊塔」森繁久弥　加藤道子
10・20 新聞をよんで
30 国会討論会
11・35 夢のハーモニー

### NHK第2 1540KC

6・00 通信高校講座　地理B
20 通信高校講座　現国3
40 通信高校講座　現国3
7・00 精神薄弱児のために「余暇のすごし方」
30 イングリッシュアワー
8・00 通信高校講座　音楽1
20 通信高校講座　保健
40 通信高校講座　数学1
9・00 通信高校講座　数学1
20 通信高校講座　古典乙1（漢文）
40 通信高校講座　古典乙
10・20 通信高校講座　英語A
40 通信高校講座　英語A
11・00 イングリッシュアワー

### ラジオ福島 1060KC

6・00 想い出の歌集
20 こちら情報センター
45 プロ野球日曜ナイター「巨人対中日」①「阪神対大洋」＝中止の時＝6：45ナイタージョッキー7：00ヒット曲集8：00小柳ルミ子特集9：00日本レコード大賞グランプリ特集
9・30 歌謡ジョッキー
40 明日をつくる中小企業
10・00 レコードアワー
30 MUハイフォニック
11・45 ふるさとのうた

### FM放送 ☆印はステレオ

6・00 リクエストコーナー
7・15☆軽音楽の手帳　デイ・ドリーム　ヘイ・ボーラ　愛こそはすべて
8・00☆音楽のおくりもの　モノオペラ「横笛」全2幕　砂原美智子　原田茂生　松尾洋　指揮・森正
9・00☆ステレオコンサート＜ラテンタイム＞　パリでマンボを　この恋に生きて　出発　ほか
10・20☆現代の音楽　ポエティーク「喪服」から
11・05 名曲のたのしみ

IWAKI TAILORS CLUB
いわきテーラーズ・クラブ
あなたの思い出にのこるご結婚の佳き日のために　礼服をどうぞ！
ITC
大貝洋服店　いわき市平字月見町　TEL 74 7672
テーラー高島屋　いわき市平字中町　TEL 74 6837
高野洋服店　いわき市平南町　TEL 74 4460
大平テーラー　いわき市平字堂ノ前　TEL 23 4029

ボーナス ビッグセール
7月1日～8月15日
ボーナスであなたの愛車を！
期間中お買い上げのお客様全員に
カーステレオ（メーカー品）または
カー用品購入券（1万5千円）を
もれなく差し上げます
ヤーいらっしゃい！休日も営業していますよ
いろいろあるネ――安いネ――
NUI 株式会社日産ユーズドカーいわき
いわき市常磐関船町宮下（国道6号線沿い）☎43―4156
日産チェリー福島　日産サニー福島　福島日産自動車　福島日産モーター　4社直営

# 剣の天地（7）

池波正太郎作
中一弥画

## 面影（七）

髭（ひげ）の野武士が、（このとき……）と、ばかり、咆哮（ほうこう）を発し、足がもつれた小幡図書之介の真向（まっこう）へ太刀を叩きつけた。

いや、叩きつけたと見えた、そのとき髭男の絶叫が絶叫に変わった。

野武士たちは、あまりにも於富をあなどりすぎていた。

女持ちの細い短刀が、これほどに凄まじい威力を発揮して、彼らの首領を打ち倒そうなどとは、

『夢にもおもわぬ……』

ことであったろう。

図書之介は、飛び退って体勢をととのえ、太刀を構えたが、これも、

（信じられぬ……）

という顔つきで、於富を見やった。

『むう……』

苦痛のうめきをあげ、髭の野武士が必死に立ちあがろうとした。

と、このように書きのべてゆくと、野武士の襲撃の開始からこのときまで、数分の時間を経（へ）ているようにおもえるだろうが、事実は一分に満たぬ。

野武士たちの動揺（どうよう）も、数秒のものであったろう。

彼らは瞬時（しゅんじ）、気をのまれて、倒れた首領を見まもったが。

『うぬ！』

『よくも！』

いっせいに、図書之介と於富へ切りかかろうとした。

だが、それよりも早く、於富の躰がうごいた。

図書之介の背後から切りつけた若い野武士へ飛びついた於富の手に、太刀が奪い取られた、

『あっ……』

どこをどうされたものか、その野武士は、のめりこむように地面へ倒れ伏していたのである。

むしろ、勝ちほこった咆哮と、驚愕衝撃の叫びが一つになって聞えたといったほうがよいだろう。

髭男は、図書之介へ打ちこみかけた太刀を振り落し、仰向けに倒れた。

髭男の右眼に、細身の短刀が突き立っていた。

『あっ……』

野武士どもがざわめき、乱れ立った。

彼らは、いったい何で、このような事態が起ったものか……一瞬、とまどったようである。

短刀は、於富が投げたものだ。

今日の於富は短刀一振をたばさんでいるのみであった。


【入院随意】
鈴木助産院
院長 鈴木ミエ
副院長 池田敬子
いわき市平字田町五一 電(74)二七八八／産院専用(33)二九五八

【入院随意】
遊佐内科胃腸科医院
いわき市小名浜字丹波沼三八 電（昼）(54)五六五五（ビンク）（夜）(54)四六八八（自宅）

なめこそば・納豆そば・かにそば
宴会場の 酒喜庵
いわき市平・銀座通り 電(74)四四三一～二

小泉提灯店
小名浜駅前裏通り電(53)四四九七

■配達敏速■
牛豚肉問屋
合資会社 伊東牛肉店
本店／平・六町目 電(74)4753
平駅前 電(74)3180
支店／平大通り 電(74)5510
電(74)8374

湯泉がいつでもいっぱい
ふれております
湯本温泉 湯本駅から車で3分
日本観光旅館
ホテル みちのく
常磐下湯長谷町
電（〇二四六）(43)二二六四代

夏！
涼しいお部屋で
楽しむ日本料理！
新ゴボーで
柳川なべ
牛肉ロース柳川風
ご賞味下さい
お食事・商談・会合
お家族連れにご利用下さい
味処・割烹 柳
平・田町（新田町）電23—2590

住宅建築のご相談は
住宅コンサルタント
建築 設計 施工 鈴広建設
いわき市平字六人町一一 電(74)三九四三

栗杭木・枕木・土止板
常磐坑木株式会社
いわき市内郷御厩町 電(26)二五八一・二〇六二

秋のご婚礼に
新館大ホールは一八〇名様
中ホールは一〇〇名様
日本間は八〇名様
までのお席がございます
挙式から記念撮影
ご披露宴までご予約承り中
ただ今ご予約承り中
総合結婚式場
内郷会館
いわき市内郷駅前 ☎26—3161代

■快適な生活が、わたしたちのねがいです。
お部屋のワンポイントに…！
ジャルル ムード・ライト
（室内空気清浄器）芳香料入り
※すてきなムードとさわやかな空気をお届けします
＜用途＞一般家庭＝（居間 応接間・玄関・寝室・トイレなど）事業所＝食肉店・洋服屋・クリーニング店など）ホテル・レストラン・喫茶店・集会所・観光バス・食堂・バー・美容院
代理店募集
あなたもやってみませんか
サイドビジネスに最適です
商品は現在全国的に大好評の室内空気清浄器付きの〝ムードライト〟
☆代理店＝営業保証金要
☆代理店をおやめになるときは80%をお返しします
Charle MOOD LIGHT
実用新案3件
実用新案1件申請中
総販売元
KLサービス
県総販売元
たけや商事株式会社
新製品開発部
いわき市小名浜字辰巳町14の3
電(54)2261代

挙式からご披露までパック
■挙式場（30人様）
■和式宴会場（200人様まで）
■控室も十分準備いたしております
＜料理ご予算＞
3000（口取付き8品・お酒5本・ふろしきつき）
2500（口取付き7品・お酒3本・ふろしきつき）
2200（口取付き6品・お酒2本・ふろしきつき）
駐車場完備
小名浜港／92—3108代
総合結婚式場
彩よね

# 産業廃棄物処理に挑む

## 公害防止の担い手

SATURDAY 談話室

〝地域社会に喜ばれるような奉仕を社費で継続的に実施してゆくが経営上の大きなポイント〟と話す太田社長

### 社長さん

ひめゆり総業(株)社長
太田 忠雄氏

ひめゆり総業―それは、産業廃棄物処理という、もっとも新しい企業である。だが、悪臭の発生で〝招かざる企業〟として付近住民から総スカン。その当境にピンチ・ヒッターとして登場したのが現社長、太田さん。そして今、住民パワーの激しい反対運動の矢面に立たされている。まさに時の人である。

「全国で初めての産業廃棄物処理の会社であり、それなりの実績を残してゆかねばならない責務のようなものに毎日追いかけられ通しです。処理施設、その技術―すべてこれからの業種なので、赤ちゃんを生む苦しみに似た大変な努力を強要されているというのが実情です」と太田さん。やせぎす、どことなく弱々しい二枚目。この人が、この事業を…意外という印象を受ける。

「四十四年、会社が苦境のドン底のときに迎えられましたが―この企業が必要か、どうか、原点に立って考えたすえ、二次公害防止という公共的立場から引き受けました。もちろん、経営姿勢を正し、施設を完備すれば、付近の人たちに迷惑をかけずにやってゆける確信を得たからです」と装備を楽らげながらも語調は強い。

「産業廃棄物の処理は、家庭のゴミ処理と同じように、非常に公共性の高い事業です。その処理について、法律は排出者の責任で処理しなさい―と定めてありますが、排出者には大企業から個人企業まで含まれており、しかも、その多種多様な廃棄物を排出者の能力だけでは処理できないのが実情です。自治体でも、その処理施設や埋め立て地をつくって適切な処理ができるようにしなさい―ということになっております。私ども許可業者は、自治体や企業の処理を補充するのが使命だと思います」

「このように公共性の高い仕事でありますが、自治体の清掃工場のように、その必要性は、だれでも認めますが、自分たちの住んでいるところで処理されたくない―という素朴な住民感情にぶつかることになります。この感情を楽らげるには、近所の人たちに迷惑をかけないよう施設を完備、作業ミスがないよう努力すること、社費で継続的に地域社会に奉仕することが必要だと思います。過去に火災や悪臭で迷惑をかけていますが、火災については、埋め立て地に高発泡化学消火設備を完備、官庁をおき、万一の場合、自力消火体制を整えました。臭気については、完全脱臭技術が開発されていない実情から、悪臭の強いものは持ち込まないようにし、常時、消臭、消毒剤を散布していますが、より完全なものにするため、焼却、コンクリート固型化設備など三億円で設備計画を実施します。自治体の肩代わりの仕事だから、多少のことは―という安易な経営姿勢は絶対に許されません」と一言一句に熱がこもる。

「ひめゆり総業は、業界のパイオニアという自負で、たとえ小規模でも完備した設備と技術を持ち、社会的責任を貫いた経営実績をあげることが私のユメであり、責任だと思っています」と事業にかけた確固たる信念を披露する。だが、付近住民の反対運動も日ごとに強まっている。しかしこれは、ただたんなる一企業と付近住民の問題ではなく、工業国・日本のかかえている早急に解決しなければならない大きな問題である。

### 社会的責任を背負い
### 自治体や企業の肩代わり

**メモ帳**

大正十五年、いわき市渡辺町田部生まれ、46歳。
昭和十九年三月、東京都立国立中卒。
終戦直後、商事会社経営、その後、貿易部門に進出したが、朝鮮動乱後、樹脂の暴落で痛手を受ける。
二十八年、過労から病院生活を送る。
三十一年から、厳父経営のいわき市の石炭業に従事。
四十四年、ひめゆり総業(株)の経営に参加。現在、同社社長。
趣味は読書とマージャン。

【季節の花】　女児が　この赤い花と　かたばみの葉をつき砕いてマニキュア遊びはむかしのことだが　これが『つまべに』『つまくれない』の名の起こり　中国・印度が原産地

### 花　ほうせんか

(ツリフネ草科)

薄らかに　紅くかよわし　鳳仙花
人力車の輪に　散るは急がし
若山　牧水

繁殖は春の実生　赤・白・紫・絞りなど花壇植え　鉢植えなど


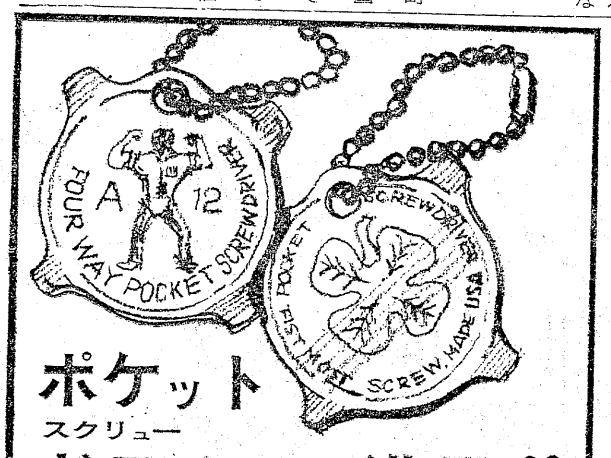

ポケット
スクリュー
ドライバー進呈!!
・ボトル・キープのお客さまに洩れなく
ボトル・ナンバーを刻印した　アメリカ製の
ポケット・スクリュー・ドライバー(キーホルダー)をさしあげます
COMPA
いわき市平駅前・不二屋ビル地下☎23―3003

夢をみたす
世界の味!
・平駅前店(マルサビル3階)は
夜10時まで営業!
お気軽にご利用くださいませ
〈小宴会・ご会合などにお座敷の用意がございます〉
中国料理　盧山
平・二町目(平和通り)　電23―3321～2
平・駅前店(マルサビル3階)電74―3820

ブームに湧くナウなスポーツ!
・アーチェリー(洋弓)
・卓(ピンポン)球
ドイツ製ワルサー銃使用
・エア・ライフル
【初心者には親切に指導いたします】

県公安委員会
指定射撃場
東映ターゲット
ロビン
いわき市平字紺屋町(旧　民劇跡)
TEL・23―7182(金曜日は定休)

# 困った坊やたち

## 変電所でカブト虫捕り
### 白銀町駅構内　一二万ボルトの下で棒振ろう

水戸鉄道管理局では、最近夜になると子どもたちがカブト虫をとるために国鉄の変電所へ行き、棒を振りまわしているのを見かけているので、命とりになるからと絶対変電所に近寄らないよう注意を呼びかけている。

いわき市平字白銀町の平国鉄現業事務所裏の変電所の電灯の回りにカブト虫などが集まるため、子どもたちはこのカブト虫を取ろうと金網を乗り越えて変電所にはいってくる。ところがここでは架線に二万ボルトという強い電気を送電しているので、感電したら大変なことになってしまう。

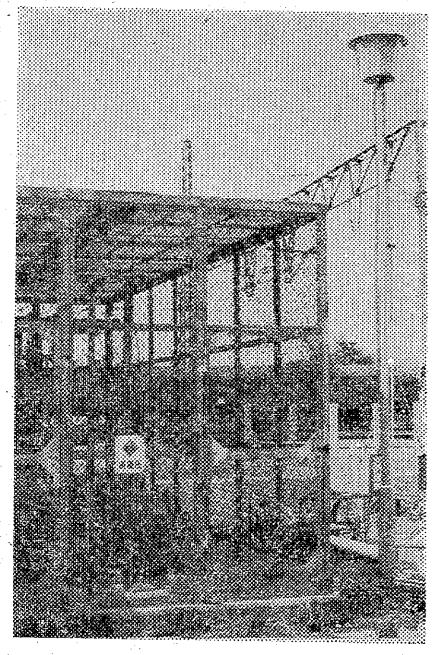

【カブト虫の集まるといわれる国鉄変電所の電灯】

昨年九月に常磐線小高駅の変電所で子どもが金網をよじのぼっている最中に感電。病院に運ばれ奇跡的に三週間のケガですんだが、六月二十九日には山下駅変電所、一日には日立木駅変電所にカブト虫を取ろうとして金網を乗り越えて棒を振り回していた子どもを発見するなど、夏休みにはいればさらに事故がふえようというもの。

このため水鉄管理局では付近の住民や学校を通して、変電所に近づかないようにと注意をうながしている。

## 犬の散歩族が小公害
### 御幸山公園下花壇　老人の奉仕にアダ

常磐老人クラブ御幸町長寿会（立花潔会長）はこのほど湯本駅前の御幸山公園下の花壇前に集合、花壇の手入れを行なった。

八十五歳の最高齢者をはじめ会員三十人近くが参加、真夏を思わせる直射日光の下で、ひたいに汗しながら除草、給水、清掃奉仕を行ない、見違えるように美しい花園に生まれ変わり、観光客の目を休めている。

月一回は必ずみんなが集まって行なう大掃除はことしで六年もつづいているが、毎日二人ずつの当番制で清掃、給水を行なって観光湯本として駅前の美化運動を行なっているのだが、いつも泣かされるのが犬のフン。公園下は朝の犬の散歩コース。毎朝十数人が犬を引っ張って運動がてら、自分も朝の散歩としゃれ込むのだが、花壇付近の草むらは犬が好む排せつ場所となって、犬は後足で土をかけたつもりでも、アスファルト舗装地帯だから、あちらの草の根元、こちらの草むらに犬のフンがゴロゴロ。

これで草むしりをするおとしよりの手に握られるのだから不衛生なことこの上なし。おとしよりの奉仕作業を妨害するのはもちろん『だいたい、おとしよりに犬の後始末をさせるとは何事』と近所の人たちも憤慨している。

【炎天下御幸山公園下の花壇を手入れするおとしより】

## 窓口に交通事故発生図掲示
### いわき中央署

運転免許証の書き換えなどで訪れた市民に、交通事故への思いを新たにしてもらおうーと、いわき中央署では、このほど死亡事故発生現場を示した地図を同署窓口の壁面に設置した。

この地図はトタン板製。カラー地図に主要道路が書き込まれている。地図上には磁石になっている赤い点が四十四個、黄色の点が二十二個、あわせて六十六個が置かれており、地図が小さいせいもあるのか、密集地点の迫力は大したもの。

赤い点は昨年発生した死亡事故、黄色い点はことし始めから現在までの死亡事故発生現場を示している。

同署を訪れる人は一日平均約三百人ほどいるが、そのうち大半は免許証や事故に関係している人たち。それだけに、窓口に設けられた地図は〝交通事故に対する意識を新たにさせる〟という目的は果たしている。

【死亡事故現場を示す地図】

## 黒崎さんら優良職員を表彰
### 平戸郷事務協議会

平戸郷事務協議会の第二十八回総会は十一、十二の両日、平市民会館で開き、次の優良職員が表彰された。いずれもいわき市役所。

黒崎一男主査、遠藤与一事務主任、櫛田キミ同、坂本利夫主事、斎藤ツヤ同、高野世津子同、佐藤幸子、坂本弥生。

## くらし随筆
### 時間を有効に　その1

斎藤正善

六月十日の「時の記念日」も過ぎたが、昔から〝時は金なり〟といわれている。

◇

名実ともに、時を金にすることはむずかしい。人生を豊かに、楽しいものにし、周囲の人たちとも仲良く気持ちよく暮らしてゆく。その中で、自分の成長してゆく時間の効果的な使い方も、このような考え方の中で工夫することが必要である。

時間のうまい使い方について、ひとつの提言をしたい。プランを立てること、時間をうまく使うためには、いつも自分の興味のあること、勉強したいこと、身につけたいこと、困っていることなどをはっきりと、つかんでおくことが必要であると思われる。このプランをはっきり掲げていれば、列車に乗っている時も、バスに乗ってる時も、歩いている時も、人間の目、耳などの五感が自分の知りたいことを効果的につかまえてくれる。

プランがはっきりしていれば本を読んでも、テレビをみて万全と活字や声を聞いているだけで、何も自分のプラスにはならないと思う。自分の知りたいことが、はっきりしていれば、見聞きするものから私たちは、随分と有益な情報やヒントが得られる。本や人の話やテレビ、ラジオなどから与えられる情報は、私たちの知りたいことを正確な答えとして教えてくれるものではない。

◇

しかし、こちらがプランを掲げているか、どうかでこのように見聞きするものが、私たちにとって貴重なヒントを得られることになったり、全くプラスないどころか、時間の「ロス」にもなったりするものである。

（勿来職安所長・勿来）

## ヘアさん

7933　中島安男

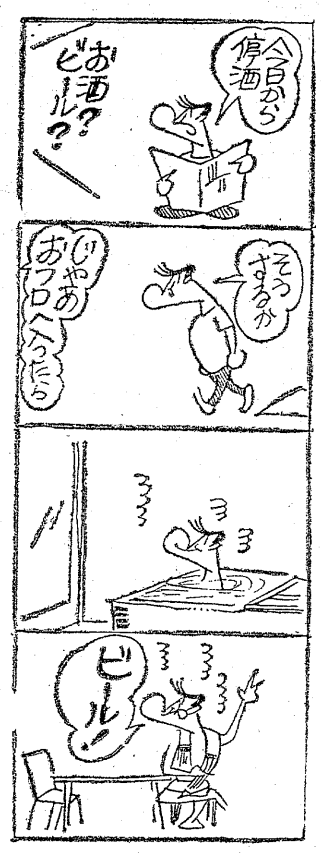


祝　平駅新築完成　●　7月15日から8月5日まで

★　国盗り物語観劇（帝国劇場）　★★★

・NHKスタジオ見学・新宿京王プラザホテル1泊ご招待

中元大売出し

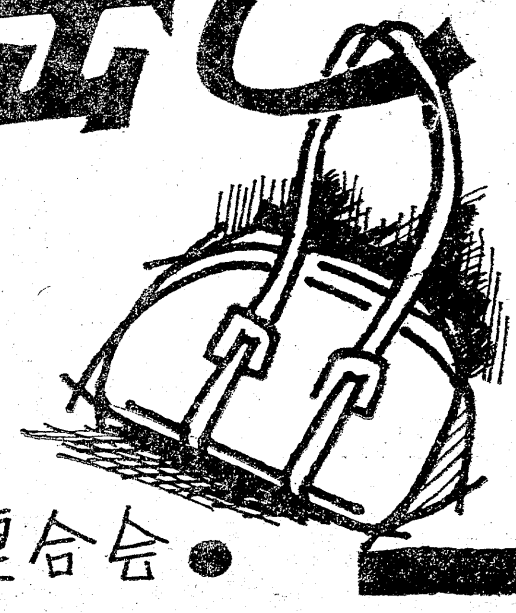

・お買い上げ高200円ごとにお楽しみ抽せん券を進呈いたします
・抽せん発表　8月10日いわき民報紙上及び各参加店頭
・当せん者……ご招待券と引き換え期間　8月11日～8月20日
・引き換え所……3町目鈴藤及び各商店会
・当せんされたお客様は9月4日ご招待です・
・発表日まで楽しみにお待ち下さいませ・

●●●平商店会連合会●

# きょうツユあけ宣言

【暑さ知らずの水遊び】

## 平地方は32・7度の猛暑

○…気象庁は十四日昼、関東地方のツユあけを宣言した。小名浜測候所の話では、関東地方と同じ気象状況のいわき地方も事実上のツユあけ宣言だそうだ。昨年は九州のツユあけ宣言が十五日だったから、下旬ごろを予想した長期予報よりぐっと早まったわけ。昨年のいわき地方は台風、高潮でツユあけどころではなかった。

○…この日、正午の平地方は好晴観測所によると正午現在で三十二・七度（小名浜二十四・六度）とこの夏最高。不快指数八十一・六四と全員が不快を感じる指数だった。

○…ムシぶろのような教室での授業は精神衛生にもよろしくないと、六月十八日にプール開きした平一小では二年生が水着に着替え、準備体操のあと小プールの方へドンブリ。

○…先生の笛を合図に一斉に水しぶきをあげて泳ぎ回ったり、水かけっこをしたりで、ここはかりはサワヤカ天国。金網越しに見る通行人のしかめっ面が対象的だった。

## 16日朝9時48分着

### ロケ第一隊が湯本駅へ

株式会社JMP製作の映画「雄太一九四五年の夏　氷雪の門」のロケーションがいわき市内郷内町前田、常磐炭砿西区世話所前あき地（二千六百平方㍍）で十六日昼ごろから二十日まで四日間（十八日を除く）行なわれるが、ロケの関係から一度に来るわけにいかず、分散して当日撮影するシーンに登場する俳優だけが入れ代わり来て、当日帰る予定。

第一陣は郵便局交換手になる二本てるみ、岡田可愛、木内みどり、野々村けい子など十三人で、十六日急行「ときわ1号」に乗り込み、九時四十八分に湯本に着き、休憩の後現地へ向かう。

十七日は千秋実（交換手局長）田村高広（南田洋子の夫で市民）が同時刻に来る。南田洋子は十八日来る予定だったがスケジュールの関係上来られず、十九日同時刻に浜田光夫（機関士）が来る。

ロケーションは十六日昼過ぎから始められるが、四日間で撮影内容は平和な楢太真岡の町に終戦後八月二十日ソ連軍が侵入して市民が逃げまどい、真岡を攻撃するというシーン。

【防空壕まで再現されたセット】

### 特急みちのく遅れる

常磐線青森発上野行き下り特急「みちのく」（平発午前十一時十一分）は、青函連絡線接続のため二十一分遅れ、午前十一時三十二分平駅を発車した。なお後続列車の影響はなかった。」

## 要求米価の貫徹決議

### 平農協で代表者大会

平農協（草野忠信組合長、四千組合員）では十三日午後三時から、いわき産業会館五階大ホールで、政府売り渡し米の要求米価貫徹生産代表者大会を開き、八十人余の農事組合長が参加、売り渡し米の大幅増額を採択して大会は終わった。

草野組合長のあいさつのあと来賓多数の祝辞があり議事にはいった。

基本農政確立に関する件として、国は農業軽視の姿勢を改め、農業を国の基幹産業として育成し他産業との所得均衡を図るため積極的に財政投融資を行ない、高能率、高所得農業実現の基本となる農政を確立すること。

要求米価貫徹に関する件では①本年産米要求米価十㌔当たり二千百八十五円（六十㌔一俵当たり、一万三千百十円）を貫徹するまで運動を続ける②生産者米価決定まで予約申し込みを行なわず、その後の対応は米価決定後決める③予約延期中は米の売り渡しは行なわないなどを満場一致で採択、次いで大会スローガン①要求米価一俵（六十㌔）一万三千百十円をかちとろう②の基本農政の確立を推進しようなど四項目を採択した。

なお昨年の要求米価は一俵（六十㌔）一万一千八百六十三円だったが、七〇・五％に当たる八千八百五円で国は買っている。

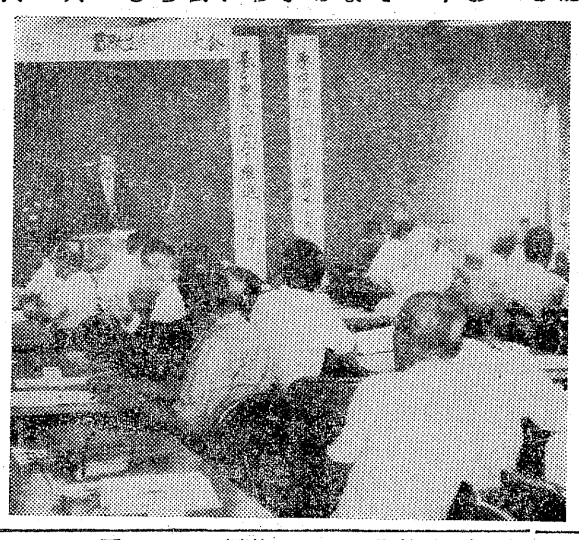

【米価貫徹生産者大会】

## 調査市場に磐城

### 県が水銀魚を再び調べる

県厚生部はいわき市の菊多浦海域の水銀汚染問題で魚介類の水銀検査を実施した結果、食品として不安がないことがわかり安全宣言をした。さらに県内の市場に出回っている魚介類の水銀検査を近く行なうことになったが、いわき市内では磐城保健所管内の魚市場が選ばれた。

調査対象となる魚体はカツオ、メバル、マコガレイ、サバなどで採取した魚体は県衛生公害研究所で分析する。

調査は総水銀量について行なうが、総水銀が厚生省暫定基準の〇・四PPMを上回った場合はさらにメチル水銀調査を行なう。」

## あす舞子浜で清掃奉仕

婦人会、青年会などが

いわき市平の高久青年会の鈴木信一郎会長ら五十人、高久婦人会小野カネ会長ら六十人、高久老人クラブ大谷武雄会長ら四十人は十五日、午前八時半から午後二時まで下高久の舞子浜一帯を清掃奉仕する。

### 自動車ドロを逮捕

いわき中央署から盗みの疑いで全国に指名手配されていた、住所不定、窃盗・詐欺など前科四犯、無職千勝文男(ぶん)は十三日午後五時、警視庁浅草署に逮捕され、同日夜、中央署に護送されてきた。

調べによると、千勝は三月七日夜、茨城県真壁郡協和町、呉服商飯泉ささん(ぶ)方前に止めてあった乗用車（時価四十五万円相当）を盗み、四月八日午後九時ごろ、いわき市・常磐ハワイアンセンター駐車場で、同市小名浜字船引場、タイル工坂巻博さん(三)所有の乗用車から車輪四個を盗んで逃げていた。

**小白井で歯科巡回診療**　いわき市川前支所は十五日午前九時半から小白井開拓婦人ホームで歯科巡回診療を行なう。

**内郷でアメシロ防除**　アメリカシロヒトリの計画防除は十五日内郷地区で行なう。


## 夕刊配達員急募

▽配達地区＝平下荒川久世原団地付近
平塩地内
▽配達時間＝夕方四時ごろから一時間前後
▽人員＝二名　高校生、一般（バイク免許所有者）

いわき民報社　電(23)一六六六(代)


### 交通事故

| | 発生 | 死者 | 傷者 |
|---|---|---|---|
| いわき中央署 | 4件 | 0 | 4人 |
| 〃東署 | 1件 | 0 | 1人 |
| 〃南署 | 2件 | 0 | 2人 |

（13日・県警交通企画課調べ）

### 釣りに出た老人が不明

磯釣りに出たまま、夜になってもおじいちゃんが帰ってこない」と十三日午後九時ごろ、いわき中央署にいわき市平豊間字原町七九、無職四家平次郎さん(七七)の捜索願いが出された。

同署では目撃者の話から塩屋埼灯台の南側を中心に捜索を始め、十四日は朝早くから地元消防団やもぐりの人たち約百人が協力して捜索しているが、十四日午後二時半現在まだ見つかっていない。

### 平球友会野球

◇菅波杯（14日）

| | | | | | | | | |
|---|---|---|---|---|---|---|---|---|
| 嘉見家 | 2 | 0 | 0 | 1 | 0 | | | 3 |
| 福島高専 | 0 | 0 | 0 | 1 | 0 | 0 | | 1 |

（嘉）松本（知）―鈴木、松本（達）

（福）合津―西村

▽二塁打＝舟山

### いわき球友会野球

◇七月大会（14日）

| | | | | | | | | |
|---|---|---|---|---|---|---|---|---|
| スイング大黒屋 | 0 | 0 | 1 | 0 | 2 | 0 | | 3 |
| | 0 | 0 | 0 | 3 | 0 | 0 | | 3 |

（大黒屋抽選勝ち）

（ス）矢吹―高塩

（大）藤田―時田

▽二塁打＝今野、山崎、渡辺（ス）時田（大）

ダークホース　0 0 0　0 0 2　0 1 0　1 0 1　X 0 3

フジコシ

（ダ）安藤―柏原

（フ）三浦―牛木、柳井

▽本塁打＝三浦、柳井（フ）

▽二塁打＝柳（ダ）

かってないみずみずしさと美しさで　執念の鬼才ドルトン・トランボが描く
青春の輝き　生きることの強さ　尊さ　素晴らしさ―
71年カンヌ映画祭審査員特別賞受賞／72年度芸術祭大賞受賞
<カラー作品>　監督・原作・脚本ドルトン・トランボ

ジョニーは戦場へ行った

ティモシー・ボトムズ／ドナルド・サザーランド／キャシー・フィールズ

前売り券発売中
大人500円（当日）600円
学生400円（当日）500円
<前売り場所>金沢屋／エンドー帽子店／天地堂／市川パン（平大通り）・マルトモ書店／平読書クラブ／ひかり座

同時上映・カラー作品
ブルーハワイ
エルビスの熱唱と甘美な恋で綴る華麗なミュージカル！
▷8月18日封切り
洋画は　ひかり座

ユックリと
ショッピングのできる
店に生まれ変わりました
ぜひ　ご来店下さい

平パーツセンター
内郷御厩町前田8の1　TEL・26―3533代

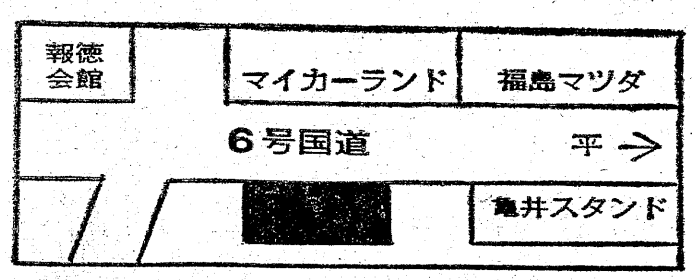


カーアクセサリー
モトクロス用品
ホンダ純正部品
スペアキー
東京海上火災保険 代理店

# 夏休みプラン

## 啄木と自然求め北海道へ

涌井園子さん（25）

〝夜九時半ごろ青森に着き、直ちに陸奥乗り込みぬ。夜は深く、青森市の電灯のみ眠たく気に花ぬきて、海に黒かし〟（啄木日記）。

〝大海原に向かって　砂に書き　死ぬことをやめて　帰り来れり〟

〝さいはての　駅に下りたち　雪あかり　さびしき町に　あゆみ入りにき〟

北海道には、私にとって啄木を通してのそれと、北海道に対する広大さと自然の偉大さのイメージがあります。だからことしの夏は、そのイメージを自分のものにしようと計画を立てました。

期間は八月十五日から一週間で、高校時代からの友人、米森裕子さんと二人だけで行くのです。しかし私たち二人は、自ら計画を立て、旅費を確保しての旅は初めてなので、それだけに不安と希望がまざっているのが現在の心境です。

まして、旅らしい旅をさしていない私たちは、旅のABCすら知らないのです。数多く旅をしている方は「ABCなど無いのだ」とおっしゃるかも知れません。けれども、私たちはそれすらわからないのです。

場所としで、湖を中心に摩周湖、阿寒湖、支こつ湖などを回ってきたいと思います。現在私の抱いている雄大さと、この目で見た雄大さの違いに毎日飽きることなく、そして早過ぎるくらいの一週間を送ることになるでしょう。そんな中で〝旅〟をつかんでみようと思います。

（平字十五町目・常磐女子短大生）

## 磐城登柳会でゆかたざらい

磐城登柳会（花柳登輝和会主）のゆかたざらいは八月二日午前十時から、いわき市小名浜字沖見の割烹旅館新よね大広間で開かれる。

だしものは長唄『藤娘』『五郎』など約三十番。出演するのは花柳登輝和師のお弟子さんたち約二十人と長唄連中。

商議所磐城支所に港まつりの事務局　いわき港まつり実行委員会事務局はいわき市小名浜花畑町のいわき商工会議所磐城支所内に設置され、連日天狗おどり、花火大会の準備に追われている。

## 税務答問

### 相続開始の年に贈与があった場合の取扱

【問い】私は去年の三月、父から時価三百万円の土地の贈与を受けました。ところが父はその年の十一月に急死しましたが、やはり贈与税の申告をしなければなりませんか。

（平・草野）

【答え】相続開始の年（あなたのお父さんの死亡の年）と同じ年に、あなたがあなたのお父さんから財産の贈与を受けた場合には、その贈与を受けた財産は、贈与税の課税対象として相続税の課税価格に加算することになっています。

しかし、あなたがもし、あなたのお父さんから前述の三百万円の土地以外の財産を、相続や遺贈によって全く取得していない場合は、相続税でなく贈与税の対象として、贈与税の課税価格に算入されることになっています。

（いわき税務署）

## 市況

### 魚類

（13日午後―14日正午）

十四日朝の小名浜はカツオが好漁。

【小名浜港】一本釣船一隻五十トン　巻網船二カ統十三ン

▼ツリガツオ　五万㌔　一九五―一一〇▼カツオ　一万三千㌔　四〇〇―三三〇▼キメジ　三千㌔　三三五―三三〇

【江名港】巻網船一カ統十八ン▼マグロ　五十六本　七八九―二六〇▼カツオ　一万五千㌔（二号品）一六〇

【中之作港】一本釣船一隻二十六ン三百㌔▼カツオ　二万六千三百㌔　四〇―一六〇

### 野菜

▼ホウレン草　五〇―二〇（東）▼菜類　一五―三（〃）▼ニンジン二〇〇円―五〇（〃）▼ゴボウ　二〇〇―一〇〇（〃）▼大根　四〇―一〇（〃）▼ネギ　一〇〇―八〇（〃）▼玉ネギ　四〇―二五（〃）▼キュウリ　八〇―一五（〃）▼ナス　一一〇―二〇（〃）▼キャベツ　六〇―一〇（〃）▼サツマイモ二五〇―四〇（〃）▼ジャガイモ　四〇―一〇（〃）▼ササギ　二〇〇―二〇（〃）▼トマト　六〇―一〇（〃）▼カボチャ　八〇―三〇（〃）▼ニラ　二〇―一〇（東）▼ピーマン　四〇―三〇（〃）▼シイタケ六〇〇―四五〇（〃）▼根ショウガ三五〇―二五〇（〃）▼葉ショウガ　五五―四〇（東）▼春菊　二〇―一〇（〃）▼レタス　八〇―二〇（コ）▼玉ネギ　一三―一〇（〃）

### 果物

▼バナナ　九〇―七〇（〃）▼モモ　二〇〇―七〇（〃）▼プラム　二〇〇―二〇（〃）▼プリンスメロン　二五〇―五〇（〃）▼スイカ　八〇―二〇（〃）

（丸平青果市場調べ）

## 株式・前場

本日の市況は旺盛な買い人気に支えられ続伸場面となった。朝方は造船、鉄鋼、重電の大型株が堅調だったほか、同和山、日鉱などの非鉄株、また合繊株、化学株も堅調だった。

さらにCVCCエンジンの技術供与でフォードと調印した本田技研が、大量の買い物を集め急伸したのが目立っていた。後半になって郵船中心の海運株や神鋼電などの一部の材料株も人気を集めていた。やはり相場の中心は市況産業株が中心であり、中でも鉄鋼、銅、紙パルプ、合繊を中心とする市況産業株は今後も息の長い相場を展開すると思われる。

おもな高い銘柄は北炭六円、三レ三円、触媒化学二十九円、東海鋼七円、三井金六円、東芝三円、神鋼電十六円、電工六円、本田技五十三円、山下船十四円。

安い銘柄は住友重機十円、シチズン四円、アルプス十三円、国際電五円。

【地元銘柄】クレハ百九十円、日本化成七十九円、常陽銀五百円、常磐興百二十五円、七十七銀三百九十円、東邦銀三百十四円。

（平・水戸証券調べ）

## きのうのボウリング

※小名浜大黒屋ボウリング
◇社会人対抗大会
▽団体の部

① 宮下商会（小名浜）二一八五
② 平井土建（同）一九九六
③ エリーナ（泉）一九八六
H・G＝馬上六郎（小名浜）二二七
▽個人の部
① 馬上　六郎（小名浜）五九八
② 平井　富夫（同）五五四
③ 平井　秀雄（同）五四八
※カタクラボウル
◇第二回アストライン杯月例大会
① 鈴木　宏（平）　六四〇
② 波　五郎（同）　六三三
③ 波　三四郎（同）　六〇五
H・G＝波三四郎　二五七
※ススカケボウル
◇第二回クラシックボウラー
① 鷲谷　圭子（平）　五六一
② 斎藤　喬（同）　五五〇
③ 高橋　辰夫（同）　五四九
H・G＝鷲谷圭子　二二四
※錦ファミリーボウル
◇第二十三回サバータイムボウリング
① 水野　光子（錦）　五五三
② 長谷川光平（同）　五一八
③ 佐藤　卓造（同）　五一六
二〇〇アップ＝水野光子　二〇九

## 映画案内

※【平】
☆ひかり座（六・三〇）呪いの館（七・五五）愛欲の道づれ（↓16日）
☆聚楽館（五・三五）フォローミー（七・一〇）ラ・マンチャの男（↓23日）
☆平東映（七・二八）喜劇・セックス攻防戦（九・〇〇）賞金首・一瞬八人斬り（一〇・二五）
☆平東宝（四・五〇）男の泣きどころ（六・三〇）御手神の丈吉・黄昏に閃光が飛んだ（八・〇〇）必殺仕掛人（↓24日）
☆アポロ座（五・五〇）太陽の果てに青春を（七・三三）ハイ・ジャック（↓17日）
☆名画座（五・五六）暴行（七・〇九）女盛離動（八・二八）猟奇色情絵図（↓17日）
☆平ロマン劇場（五・五〇）傷だらけの欲情（七・〇二）色情姉妹（八・一二）熟れすぎた乳房・人妻（↓17日）
※【常磐】
☆三函座　花と竜　新座頭市物語・笠間の血祭り（↓17日）
※【小名浜】
☆国際　職業別SEX攻略法　のぞき専科　悩殺のテクニック（↓17日）
☆鏡城座　色情旅行　淫獣操女（↓20日）
※【植田】
☆うえだ館　トリプルセックス　ブラックエース　ガンマン大連合（↓20日）
☆中央館　多淫な娘女　優雅な欲情　恍惚の密室（↓17日）
☆菊多館　モーテルの女王　女医の愛欲日記　残悪犯（↓18日）


## いわき民報案内

⊙…一ダン四行　一〇〇〇円
⊙…同一広告五回以上掲載は一割引き
⊙…お申し込み、お問い合わせは本社営業局広告部電㉓一六六六代＝支社、支局、いわきPRセンター＝電㉓〇六九〇へ

## 雑件

**車譲** 47サニーエクセレント（三十六万）▽コロナハードトップ（三十三万）程度極上　委細TEL・㉓4660へ

## 金融

**金融** ▽低利、親切▽電話㉓四五二四▽いわき市平字中町22の2　清芳商事株式会社

## 募集

**ウエートレス** ▽三十歳くらいまで▽平字田町　とんかつ・すが▽連絡先＝電㉔二九三九

**急募** ▽運転者（普通4トン車）▽募集・長距離3名▽委細面談・電話連絡も可▽連絡先＝電㉔四五七〇

**女性** 求む▽18歳～30歳くらい▽高給優遇▽委細面談▽平字田町「バー・セリカ」▽連絡先＝電㉕四七〇三（夜6時から）

## 貸し店舗

◆2階住宅使用可　8畳6畳建て坪約5・6平方㍍（17坪）平字長橋町矢内電機あと
◆貸し事務所　平字尼子町道路沿い　駐車可　約16平方㍍（5坪）

連絡先＝電㊽2605佐藤

## 貸室

**貸し室** ▽九畳▽ガス水道押し入れ付きトイレ共同▽独身女性向き▽場所＝平・一町目▽連絡先＝電㉓三三三六

**新築** マンション3DK▽六、六、四六、四平、DK（四平）▽ガスふろ、洗面所、トイレ▽平中神谷バス停そば▽電㉔三九三四

**アパート** ▽六畳四畳半▽台所玄関▽日照良し南向き▽駐車場あり▽場所＝平北白土（堀ノ内バス停近し）▽電㉔五五一三

**貸し家** 一戸建て▽六、六、四半台所バストイレ物置き付き駐車可▽場所＝平北白土三小敷地東側▽連絡先＝電㉔六三一五

**スナック** 譲る▽居抜き・約20平方㍍（六坪）▽場所＝平・田町▽連絡時間＝午後五時以後▽連絡先＝電㉔四二五四

**女子店員** 一名▽洋裁のできる方若干名▽委細面談▽平大通り（南町バス停前）ミッシーショップ『トミー』電㉔七七六四

## 募集

■女子事務員　2名
高卒以上　年齢22歳まで　事務経験者優遇
社会保険・失業保険・退職金制度あり
交通費全額支給　履歴書持参　委細面談
株式会社　福田建材店
いわき市平字正内町116　電㉓0121

■大型運転者　1名
・高給優遇・社保あり
・委細面談
常洋商事株式会社
いわき市内郷綴町榎木下　電㉖1001代

## 運転者急募

大型免許所有者　2名
※アスファルトローリー乗務
※年齢＝20～35歳
※給与その他委細面談
富士油業株式会社　小名浜営業所
小名浜字本町52（塩田ビル）
電㊹1260・夜㊹2068

## 急募

女子従業員　若干名
・委細面談
おしゃれの店
藤越化粧品店
平字田町銀座通り　電㉔2907

## 吉本高価買い入れ

最味の切手のご用命は
白銀郵書房
平駅前　白銀通り　電㉑二八四〇

お見合い写真には・・・
**助川写真館**
小名浜字本町　電㊸4842・㊷2308・㊹1120

## 夏期バイト生

募集人員　15名
・大学生男女・洋裁生・高校男子・給与・条件・その他委細面談・履歴書持参
亀宗　小名浜店
小名浜字蛭川南電㊷2793

## ◉運転者急募◉

普通免許所有者　2名
給与その他は委細面談
履歴書ご持参ください
株式会社　河内屋商店
内郷御台境町新町前　電㉓4121

## 麗人募集

◉バーテン　◉ボーイ
◉アルバイト歓迎
・高給保障　・年齢不問
・電話を下さい　委細面談
高級クラブ　ブービ
平・白銀町（石島ビル）電㉓4061

無線通信機・オーディオ部品
綜合部品専門店
マニアの店
**フタバパーツセンター**
いわき市平谷川瀬字明治町60－1
TEL・74－3004

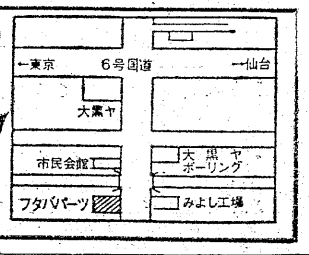


★INSTRUCTION★
ENGLISH CONVERSATION
Beginners', advanced class by R. HAUSER. private, group or company. Low tuition
ISHIJIMA Inc. ☎ (23)4001,5551

## 募集

◆女子店員　若干名
▷年齢不問
▷社会保険あり
▷委細面談
履歴書持参でおいで下さい
有限会社　鈴木薬局
常磐湯本町駅前通り電㊷2451

## 急募

◆男子広告美術工　3名　年齢18歳～45歳
◆女子広告美術工　2名　年齢18歳～24歳
◆女子事務員（年齢不問）1名
○経験者は特に優遇
○委細面談・履歴書持参
総合広告　工芸社
いわき市平字大町31　電㉔7078
工房・平谷川瀬字吉野作電㉓5019

免許番号　福島県知事（3）第43号
建設業県知事（般―48）第（2825）号
**東北土地開発株式会社**
いわき支店　平字白銀町
電23―1188・1189・2677

| | | | |
|---|---|---|---|
| 売り地 | 金山町 | 1261平方㍍（382坪） | 分割可 |
| | 3・3平方㍍ 3万 | 住宅最高環境抜群 | 仲介 |
| 売り地 | 小川町 | 2210平方㍍（669坪） | 公道面 |
| | 3・3平方㍍ 4・500万 | 買い得 | 仲介 |
| 売り地 | 平中平窪 | 917平方㍍（277坪） | 住宅最適 |
| | 3・3平方㍍ 2.6万 | 公民館歩1分 | 仲介 |

## 庶民金融

低利・敏速
お気軽にご来社下さい
福島県庶民金融業協会会員
**杉山商事**
平・十五町目一六（佐藤事務所2階）電㉓四四一四

新鮮な味の店　駐車場完備・出前敏速
**江戸前　栄寿し**
さかえ・第2・4月曜は定休日
いわき市平字三倉五五　電㉓三〇六六

祝祭日には家ごとに国旗
国旗一式　卸し・小売り
**さかいや本店**
平・六町目　電㉔二四八五・四七五二

## 幹部社員募集

住宅産業に躍進するカヨウ建設産業が事業拡充のため根性のある方で真面目な人を求めます社員の心を反響させ共に発展する会社…利益還元をモットーに働きやすい職場であなたの力を生かし出世の糸口をつかんで下さい

【営業品目】※ビッグテラス・カーポート・ファイロン・カラーハウス※木造プレハブ・鉄骨・鉄筋※フェンス・サニー瓦・屋上庭園（プロムナールーフ）人工芝※ニットーボー製品※以上の販売・設計・施工を主とします

【職種】設計士1・2級2名・大工職3名・運転手1名・営業部5名・建材部5名・営業事務2名

【給与】当社規定による※アルバイト・パートも可※面接随時・電連午後5～7時

**カヨウ建設産業**有限会社
本社＝いわき市小名浜字吹松6の16
電㊹4022倉庫㉒6683園芸部㉔5041