

夕刊 いわき民報

郵便番号 970
いわき市平字田田63-7
いわき民報社
振替口座(郡山)4028
社名 0246 1666
支社 0246 3560
支局 0246 2380
支所 0246 2903

新味の
魚清
平二電七四一六三三

地区新春バドミントン大会

11日 警女体育館に150選手

第八回いわき地区新春バドミントン大会(地区バドミントン協会主催)は十一日午前八時半から、警女体育館に約百五十選手が参加する。ダブルスのみ。なるべく試合数を多くするため、ブロック別のリーグ戦や争われるほか、バートナーは当日抽選とユニークな大会でもある。各即席ペアの戦いぶりが見もの。



世界のワインと
松阪牛鉄板焼き
専門店

平・三田小路
パール 2階
☎23-3388

福寿軒

ランチタイム
正午～2時
1,500円

小泉北郷に異説

いわきの画人

平・北目生まれは誤まり

実は浅川町 石川郡の出生

大須賀鶴軒(いんげん)とよに、いわきの画壇を二分する実力者として知られる小泉北郷(いんげん)が、「いわき市史」や「福島県史」に記されているように「登前郡北目村(現・いわき市平字北目町)生まれ」では、実は御所峠を越え石川郡浅川町生まれであることが判明した。来る十三日から、市文化センターで開かれる「いわきの文人画展」(市立文化会館)で、川部浅川町生まれであることが判明した。来る十三日から、市文化センターで開かれる「いわきの文人画展」(市立文化会館)で、川部浅川町生まれであることが判明した。来る十三日から、市文化センターで開かれる「いわきの文人画展」(市立文化会館)で、川部浅川町生まれであることが判明した。

文人画展の調査で判明

北郷(関しては)これまで、市史「十巻・人物」に「弘化三年(一八四〇)平・北目生まれ。本名は金兵衛。北目村に生まれたので北郷(号)した」と記されており、いわきの生誕画人として紹介されてきた。実際、いわきに生まれ、彼の筆による作品も市内に数多く残っており、今回の調査でも、鶴軒「古銀治時代に住んでいた北郷の家(大きな松が印象的)」

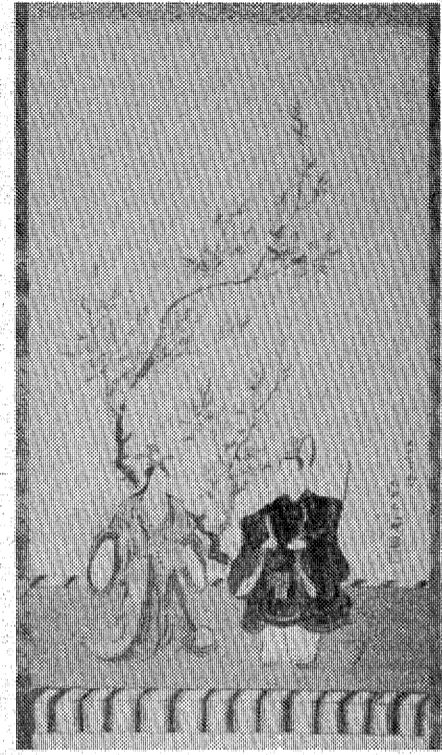
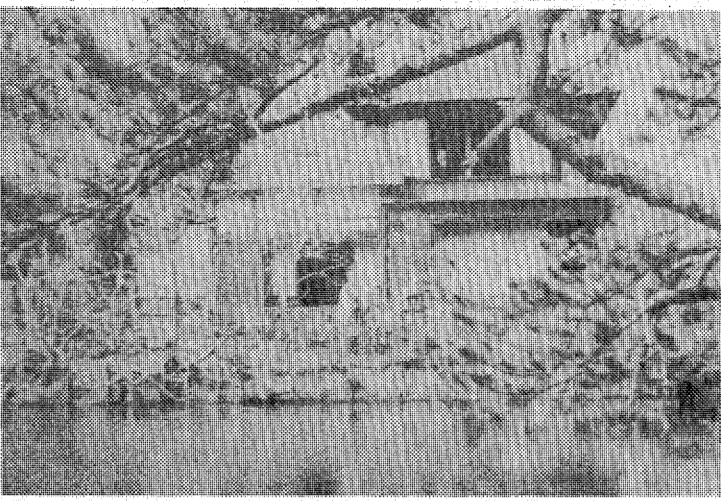

実家に系図書など

古鍛冶町に詳しい人求む

また、これまで不明だった彼の詳しい足跡についても、平町生まれの小泉英次を養子に迎えた古鍛冶町に住んでいたこと、大正年間(一九一七)九月二十五日に東京都小石川区丸山町で死亡(享年七十二歳)、吉祥寺にある寺に埋葬されたことなどが明らかとなった。浅川町の実家には彼を含む系図書や肖像写真、東京から出した手紙など多数の資料が残っており、同町では、郷土が生んだ画人として、すでに展覧会まで実施しており、北郷が同町出身者であることはほぼ確実。市史や県史が加筆・訂正されるのは時間の問題だろう。

好間・熊野神社で建国祭

11日 記念講演会

いわき市好間町の熊野神社(田代宏宣)は十一日午前十時から本堂で「建国祭」を開き、十一時から関係有志による記念講演がある。

全国でいま話題のおひなさま
一つの花をテーマに製作された古典的で
ファッションなおひなさま
花づくし雑

ささき ファッション
グループ
おもちの ささき
平塚ビル3F ☎22-1943
湯本駅前一番街 ☎44-3311-113
内郷ショッピング ☎27-3333

1980 SPRING

いま始まる
幸せな愛のプロローグ
パレスいわやでは、
ご婚約から、挙式、披露宴
ハネムーンまで
まごころのお手伝い。

ご婚約予約承り中!!

パレスいわや
いわき市鹿島町久保梅田4-1 ☎58-5555

(第三種郵便物認可)

いわき民報

昭和55年(1980年)2月6日 (水曜日) 第10466号(4)

※昭和20年・静岡
疎開児童の生活
戦時末期、学校などの集団疎開を体験した国民学校児童は約十四万人。東京渋谷区の長谷川国民学校の六年生から三年生までの約二百四十五人は静岡県下の三つの寺に疎開した。



【長谷川国民学校疎開児童生活】と題する三分の二は、昭和二十年三月に作られたもので、表紙をしながら本を読み、防衛隊(?)の振り、草履つくり、戦術訓練など、起床から就寝まで、日々の生活を記録している。



【旅立ちに愛か】
指物歌の伊平(土屋嘉男)は十七年前に別れた妻(およし)と口みそとの間の一人娘お加代(田中健)が嫁に行くと聞いて、一目会いたくして、およしに帰って来てほしいと泣きわめ、その晩は酒を飲んで死にかけた。

NHKテレビ
☆印は白黒
6:00 600こちら情報部「80ニュースゾーン」サーフスキー
25 プリンプリン物語
40 きょうの福島
7:00 NHK23時
27 NHKガイド
30 運想ゲーム 金田龍之介 藤田弓子 五木ひろし 森島子
8:00 風の陣人「薩摩の血風」勝野洋 西田敏行 友里千賀子 夏目雅子 名取裕子 細川俊之 坂東八十助
9:00 N・C・9 小浜雄人 羽佐間正雄 野田和美
40 「冬の祝福歌」高橋洋子 本田博太郎 小山明子
10:00 新日本紀行「麓を走る神々」〜宮城県栗駒山麓〜佐々木敦アナ
30 解説「イランの新風」
45 スポーツアワー
11:00

NHK教育
☆印は白黒
6:00 英語会話II「皮肉を言うこと」
30 ピアノのおけいこー中級ー「選挙候 ソナタ第一番 変奏から」
7:00 中国語講座「遅刻じました」
30 昭和回顧録「疎開児童の生活」
8:00 NHK文化シリーズ「現代の科学「脳の中の言語」ーことばの座ー」テレビコラム
45 きょうの料理「いわしのロールオープン焼き」
9:00 名曲アルバム
25 通信高校講座 生物I「遺伝子のすたがた」
30 通信高校講座 化学I 吉田善雄
10:00 通信高校講座 物理I「放射線」
11:00 フランス語講座「誰をおさがしですか」
30 大学講座 情報と認識「情報システムの構想」

福島テレビ
☆印は白黒
6:00 FTVレポート
30 コープ
55 あしたのあなた
7:00 ザ・ウルトラマン「怪獣になったモンキ!!」ナッキーはつむじ風「能登半島に虎が出た」神原郁恵
8:00 噂の刑事トミーとマツ「燃えよドラゴン鎌倉の決闘」国広富之 松崎しげる 林隆三 志穂美悦子 津村隆
9:00 家路PART2「2億5000万円の遺産」<終>京マチ子 佐野浅夫 梶芽衣子 郷ひろみ 伴淳三郎
10:00 「旅立ちに愛か」若尾文子 中村敦夫 田中健 小川知子 根上淳 尾美としのり 山村聡
11:00 くいしん坊!万才
55 プロ野球
15 八丁堀暴れ軍団

福島中央テレビ
☆印は白黒
6:00 サイボーグ009「あばけ三兄弟の秘密」ジャスト
30 燃えるアタック「日本一コンビの秘密」荒木由美子 南条豊
30 謎のカーテン!「主婦業」寺島純子
8:00 あさひが丘の大統領「勉強とはなんだ」宮内淳 片平なぎさ 秋野太作 樹木希林 谷津人 井上純
54 スポット
9:00 水曜ロードショー<1971年イギリス作品>リトル・ロマンス特集「小さな恋のメロディ」マーク・レスター ジャック・ワイルド トレイシー・ハイド
10:54 トモ子・話のらくがき
11:00 きょうの出来事
15 11PM
12:20 警察医サイモンロック

今夜の番組

NHK第1
1341KC
6:00 NHK解説
05 午後6時のロータリー「民謡」竹内勉
15 ことばの十字路
40 NHKジャーナル
15 NHKガイド
57 ラジオジャーナル
7:00 おしゃべり歌謡曲「ジョーカー」トキオック
40 トラベルジョッキー「我がスガ人生」
9:00 連続ラジオ小説「三人の伝説」
05 健康百科
20 おやじと私
10:00 っぽん小のメロディー「森の小径」「新雪」
30 演芸広場 漫才「汽車の旅」歌謡漫談
11:00 夢のハーモニー「アララフ」協奏曲「おもいで」夏
05 朗読55

NHK第2
1539KC
6:00 そろばん教室「5級の標準テスト」谷幸夫
20 基礎英語 小島義郎
40 基礎英語 安田一郎
7:00 カレントトピックス
15 英語会話 東後勝明
30 中学生の勉強室「数学」森本順久
8:00 通信高校講座 英語A 酒巻晴行
20 通信高校講座 英語A 橋本光郎
40 通信高校講座 英語A 安東伸介
9:00 通信高校講座 保健体育「保健」田中恒男
20 通信高校講座 日本史 河上一雄
40 通信高校講座 倫理・社会 鶴沼裕子
10:00 通信高校講座 現代国語 田村達之
40 通信高校講座 現代国語 田村達之
11:00 スペイン語講座
20 中国語講座
40 フランス語講座

ラジオ福島
1062KC
6:00 ハイライト
20 お帰りのあなた
50 三菱ドライブインジョッキー
7:00 弁慶と半若丸のどさんこんさーど
10 おもしろハウス
30 今日ほかほかベストテン
8:00 芥川隆行の演歌ひどり
30 ザ・ヒットパレード
9:30 夜のヒット歌謡
40 セミナー・オブ・トキョー
50 輝け全日本パロディ大賞
10:00 ミュージック・イン・ハイフニック
30 パレード45
50 青春の足音
11:00 龍介のひとりごと
10 岡本太郎のかぎりなき青春論
15 イングリッシュ・フォー・ヤング
20 POP TOWN EXPRESS

FM放送
☆印はステレオ
6:00 ☆夕べのひととき
7:00 ☆15サウンド・オブ・ポップス<人気男性シンガー特集>「フット・プリント」「ルック・アップ・ザ・マウンテン」「ニュース」
8:00 ☆FMクラシックアワー「チェロ・ソナタ 第1番」〜長調 作品5第1「チェロ・ソナタ 第4番」長調 作品102 第1「チェロ・ソナタ 第3番」長調 作品69
10:00 ☆サウンドストリート「ガラスの言葉」「旅の宿」「ひらひら」「今日からそして明日から」
11:00 ☆ふたりの部屋
15 ☆クロスオーバーレイン「エンド・オブ・ザ・ワールド」55

Coffee & Pub 北吹館
平・田町 大真ビル

東京チャンネル
6:00 ステレオ音楽館
26 キング・ボックス
45 マンガのくに
7:15 ふるさとむかしばなし
30 未来ロボダッタニアス
8:00 三波伸介の凸凹大学校 小柳ルミ子
54 緊敵な女たち
9:00 そは屋梅吉捕物帳「江戸を走る影法師」中村梅之助 志垣太郎
54 さらばらしい世界
10:00 人に歴史あり
30 SIAワールドビッグ
11:00 テレビジョン23
30 日立サウンドブレイク

フジテレビ
6:00 レポート6:00
30 レポート6:30
7:00 チルチルミチルの冒険旅行
30 クイズ・グランプリ
45 スター・キーン
8:00 銭形半次「みみずく屋敷の花嫁」大川橋蔵 香山美子 森田健作
54
9:00 「女たちの家」京塚昌子 篠田三郎 水沢アキ 浜畑賢吉 大村崑
54 くいしん坊!万才
10:00 相性診断「あなたと私はピクニックで翔んで二人のノゾキ撃退術」
11:00 レポート23:00

TBSテレビ
6:00 テレレポート
30 コープ
7:00 ザ・ウルトラマン
30 ナッキーはつむじ風
8:00 噂の刑事トミーとマツ「燃えよドラゴン鎌倉の決闘」国広富之 松崎しげる
9:00 「家路PART2」<終>京マチ子 佐野浅夫 梶芽衣子
55
10:00 「旅立ちに愛か」若尾文子 中村敦夫 田中健 小川知子 山村聡
55
11:00 デスク
15 スポーツデスク

テレビ朝日
6:00 サテライト
30 レーダー
50 ドラえもん
7:00 霊感ヤマカン第六感
30 水曜スペシャル「翔んで飛んで大冒険!!」長介の人間旅行アフレコ特集!いかりや長介
8:54 欽ちゃんのどごまごまご
9:00 欽ちゃんのどごまごまごの「今夜突然!!」風景色20才のメロディー…高田みづえ
10:00 特撮番組「警視庁着外刑事」二谷英明 本郷功次郎 藤岡弘
54 レディス・アイ
11:00 ファイナル

日本テレビ
6:00 巨人の星
30 ジャスト
50
7:00 ベルサイユのばら
30 謎のカーテン!
8:00 あさひが丘の大統領「勉強とはなんだ」宮内淳 片平なぎさ
54 スポット
9:00 水曜ロードショー「小さな恋のメロディ」マーク・レスター ジャック・ワイルド トレイシー・ハイド
10:54 スポット
11:00 きょうの出来事
15 11PM
12:21

ジョニー・誠レコードデビューから10周年記念として『いわき・フルス』発表会と...
レコード大賞・NHK紅白23年間出場「フランク永井」と共に参加しませんか!
コンサート
ジョニー企画
21-3537
(フランク永井一行)当日宿泊します。
宿泊・結婚式・宴会 会議・展示会
JOHNNY CONCERT
デビュー10周年おめでとう
地元いわき市の皆さん僕どうようジョニー君を応援して下さい。
フランク永井より
使って安心、音との信頼
ビクターカラオケシステム
いわき市平上荒川鹿島街道高専前
(0246)23-7647
会場・平市民会館大ホール
PM・2:00
PM・6:30
コンチネンタル
いわき市平上15町目20-4
ホテルサンルート(B1)

調査レポート 大学への進学意識

適性・実力は模擬試験で 悩みのタネは自分の能力!?

受験勉強の方法は

男女ともに「自習」が圧倒的に多い。もちろん勉強方法はいろいろあるが、前回は男子の約40%の増加と、女子の約30%の増加と、新学習指導要領からの個別指導の現況が読みとれる。そのことが、予備校・進学塾へ通うものの六・二割減の八・三割になったのは、断定したが、家庭教師ややや上回ったこととあわせてみると、年々塾離れが目立つ。

問7. どんな勉強方法をしていますか。

	全体	男子	女子
自習している	76.3	77.3	74.7
予備校などへ通っている	8.3	9.3	6.5
家庭教師についている	2.2	2.2	2.1
学校の補習授業を受けている	12.0	10.0	15.7
その他	1.2	1.2	1.0

九月以降の自習量は、自習している時間は、平均二時間以内(約)に集中している。中学進学後、平均二時間以内(約)に集中している。中学進学後、平均二時間以内(約)に集中している。

問8. 高校3年生の9月以降の自習時間は、

	全体	男子	女子
3時間以内	21.4	21.3	21.6
4時間	36.8	35.3	39.2
5時間	28.2	29.1	26.6
6時間	11.0	10.9	11.3
7時間以上	2.6	3.4	1.3

度旺文社調査、しかも、本学の調査でも三・四時間を示している。予習・復習に費やす平均的時間数といえよ。長時間組(6時間以内)は、前回より男女で変化をみせ、それ以外の勉強時間は減少している。やはり、進学指同意識が早まったことの影響と考えられる。

進学の悩みとは

悩みは自分の能力に不安と絞られている。高校での成績や模試などで、おそよ力は知っている。適性への不安はつきまとうものである。

問9. 進学について悩んでいることは、

	全体	男子	女子
自分の能力	86.7	86.7	86.8
学部・学科の選択	4.4	5.3	2.9
進学指向で親と自分の希望が異なる	5.3	5.3	5.3
その他	3.6	2.7	5.0

の男女の相違は、そうした問題の反映ともいえる。なお、A(その他)で男子十七人中四人、女子十九人中六人が「進学は全くない」と。この意見は、これまで全くなかった回答である。

模擬試験について

A 在校生・進学待機中の卒業生(以下卒業生)の二〇%が、模擬試験を受けたことがある。B 前回は三回以下、最も多く四回以上。

問10. A模擬試験を受けたことがありますか。

	高校3年生			進学待機中の卒業生		
	全体	男子	女子	全体	男子	女子
あ	94.9	94.1	96.1	97.8	97.1	100
な	5.1	5.9	3.9	2.2	2.9	0

問10. B受けた回数は、

	高校3年生			進学待機中の卒業生		
	全体	男子	女子	全体	男子	女子
1回以上	30.6	32.6	27.4	21.3	24.2	13.0
5回以上	50.5	48.1	54.2	47.2	45.5	52.2
10回以上	18.9	19.3	18.4	31.5	30.3	34.8

「A」と「B」と答えたものに

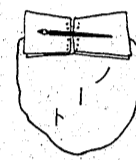

「落第しような二人は特別授業を行ってこられたが」

勉強とはなんだ!

80 ニュースポーツ、サーフ・スキー

小さな恋のメロディ



さきもの

闇を走る神々

能登半島に鬼が出た!

燃えよドラゴン 鎌倉の決闘

薩摩の血風

サウンド・オブ・ホップス

突然、ゴンドウ先生(長沢)の転任が決まった

【ゴンドウ先生の引越し荷物をかいて、四人は四苦八苦】

燃えよドラゴン 鎌倉の決闘

薩摩の血風

ボクにいい名前をつけてネ!

おかげさまで創立5周年。でも「ボク」の名前がありません。誰か、ボクにいい名前をつけてください。

採用の方には豪華プレゼントいたします。(採用の方へは3万円相当の賞品・次点2名様へ記念品をさし上げます)

おまかせ下さい。お家のメイク・アップ。塗装のことなら、どんなことでもお気軽に。

アパート、マンション、ホテル、店舗、ご家庭内・外の塗装也

★建築塗装のプロフェッショナル

有限会社 白坂塗装

〒970 いわき市平南白土字勝負田100 ☎(0246)22-4600 22-4608 取締役社長 白坂 正春

ボクの名前大募集!!

正しい薬の使い方

病気にとってなくてはならない薬だが、その使い方を一歩間違えば毒にもなる。県保健環境部薬務課は『薬の知識』についてのパンフレットを発行、啓発に当たっている。その要点を拾ってみた。

- ①説明書をよく読むこと
- ②用法、用量、効能、効果、副作用の注意などが書いてあること
- ③よく読んでから使用する習慣を身につけよう。
- ④用法・用量を守ること
- ⑤薬の使用は、用いる量と非常に深い関係があり、間違っていると、有害な作用を生ずる恐れがあります。ですから定められた用法や用量は、必ず守ることが大切です。
- ⑥飲む時間を守ること
- ⑦きめられた時間を守らないと、効果がなくなったり、強すぎたり作用を起す心配があります。特に時間の指示があるときは、きめられた通りにしましょう。
- ⑧(1)食前服用(食事前30分) (2)食後服用(食後30分以内)

④(食前服用)食事後約二時間(4)何時間(に)服用(食事)に関係なく、きめられた時間(に)服用する。

⑥(併用を避けること) 薬をむやみに何種類も併用すると、思わぬ副作用があったり、病

⑦(食前服用)食事後約二時間(4)何時間(に)服用(食事)に関係なく、きめられた時間(に)服用する。

⑥(併用を避けること) 薬をむやみに何種類も併用すると、思わぬ副作用があったり、病

古い薬は処分して… 一歩間違えば毒にもなる

医師が患者を診察して、薬が必用な場合に「処方せん」を書いて患者に手渡す。「処方せん」には患者の病名、薬の名称、用法、用量などが記されています。患者が処方せんを薬局で受け取り、薬を処方せんに基づいて、調剤して処方せんに基づいて、調剤して患

医師が患者を診察して、薬が必用な場合に「処方せん」を書いて患者に手渡す。「処方せん」には患者の病名、薬の名称、用法、用量などが記されています。患者が処方せんを薬局で受け取り、薬を処方せんに基づいて、調剤して患

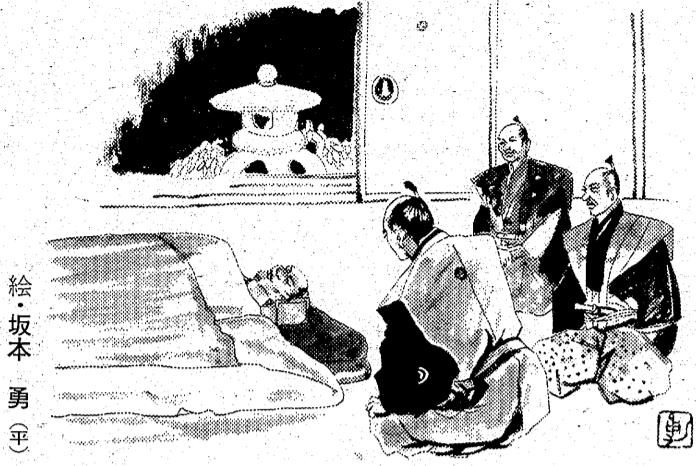
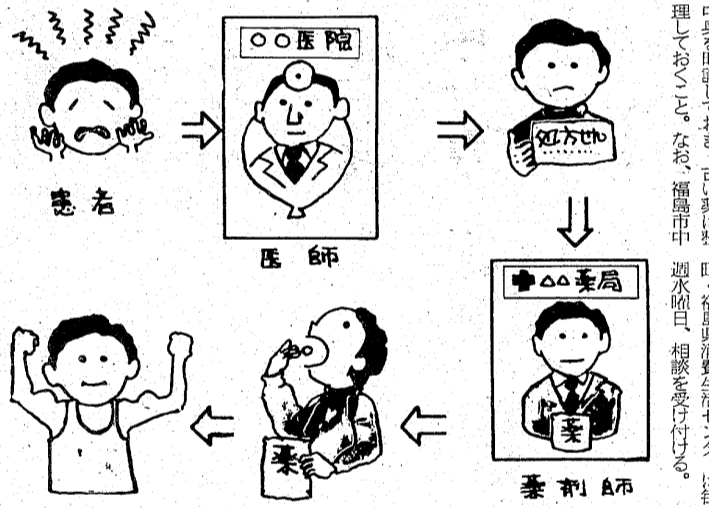

「米納」についても、田畑を、上、中、下、下々に分け、その年貢率は最も重いものは米納(収穫の六割七厘八毛)にもなっていた。

「米納」についても、田畑を、上、中、下、下々に分け、その年貢率は最も重いものは米納(収穫の六割七厘八毛)にもなっていた。

第一話 頼母、ご善政!

作・さとうもとかつ(泉)

頼母は、百俵の収穫があった時に、八八俵を年貢として藩に納め、残り十二俵が自分たちの口に入る。しかし、そのうち五俵は藩に納め、残り七俵は自分たちの口に入る。しかし、そのうち五俵は藩に納め、残り七俵は自分たちの口に入る。

頼母は、百俵の収穫があった時に、八八俵を年貢として藩に納め、残り十二俵が自分たちの口に入る。しかし、そのうち五俵は藩に納め、残り七俵は自分たちの口に入る。

創作少年葉隠れ

葉隠れ(せんご)を創設している。鳥居氏の「小物成」(もも)も地を放し、米納のほか、(鳥居氏)鳥居氏の年貢(米納)の創設・いわき市史、鳥居氏の小物成(例)は、

葉隠れ(せんご)を創設している。鳥居氏の「小物成」(もも)も地を放し、米納のほか、(鳥居氏)鳥居氏の年貢(米納)の創設・いわき市史、鳥居氏の小物成(例)は、

ペットの店 駐車場完備

小鳥・虫・餌・鳥カゴ・ペット用具・ペット薬品

あなたの愛物のハク製を承ります
巻毛の赤カナリヤが入荷します

竹内小鳥店 平第三小学校南側 ☎22-5125

筋金入りのたのもしい奴!

新発売 **オーツハイステールラジアル**

オーツローンをご利用下さい

オーツタイヤ代理店 株式会社 **日新ゴム商会** 平五町目 ☎2011(代)

味自慢の……焼肉レストラン

鹿島街道沿い **コリア** ☎58-4235

あなた…知ってる?

クロロフィル美顔法

ニキビ・シミ・肌あれ・小じわなどで3年・5年と悩んだ方でも、肌の生理をよく理解し適切な手当・手入れで平均2カ月ぐらいいきれになります。費用は初回8000円ぐらいいから、あとは1000~1500円ぐらいいです。お気軽にご相談ください。

いわき美顔教室 平・小太郎町日新ビル6階 ☎24-0430

ミニバイク(50cc)オールクレジット
ホンダ・スズキ・ヤマハ

36回払

平ニューホンダ ☎74-5548

開店記念 **100%融資中!!**

☎24-2233(代)

サラリーマン・主婦・OL・自営の方お気軽にお越し下さい

◆必要書類: 実印・印鑑証明・住民票(家族全員)・保証証(国・社)

◆支払い方法: 1回~24回払い

サラリーローン **タケミツ平支店** 平五町目16の8 八百真五町目ビル2F 6号国道

200万円まで 無担保融資

レジャー・結婚・増設・運転免許取得・医療費・ショッピング・教育など、ご用途は自由です。

より返済しやすい高金利融資です **ファーストローン** 51万円~200万円まで

よりお手軽な融資づくりに **スピードローン** 3万円~50万円まで

●ネット網・全国101店 貸付総額4,000万円 東証1部上場クレジットの

オリエントファイナンス

いわき営業所 ☎(0246)23-1131
福島営業所 ☎(0245)23-2711
郡山支店 ☎(0249)23-1100

平 駅 前 新 規 オ ー プ ン

……粗品進呈……

リスムローン 最高60万円 日歩13銭 実質年利47.45%

プランニングローン 最高100万円 日歩10銭 実質年利36.50%

健康保険証・給与明細書・住民票等元金均等分割払 最高3年以内

バスローン 最高40万円 日歩15銭 実質年利54.75%

——全国ネットサービス——

日本消費者金融協会(JCFA)会員:36007号

Yenshop 日武富士

平支店 ☎(0246)24-1711

福島支店 ☎(0245)21-2651
郡山支店 ☎(0249)34-5101

●贈答用●婚礼用●霊前用

花 は

☎21-1187(いはな)へ

●生花教室・池坊・小原流・草月流・古流・胞生派 いっつも人前でできます

花を全国どこへもお届けいたします

日本生花通信配達協会加盟店

菅井生花店

いわき市平白銀町29 ☎21-1187・74-2581

運動不足の解消法

運動不足が現代人共通した悩みの一つ。だが、それとは逆に運動不足の傾向が消えてしまったわけではない。現代人のこのアンバランスは—。



【身体は汗外に出て】

「運動不足が現代人共通した悩みの一つ。だが、それとは逆に運動不足の傾向が消えてしまったわけではない。現代人のこのアンバランスは—。」

便利さが機能衰退へ

日常で計画・実行・継続を

「運動不足が現代人共通した悩みの一つ。だが、それとは逆に運動不足の傾向が消えてしまったわけではない。現代人のこのアンバランスは—。」

健康

ライブラリー

女子栄養大出版部 600円

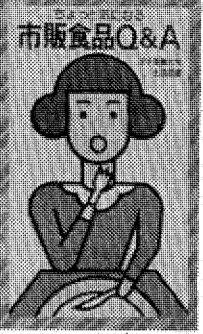

「市販食品Q&A」加工食品は素材に人工的な調味料・添加物が加えられたもの。そのうち有害な成分が蓄積され、われわれの周辺にはゴロゴロしている。なにより、一月の消費の中で加工食品の占める割合は四九・九七％だといわれている。

「市販食品Q&A」加工食品は素材に人工的な調味料・添加物が加えられたもの。そのうち有害な成分が蓄積され、われわれの周辺にはゴロゴロしている。なにより、一月の消費の中で加工食品の占める割合は四九・九七％だといわれている。

頭寒足熱

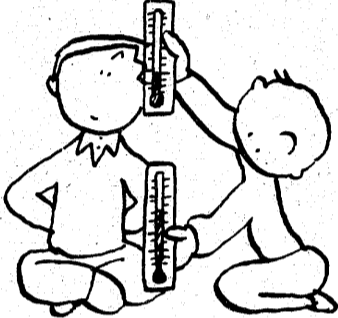

「頭寒足熱」は、頭が冷たく足が熱い状態。これは、血行不良や自律神経の乱れによるもので、自然なスタイルで安眠法として利用可能。

自然なスタイルで安眠法として利用

「頭寒足熱」は、頭が冷たく足が熱い状態。これは、血行不良や自律神経の乱れによるもので、自然なスタイルで安眠法として利用可能。



Advertisement for '淫蕩処女' (Yandō Shōnyū) movie, featuring Jennifer Wollers and other cast members. Includes showtimes and venue information.

Advertisement for '花のアンガイ' (Hana no Angai) and '漢方薬' (Kampo Yaku). Includes a list of ailments treated by the medicine and the address of Dalma Pharmacy.

Advertisement for 'コヤツコヤ' (Koyatsukoya) photocopy service, offering quick and reliable printing services.

Advertisement for 'ホテル うお照' (Hotel Uo Teru), offering elegant dining and wedding services.

Advertisement for insurance services, offering various policies and financial planning for peace of mind.

へんせん

9753 中島安男

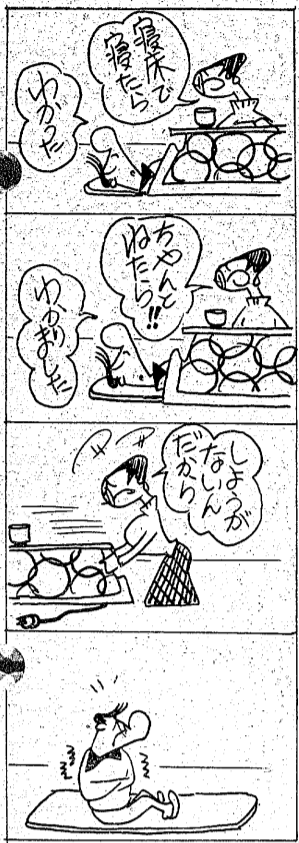

いわき市消防本部は、昨年一年間の市内の火災発生状況をまとめた。それによると火災件数は百四十九件で、前年比は四・一％減少。うち建物火災は九十八件で、件数の七割近くを占め、百五十三棟、六千八百一十六平方メートル、百四十三人、千二百八十九人が被害を受けた。建物別では住宅が六十六件、以下、工場・作業場十三件、倉庫・物置十件、事務所三件、店舗二件などとなっている。林野火災は前年と同数の二十一件で、計千五百三十三人が被害を受けた。

損害は二億九千三百八十四万九千円、前年より約一億三千四百四十二万円減少したが、それでも一日あたり約千七百七十七円、子供の火遊びが手抜きになる春、低温低湿度の不始末で二十件、以下、冬で七火災使用の多い時期(春・冬で七五％)に集中発生している。今年

老人など18人死傷 75%が春・冬に集中

昨年、火災が2割も減る

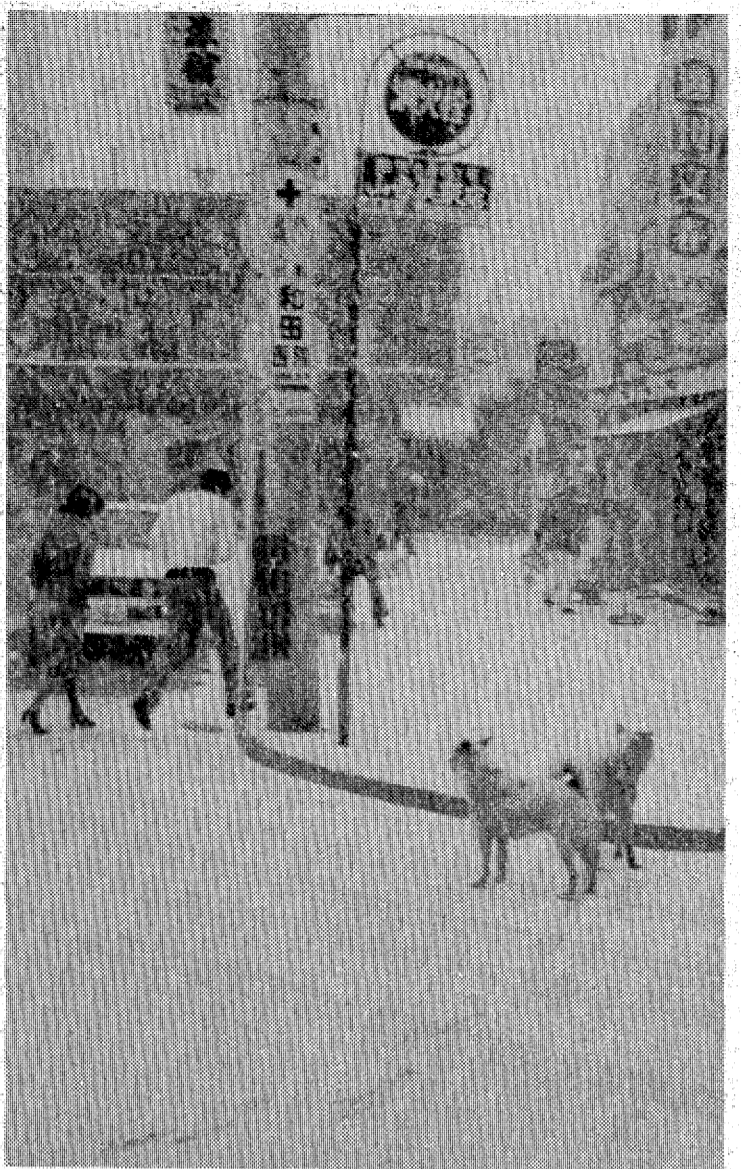

一幕40分間「雪の円舞曲」

※連日、東北北部、日本海側の大雪情報と常磐線の遅れに、「大変だなあ」と、腰かき辛さを感じて、いわき地方に六日朝、雪らしい雪が降り、市民をあわてさせた。

※この雪、小名浜ではカケラも降らず、問い合わせを受けた関係所はキョトン。平では午前九時半ごろから降り始め、十時ごろには道がまかぬほどの降りよって、徐行する車のワイパーだけが忙しく音を振っていた。

※阿武隈山系を覆った雪雲の東端が湯の岳方面(南西)から、四倉方面北西へ走った四十分ほどの、雪の円舞曲は、「ほしの種を蒔き去ったが、雪文井からの直射日光にたちまち解け、子供たちを驚かせた。この日、五千以上空を氷点下三六度の寒気が通過した。

【一時雪に閉ざされた平のまち角】

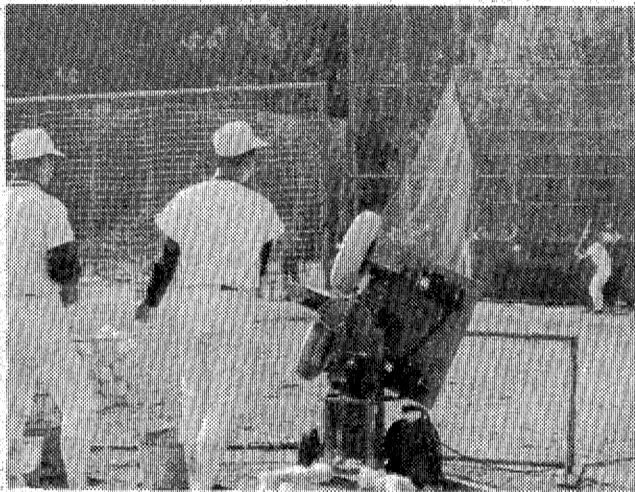

もこれから火災が多発する予見され、同本部では火の取り扱いは十分注意するよう呼びかけている。

常磐児童連連で、常磐児童連連全リッター研修、催しのリッター研修会は九、十日の二日間、郡山少年自然の家にて約三十人が参加して

打つぞ球速143キロ!

小名浜高でピッチマシン使用

○小名浜高野球部に学校関係者からピッチマシンが贈られ、三日前からマシンを使っての初練習を行った。

○野球部員は、ノドから手が出るほど欲しかったが、値段が機械専用ボール、格納庫など一式で約八十万円もするとのことであきらめていた。

○「小名浜高野球部は、地元元三強に入るにはどうしても必要。協力して買ってやること」野球部OB会(小野英夫会長)、同窓会(川村義三郎会長)、野球部保護者会(小野良治会長)の三者が話し合い、学校関係者を回っての募金活動を進めてきた。

○同マシンは米国製でプロ野球でも使っている。高速回転する二つのタイヤからは、出されるボールの速度は三段階に調節でき、時速八十八、百四十三、最高はプロの投手並の速さ。タイヤの互いの回転を変えて、スピードアップ、シュートなど変化球も思いのまま。

○「実際には速球なら八十百十で打撃練習をするが、この日はお披露目もあって最高速度の百四十三を、投げ、マシンという間に「ミッターへ」。「速くしてボールが見えないよ」と捕手。

○「球速百十に慣れれば本職の投手の球は打ち返せる。「カーブは徹底してライト打ち」と大江監督の指示が飛び、部員は平じまじと練習に汗を流していた。【夢にまで見たマシンを使って初練習】

市内小学生の剣道錬成大会

第二回いわき市小学生剣道錬成大会(いわき市剣道連盟主催)は三月二日午前九時から、勿来小体育館で行われ、参加児童全員による全錬成と団体・個人の各試合。

息子、娘の贈り物に

お年玉カメラ渡す



小名浜町内でのお年玉つぎ年賀はがきの一、二等当選者は五人、四日朝、同局長室で当選者に賞品が手渡された。

一等当選者は湯藤さん(いわき市小名浜下宿田) 湯藤一雄さん(同市船引場) 二等は佐川代さん(同市大原) 矢吹政子さん(同市松之中) 鈴木文子さん(同市神成) 小沼文子さん(同市定西)。

早目に来た佐川さんがこれでカメラは三台目、中三の息子がプレゼントの約束を「します」とい

第2回県棋聖

戦将棋大会

日本将棋連盟平支部の第二回県棋聖戦将棋大会は、十日午前十時半から平字正月町の将棋館(ゼンター)で他し、優勝者は賞金一万円と賞状、日本将棋連盟平支部から賞品が贈られる。六位まで懸賞付き。

小名浜西でバザー 小名浜西小(久間秀雄校長)は、PTAの協力を得て十三日、同小講堂でバザーを開く。

宝生流小講堂 小川・宝生流は七日午後六時半から小川公民館で小講堂を開く。

くらし随筆

一人の力

山田登志恵

一人ひとりの小さな思いやりと力が大きな働きかけとなり、結局は自分を含めたみんなが楽しく社会に参加していければと考えるものです。二月、静かに春の動く気配がします。(小名浜・事務員)

簡易シャワーの決定版!!



サンヨー カセットシャワー

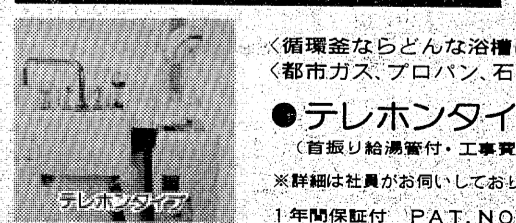

省エネルギーをお手伝いするサンヨーカセットシャワー

- 給湯式に早変わり! 浴槽に水がなくとも、水道のコックをひねって風呂釜に点火するだけで、すぐ衛生的なお湯が使えます。
- 爽やか! 洗髪、洗顔、汗流しに、朝夕いつでも新鮮なお湯が使えて清潔です。
- 性能も抜群! 安全弁付きコネクターをセットするだけで、瞬間湯沸器と同じ原理の高効率な熱交換ができます。
- オートミキシング(P.A.T.) マイクロバナーとオートバイパスの組み合わせで温度調整はワンタッチ。
- 取り付け簡単! 特殊コネクターを連結するだけです。配管工事の必要もなく、引っ越しの際にも取りはずせます。
- 普及型です。手頃な価格で、高級シャワー付き風呂にも早変わりさせる画期的な商品です。

〈循環釜ならどんな浴槽にも使えます〉
〈都市ガス、プロパン、石油、何でもOK!〉

●テレホンタイプ 35,800円 (首振り給湯管付・工事費含む)

※詳細は社員がお伺いしておりますのでお気軽にご相談下さい
1年間保証付 PAT. NO. 53-89938 53-90232

三洋住研株式会社代理店

ビジネスライフ 住研部

いわき市平字正月町19 TEL・24-1734

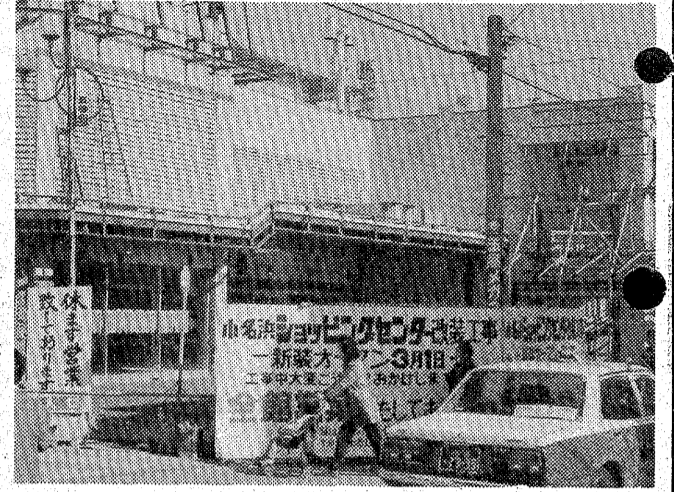

10年ぶりに改修

来月1日装いも新たにオープン
小名浜ショッピング

小名浜市長 八十寿館では改修工事の真最中、昭和四十五年十二月以来の十年ぶりの工事、二月末に完成、三月一日に装いも新たにオープンする。

生まれ変わったポロ本の愛読書

製本講習会に30人参加

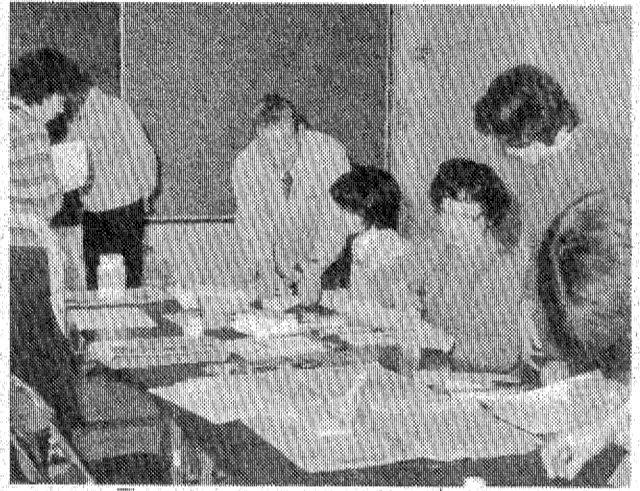

いわき市中央図書館(松本周司館長)は五日午前十時から、市文化センター一階大講義室で一般市民を対象とする製本講習会を開いた。

萩坂四段、橋本一級が優勝
いわき将棋愛好会月例会は三日、警城労働者センターに中学生から七十五歳の老人まで三十人が参加、A(有段)B(級立)の二クラスに分かれて駒を戦わせた結果、

警城JCS キーツアー
警城青年会議所は十七日、猪苗代スキーツアーを行つた。当日午前五時、いわき市小名浜南小名のスカンボール広場に集合、猪苗代スキー場へ、JCS会員三千円、一般三千五百円、子供二千円、借りスキー一式二千五百円、スノーボード一台五百円。

御代団地の増築工事進む
3月初めに抽選会
いわき市鹿島町御代、市営住宅御代団地で増築工事が急ピッチで進められている。

御代団地の増築工事

御代団地の増築工事

老若男女900人が参加
11日、勿来の関マラソン

市勿来体育協会主催の「第三十三回金栗杯勿来の関マラソン大会」が建国記念日の十一日午前十一時、県庁前正門前スタートで開かれる。

特別税懇談会
8日、平市民会館
野村証券福島支店は八日午後二時から、いわき市小川支所(小川)で特別税懇談会を開いた。

春闘を前に賃金問題講演会
日経連講師招く
いわき労働者協会(野崎理夫会長、八十七歳)の五十五年春季賃金問題講演会は、十三日午後一時から、いわき市市民会館(小川)で開かれた。

女高生売春そそのかしに猶予
家裁 被害者にも落ち度
えびととして阿部と懲役四月(求刑)保護観察付き執行猶予三年の判決を言い渡した。

地方税の完納促す
15日から運動を展開
いわき市税務所は十五日から三月三十一日まで「地方税完納運動期間」として、未納の税金の完納を促す運動を展開する。

生まれ変わったポロ本の愛読書
製本講習会に30人参加

萩坂四段、橋本一級が優勝
いわき将棋愛好会月例会は三日、警城労働者センターに中学生から七十五歳の老人まで三十人が参加、A(有段)B(級立)の二クラスに分かれて駒を戦わせた結果、

警城JCS キーツアー
警城青年会議所は十七日、猪苗代スキーツアーを行つた。当日午前五時、いわき市小名浜南小名のスカンボール広場に集合、猪苗代スキー場へ、JCS会員三千円、一般三千五百円、子供二千円、借りスキー一式二千五百円、スノーボード一台五百円。

いわき市税務所は十五日から三月三十一日まで「地方税完納運動期間」として、未納の税金の完納を促す運動を展開する。

生まれ変わったポロ本の愛読書
製本講習会に30人参加

萩坂四段、橋本一級が優勝
いわき将棋愛好会月例会は三日、警城労働者センターに中学生から七十五歳の老人まで三十人が参加、A(有段)B(級立)の二クラスに分かれて駒を戦わせた結果、

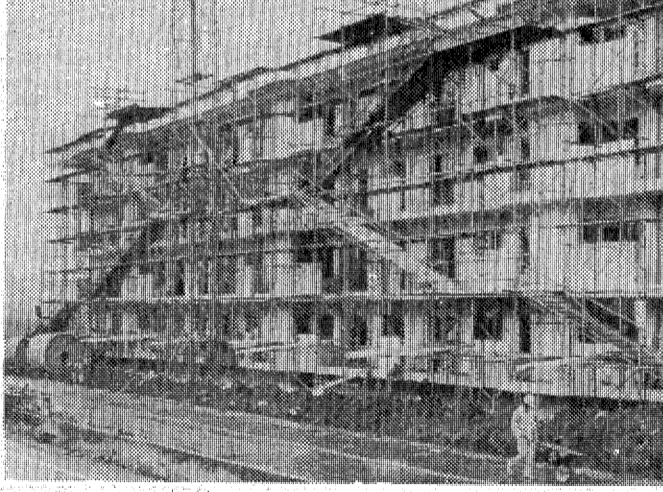

御代団地の増築工事進む
3月初めに抽選会
いわき市鹿島町御代、市営住宅御代団地で増築工事が急ピッチで進められている。

お招きする
お客さまの
便利さを考えて
ことぶき会館に決めました

春のご婚礼総合展示会
ご案内
●とき 2月23日(土)・24日(日)
●ご予約のカップルに豪華記念品をプレゼント!
●ご来場の方に粗品を進呈!
平駅から歩いて2分
総合結婚式場
ことぶき会館
いわき市平字田町・並木通り 23-3500
いわき民報ビル3・4・5F 23-6934

株式・相場

本日の市況は朝方から個別物色人気が高まった。引けにかけ...

市況

魚類

六日朝の小名浜港は出回りが活況を呈し、魚類相場が...

あすの運勢

二月七日(木・友引)
【1月生】過去の感情は捨て切り...

いわき民報案内広告
1ダン4行...2,400円 (前納扱いです)
お申し込み・お問い合わせは本社営業局広告部

家屋
貸家
新築
売店
新築

募集
管理薬剤師 1名
年齢不問 給与等は委細面談

急募
男子従業員...2名
女子従業員...1名

募集
調理師見習
女子従業員(パート)

テナント募集
平字三町目・平和通り
1F 24平方m (店舗向き)

美容
貸店舗/居抜きのみ
場所:平字大町

急募
女子従業員 若干名
(パートも可)

急募
大型運転者 2名
給与 20~30万円

募集
男子社員 2名
年齢25~40歳くらいまで

募集
ダンブ運転者...若干名
ブルオペレーター...若干名

社員募集
業務拡張のため
男子営業社員 各若干名

急募
ウエイトレス
ウエーター

急募
ウエイトレス
ウエーター

募集
新規オープンにより
従業員...1名

募集
いわき営業所開設のため
男子営業社員...5名

急募
電気...8名
有資格者4名他未経験者も可

急募
男子社員...1名
女子社員...1名

急募
カメラの矢吹
いわき市常盤本町天王崎

庶民金融
福島県庶民金融業協会
優良加盟店

募集
販売業務係...2名
自動車整備士...3名

急募
まとめ内職者50名
(5人以上のグループ希望)

募集
平熔材株式会社
いわき市平字正月町三三

ホテルマン募集
3月29日オープン
ホテルサンルートいわき

報徳土地
福島県知事免許(3)第278号
いわき市内郷野町川原田

鹿島町飯田
土地 173平方m (52坪)
建物 95平方m (28.8坪)

F・K・Cハウス
福島県知事(2)第451号
常盤本町三番48の1

春日土地建物株式会社
平字紅葉町 電話6664・6665