

警城一高入試問題 数学 (その2)

5. 右の図において、次の問いに答えなさい。

- (1) $\triangle ABC$ の面積を求めなさい。
- (2) $\triangle ACD$ と $\triangle ABC$ をy軸のまわり回転させて出来る回転体の体積の比を求めなさい。

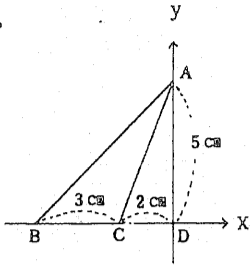

6. 右の図で、点Oは原点であり、放物線①は二次関数 $y = ax^2$ (a は定数、 $a \neq 0$)のグラフである。点A, B, Cの座標はそれぞれ(0, 3), (2, 3), (6, 1)である。直線②は点Aを通り、2点O, Bを通る直線に平行な直線である。点Dは放物線①と直線②との交点の1つである。

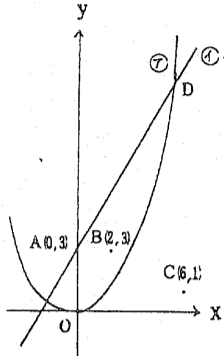

- これについて、次の問いに答えなさい。
- (1) 点Bを通りy軸に平行な直線の方程式
 - (2) 原点に関して、点Cと対称な点の座標
 - (3) 2点B, C間の距離

- (4) 2点B, Cを通る直線の方程式
- (5) 点Dのx座標が6であるときaの値

7. 下の図において、 $\widehat{AB} : \widehat{BC} = 3 : 2$
 \widehat{AB} と \widehat{BC} の和は円周の $\frac{2}{3}$ である。
 このとき、 $\angle AOB$ は何度ですか。

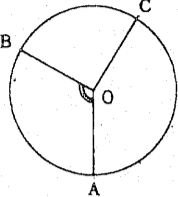

8. 下の図は円Oに点Pから接線PQをひいた図で、 $\angle BAQ$ は 32° である。 $\angle APQ$ は何度ですか。

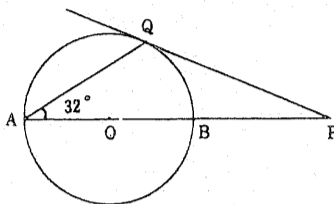

9. $\triangle ABC$ の辺AB, AC上にそれぞれ、 $AD = \frac{1}{3}AB$, $AE = \frac{4}{5}AC$ なる点D, Eをとるとき、 $\triangle ADE : \triangle ABC$ を求めなさい。

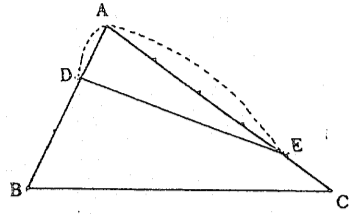

解答

5	(1) 7.5 cm^2
	(2) $4 : 21$

6

(1)	$x = 2$
(2)	$(-6, -1)$
(3)	$2\sqrt{5}$
(4)	$y = -\frac{1}{2}x + 4$
(5)	$a = \frac{1}{3}$

7 144°

8 26°

9 $4 : 15$

100頁

日本放送出版協会からは、わりと良い本が出る。日本青少年研究所 長・千石保 東大

助手・飯長喜一郎の共著になる「日本の小学生」もその一つで興味もたれる。週刊朝日

の書評にのったが、日本の子どもが他の国々ときわだって違う状況におかれていることを示す調査に、家庭で徳を

を与えられている小学生がどれくらいいるか、というのがある。日本は76%、アメリカは59%、イギリスは54%。ひ

とるよ、欧米人の自我の強さは個室でプライバシーを守られているからであり、日本人はそうではないから、自

我も強いのだ、と言われた。しかし、いまや日本の子どもの個室は兎小屋と言われる住

宅事情にもかかわらず、独立心の強さで知られるアメリカやイギリスをはるかに抜いて

いる。さあ、これからは日本人も自我と独立心が逞しく伸びるだろう、と言いた

ところだが、じつはにはどうも、日本、アメリカ、イギリス、イラン、フィリピン、シンガポールの六カ国の小学生のアンケートによると、家

事の手伝いをする率、乗り物で年寄りや体の不自由な人に席をゆずる率、学校の廊下や庭のゴミを捨てる率など、い

て、日本の小学生は、いずれも六カ国中最底である。しかし、ちよつとよそのとの差はなく、他の五カ国の平均の二分の一から六分の一という

低さ。つまり日本の小学生くらい、自分さえよければ他人のことが公共のことはどうでもよいという態度を受けている者たちは世界でも稀なタイプである。こうした態度をよむと、日本の前途は暗く、

「いわきR.C.が主催で27日に教育評論家岡田千氏の講演会が平市民会館で行われる。テーマは「私の見た子どもの世界」。たすく氏は、この問題をどうとらえているか、ぜひお聞きしたいものである。(龍)

神さまの夕焼け

樹下 太郎・作
水戸 成幸・画

思い出 (二)

当時、肺結核は死病であった。西川の母はそれを自覚してい

た。実家の六の風通しのいい部屋に横たわっていた。

幼い西川は無言でそんなことをよもやまいか、大家族の賑やか

さが嬉しかった。はしゃぎまわるとき、叱りたはたひり母親

だけであつた。みんな甘やかして育てたのである。叔母は師のよう

なものであつた。

父は池袋の印刷工場に勤めてい

ることには強く抵抗した。はか

しなくしてはなすな

かったからあ

る。誰かのため

すかしても西川

は「い」の

一点ほりであつ

た。

そのときであ

る。いきなり病

床から母がとび

起きてきた。

「龍作」

ようやくしな

がら逃げる西川

を追つた。

西川は一時

母を見失つ

た。

三、四十歳つかの若さで職工長であつた。職工は四十人近くいた。父は同僚の支配人にスカウトされたのである。

女性問題でもめている父として、は渡りに舟であつたにちがいない。

後年、父親は西川に自慢話をしたものであつた。

「なにしろおれは二十六のとき工場の主任を任されたんだ。西川としては一応尊敬したが、父の生き方は反抗が強く、そのたたいい加減な返事をしたものだった。と、西川は童顔の家で、えんげの秋を迎えた。七五三の五つのは祝いをすることになった。

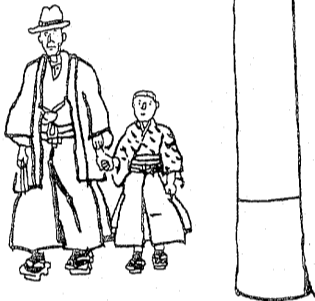

モーニングティータイム
 (AM7:30~PM1:00)
 ・ブレンドコーヒー(厚焼きトースト付) ¥250
 ・ブレンドコーヒー ¥200
 ★営業時間★
 平日 AM7:30~PM9:00
 日祝日 AM10:00~PM8:00
 平・田町(ひかり産前) ☎23-0567

WINE & SNACK
ウイ
 平駅
 PM 6時~12時
 平駅前 TEL. ☎8845

屋内外看板・装飾・企画・施行
箱崎美術広告社
 営業所 平・田町3の9 ☎3333
 本社 平・十五町目2 ☎6061

小鳥は平和のシンボル
大黒屋6階にOPEN!
 明るく楽しいペットコーナーが生まれました。御来店をお待ちしております。
 セキセイインコ(若)雄、雌2羽 ¥2,500
 ペットのコンサルタント **橋本小鳥店**
 ・本店 いわき市平字中町 ☎74-4013・大黒屋店 大黒屋デパート6F

住まいの修理専門店
 新築・増改築・修理・一般土木・ブロック積
 左官・アルミサッシ・板金・一般塗装
 お気軽にご相談下さい
営繕社 スズキ工務店
 平下荒川 ☎23-2496

和文タイプ 英文タイプ 生徒受付中
 午前8:30~午後8:30 (この間2時間
 自由な時間で授業が受けられます)
 一 卒業後は家庭内職に最適です
真道タイピスト学校
 平消防署前 ☎24-0109

ひふ病なら
 おまかせ下さい。
 カユイひふ病
 頑固なひふ病
 子供のひふ病
 顔面のひふ病
 手足のひふ病
 陰部のひふ病
 いわき市小名浜字本町34
ダルマ薬局 ☎2222 ☎2561
 車でおいでの方はお申し出下さい 無料駐車券進呈

無線通信機・オーディオ部品
 総合部品専門店
 マニアの店
フタバパーツ
 いわき市平谷川瀬字明治町60-1
 TEL. 74-3004

御宮と神具・屏風(びょうぶ) 各種
 有限会社 **さかいや**
 ●紙本店【駐車場完備】
 内郷6号国道沿い
 バス停藤原前 ☎3003
 ●内郷ショッピング店
 ☎6127

新がん保険
 愛は見えない...
 もしあなたが
 “がん”で入院治療されたら毎月(30日当たり)45万円
 そして退院後在宅療養されたら1退院につき20万円(主
 たる被保険者1口当たり)お支払いいたします
 アメリカンファミリー生命保険会社代理店
 お問い合わせは **株式会社 力行会**
 54-1 A F L A C-54-005 いわき市内郷御殿町八合31 ☎26-1191

あなたの佳き日のために
 結婚式は平市民会館で...
 演出はあなたが主役です。
 ●持ち込みをしなくても料理から新婚旅行まで、婚礼に関するすべてのものがそろいます。
 ●費用も格安にて奉仕。
 ●その他仕出しも承ります。
平市民会館食堂
 平字三崎1 ☎74-8600
三崎会

NHKテレビ

- 6・00 少年ミステリーシリーズ〜ハーディ・ボーイズ「暗号犯罪ゲーム」

NHK教育

- 6・00 テレビスポーツ教室「バスケットボール」

福島テレビ

- 6・00 トム・ソーヤーの冒険「ハックの家づくり」

福島中央テレビ

- 6・00 一休さん「鎌倉とさよのそっくりさん」



「白人の先生から日食の見方を教わるケニアの小学生たち」

今世紀最後の皆既日食を、ケニアから衛星中継で中継する。内容は4分間続く皆既日食を中心とする前後の太陽の状況、現地住民や動物たちの表情、各国から集まった観測隊の動きなど、これらをケニア国内に設置した3台のカメラで捕え、一時間二十分間のスペシャル番組として構成。ケニアでは通常、テレビは黒黒で放送しているため、日本テレビではカラー中継カメラ3台をVTR

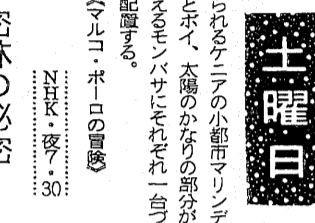

「密林の秘密」

東シナ海の荒波を乗り越えたマルコ・ポーロ一行は、北スマトラの港に停泊する。ある晩、ユカチ姫の部屋から大切な箱が盗まれる。部屋には中からカギがかけられていたのに、犯人はいつの間にか侵入したのだろうか。捕えられた犯人の青年は、小人を使ったのだという。好奇心のおおきなマルコは、この航海にマルコを導くことができた少年・小海といっしょに、危険なスマトラのジャングルの中へ、小人を探し出かける。

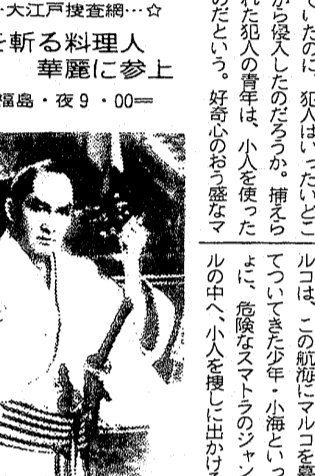

「悪を斬る料理人 華麗に参上」

今回から松方弘樹が隠密同心・左文字右京に登場する。左文字右京(通称・清次郎)役でふんずける松方弘樹。「新しい隠密同心・ふんずける松方弘樹」

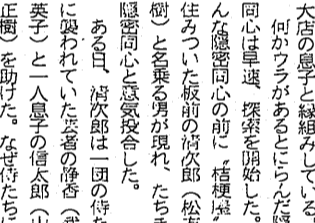

「悪を斬る料理人 華麗に参上」

「悪を斬る料理人 華麗に参上」

NHK第1

- 6・00 解説「音楽の怒一わたしのラジオ随筆」

NHK第2

- 6・00 定時制高校 ホームルームの話題「余暇について」

ラジオ福島

- 6・00 ハイライト ケミファテレフォン健康コーナー内科相談

F.M.放送

- 6・00 ビュラーアラカルト「クルとディックをしのんで」

東京チャンネル

- 6・00 英語とあそぼう わくわくランド

フジテレビ

- 6・00 お笑い大集合 タイムパトロール隊オタスケマン

TBSテレビ

- 6・00 料理天国

テレビ朝日

- 6・00 電子戦隊デンジマン

日本テレビ

- 6・24 水野晴郎のスター情報

ほほえみの季節

ひなまつり、ご卒業、ご入学 残しておきたいこの時を... 大切なお写真はスタジオで。

大野写真館

平・川町 ひかり座裏通り 電話21-3121

晴れの日のために... 豪華な設備で しかも大衆料金! * 結納からハネムーンまで一切のお世話をさせていただきます。 * 展示会、祝賀パーティー、歓迎宴会、各種団体の会合などにもご利用ください。

クラブ競技のお知らせ 2月21日(木) 木曜杯 18ホールズストロークプレー 8時30分よりスタート (皆様の御来場をお待ち申し上げます) 平カントリークラブ

NHKテレビ	
☆印は白黒	
6・00	レッツゴーヤング「夢と冒険・アニメの世界」久保田早紀 佐藤恵利 みんなのうた NHKガイド
7・00	お笑いオンステージ「早春王朝絵巻」三波伸介 中村メイコ
8・00	獅子の時代「暗い雲」菅原文太 加藤剛 鶴田浩二 藤真利子 大竹しのぶ 永島敏行
9・35	NHKの窓
10・00	視点
11・30	ふるさとのアルバム

NHK教育	
☆印は白黒	
6・00	サラリーマンライフ「サンデーゴルフ」M1番ホールにご用心
7・00	セザミストリート「農場の朝の仕事」マベット ガソリンスタンドで「アーニーとパートナー」パート失そう事件
8・00	日曜美術館「私とローランサン」沢田美喜「今週のキャラクター」
9・00	NHK劇場「ギター伴奏による「美しい水車屋の娘」」
10・30	若い広場「フランス・コッポラと語る」
11・30	「販売促進の知恵」島野富之助アナ

福島テレビ	
☆印は白黒	
6・00	燃えるアーサー「アドラス山の怪獣・蛇の頭をした獅子との対決」
7・00	アップダウンクイズ「シルエット・海から心を」
8・00	チェック＆チェック「日曜☆特演」
9・00	東芝日曜劇場「見合い結婚」
10・00	アイ・アイゲーム「女性よ・下着の趣味に無用心」
11・35	必殺仕事人「落し技賢玉斬り」
12・00	プロ野球中継

福島中央テレビ	
☆印は白黒	
6・00	笑点◎若手大喜利◎伸介のなんでもコーナー
7・00	びっくり日本新記録「すばらしい世界旅行」
8・00	西遊記II「黄金妖怪・婿どの買います」
9・00	日曜洋画劇場「大アマゾン旅客機墜落」
10・54	世界あふの店この店
11・00	小松原三夫のゴルフ道場
12・00	きょうの出来事

暗い雲

☆獅子の時代・☆
NHK・夜8・00

明治元年五月、四年ぶりで故郷薩摩の土踏んだる(加藤剛)は、さびしうな家に帰り両親に帰国報告をしたが、兄嫁となつた獅子(藤真利子)とは言葉を交わすことも出来なかった。

一方、鉄次(菅原文太)は乗せた船は港で停泊、国内事情の判断に迷っていたが正確なことがわからず、日本に向かった。

七月、鉄次たちを乗せた船は横濱に到着、迎えに来たのは薩摩藩士で指揮官は吉吉(岡本信人)である。昭昭の一行は力尽きた。昭昭は一行は力尽きた。昭昭は一行は力尽きた。

【鉄次と凌雲(菅)は、薩摩藩に迎えられ歓迎された】

【白曜洋画劇場】

大アマゾン旅客機墜落、少女ひとり生還への長い道

【日曜洋画劇場】

一九七一年十二月二十三日、ペルーのリマからアンデス山脈を越え、アマゾンに向かった航空機が、乱気流に巻き込まれてアマゾンの密林の真ん中に墜落した。

乗客九十二人のうち九十一人が、十七歳の少女が奇跡的に一人生き残った。これは七一年から七二年にかけて、

日曜夜の番組

NHK第1	
1341KC	
6・00	解説
7・00	邦楽鑑賞会 清元「明鳥」
8・00	新聞をよんで 和久峻三
9・00	三國討論会
10・00	上方演芸会「桃太郎」
11・00	日曜名作座「地の果ての獄」
12・00	演芸広場「浪花節一代」
13・00	夢のハーモニー「栄光への脱出」

NHK第2	
1539KC	
6・00	通信高校講座 地理B
7・00	通信高校講座 古典I
8・00	通信高校講座 音楽I
9・00	通信高校講座 数学I
10・00	通信高校講座 数学II
11・00	イングリッシュアワー

ラジオ福島	
1062KC	
6・00	競馬レース結果
7・00	全国歌謡ベストテン
8・00	激録サウンド日本列島
9・00	夜のヒット歌謡
10・00	ミュージック・フォー・ハート
11・00	世の光
12・00	来宮良子の夜のファン

FM放送	
☆印はステレオ	
6・00	☆リクエストコーナー
7・00	☆NHKシンフォニーホール「交響曲 第1番」
8・00	☆マイ・ラブリー・ポップス
9・00	☆現代音楽クヰッテン
10・00	☆マイ・ラブリー・ポップス
11・00	☆マイ・ラブリー・ポップス

笑点

福島中央・夜8・00

今回から、金原重太郎、桂幸丸ら薩摩藩士が、真打ちを集めての「若手大喜利」が、セリキョウ

見合い結婚

鉄次郎(菅原文太)が今夜も酔っ払って帰った。それを見かねた小夜子(藤真利子)も、さすがにあきれ果ててしまった。

小夜子と鉄次郎は見合い結婚して三年、鉄次郎が酒も飲まず、かきもしない堅物だと聞いて結婚に踏み切ったのだが、今は真打ちに踏まされた。これは七一年から七二年にかけて、

日曜日

ラ・企画として登場する。問題も「青春とはなんぞのしょう」など、若手にあつかわしいものばかり。余は、テレビ初登場とあって、チョッパリあがりながらも若々しくフレッシュに大喜利に挑戦した。

【東芝日曜劇場】

【三波伸介若手落語】

東京チャンネル	
6・00	ダイヤモンドサッカー
7・00	ヤンヤン歌うたスタジオ
8・00	日曜ビッグスペシャル
9・00	「大爆笑」
10・00	演歌の花道「別れ涙のおもいで」
11・00	「お茶漬の味」

フジテレビ	
6・00	科学忍者隊ガッチャマン
7・00	燃えるアーサー
8・00	オールスター家族対抗歌合戦
9・00	「魔術の女王・華麗なる天勝」
10・00	パンチDデート
11・00	おもろい夫婦

テレビ朝日	
6・00	こちらデスク
7・00	ニゴニコ訪問
8・00	西部警察「蘇える一弾」
9・00	日曜洋画劇場「大アマゾン旅客機墜落」
10・54	世界あふの店この店
11・00	スポーツ

日本テレビ	
6・00	日曜夕刊
7・00	びっくり日本新記録
8・00	西遊記II「黄金妖怪」
9・00	桃太郎侍「お化け屋敷」
10・00	「大ジャック」
11・24	世界の宝物

贈り物に...おいしいと評判の

いわきのエビっあ

いわきあられ本舗 味覚堂

平・古釜治町 大黒屋国道前 豊ヤンヤンF

春

ヘアもドラマチックに 変身しましょう。

おしゃれっぽくてナチュラルなスタイル。これがセッティングカールです。十仁サロン店

OLデー毎週金曜日AM9:30~P.18:30(受付PM6:00まで)

心ふれあいを大切にする

●駐車場完備

ビューティサロン **たかまか**

内郷御蔵町共立病院前 26-2309

出前敏速

すし芳

駐車場完備 田邊木産定休 平・六町日本町通り23-5658

飲んだら乗るな 飲んだら代行!

〈協会登録車輛には、第三者賠償責任保険が完備しております〉

保険内容	対人5,000万円	対物200万円	搭乗者1,000万円	休業補償日額5,000円
------	-----------	---------	------------	--------------

いわき代行	平代行運転
運転センター	運
☎(0246)27-5198	☎(0246)21-2568
優輪代行	三共代行
サービス	運
☎(0246)21-4694	☎(0246)23-0533

基本料金5000円 走行1km2000円

会員各社は、十分な補償制度、安全運転、不正防止に心がけております。

福島県自動車運転代行協会いわき支部

月々わずか2,000円で

ユーダイヤルがご使用になれます

自動ダイヤル装置(A.D16RM)は16カ所の電話番号を記憶し、かけた相手のボタンをポンと押すだけで自動的に正確にダイヤルします。

ユーダイヤルはこの悩みを解決

電話番号の確認10~30秒

- 1日20回電話を掛ける人で年間で2日~6日
- 1日30回電話を掛ける人で年間で3日~9日

※ユーダイヤルには30カ所の電話番号が記憶出来るA.D30RM(月々3,500円)および60カ所記憶出来る増設機(月々3,500円)も用意しております。(リース期間●3,500×38回)

●電話の事なら...なんでもご相談下さい

NEC日本電気株式会社代理店

矢吹電話工業株式会社

いわき市平塚字出口45 ☎(0246)23-2241代表

家の光協会・調査

農村の読書傾向

家の光協会では、今年も「農村の読書傾向」を調査した。調査は、全国の農村に在住する世帯を抽出し、その読書傾向を調査した。調査の結果、農村の読書傾向は、年々変化していることがわかった。

【雑誌の読書傾向】 一月刊誌を毎月読む人は、前年より増加している。特に「農業」系の雑誌は、読者が増えている。また、「生活」系の雑誌も、読者が増えている。

【新聞の読書傾向】 新聞の読書傾向は、年々変化している。特に「朝日新聞」の読者は、増加している。また、「読売新聞」の読者も、増加している。

【本の読書傾向】 本の読書傾向は、年々変化している。特に「小説」系の本は、読者が増えている。また、「ノンフィクション」系の本も、読者が増えている。

若年に読まれる雑誌
 娯楽、実用 退屈しのぎ
 文芸書は女性に多い

若年層の読書傾向は、娯楽、実用、退屈しのぎの雑誌が中心となっている。また、文芸書は女性に多い傾向がある。

【娯楽、実用】 「読者の声」や「実用」系の雑誌は、若年層に人気がある。特に「読者の声」は、読者が増えている。

【退屈しのぎ】 「退屈しのぎ」系の雑誌は、若年層に人気がある。特に「退屈しのぎ」は、読者が増えている。

【文芸書】 文芸書は、女性に多い傾向がある。特に「小説」系の文芸書は、女性に人気がある。

若年層の読書傾向は、娯楽、実用、退屈しのぎの雑誌が中心となっている。また、文芸書は女性に多い傾向がある。

【娯楽、実用】 「読者の声」や「実用」系の雑誌は、若年層に人気がある。特に「読者の声」は、読者が増えている。

【退屈しのぎ】 「退屈しのぎ」系の雑誌は、若年層に人気がある。特に「退屈しのぎ」は、読者が増えている。

【文芸書】 文芸書は、女性に多い傾向がある。特に「小説」系の文芸書は、女性に人気がある。

本のひろば
 投稿歓迎



カット・小島 秀雄

本のひろばは、読者の声や投稿を募集しています。読者の声は、読者の意見や感想を掲載します。投稿は、読者の意見や感想を掲載します。

【読者の声】 読者の意見や感想を掲載します。読者の声は、読者の意見や感想を掲載します。

【投稿】 読者の意見や感想を掲載します。投稿は、読者の意見や感想を掲載します。

心の交流へ
 読者の声

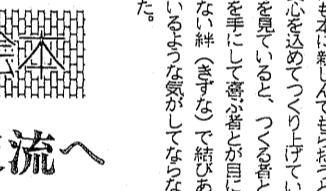

カット・小島 秀雄

心の交流へは、読者の声や投稿を募集しています。読者の声は、読者の意見や感想を掲載します。投稿は、読者の意見や感想を掲載します。

【読者の声】 読者の意見や感想を掲載します。読者の声は、読者の意見や感想を掲載します。

【投稿】 読者の意見や感想を掲載します。投稿は、読者の意見や感想を掲載します。

新刊書紹介

新刊書紹介は、最新の書籍を紹介しています。読者の声や投稿を募集しています。読者の声は、読者の意見や感想を掲載します。投稿は、読者の意見や感想を掲載します。

【戦国武将の墓相】 武田の興亡と武将たちの墓相。著者：山本。定価：1,300円。

【女自立がんばり】 女の自立とがんばり。著者：山本。定価：1,300円。

【新・川柳への招待】 新・川柳への招待。著者：山本。定価：1,300円。

【自己学習能力を育てる】 自己学習能力を育てる。著者：山本。定価：1,300円。

ご就職おめでとう 先輩が贈る言葉

<p>根性</p> <p>いわき市長 田畑金光</p>	<p>誠実</p> <p>いわき市議会議員 橋本 勲</p>	<p>誠心誠意</p> <p>東洋酒販株式会社 取締役社長 杉田 松太郎</p>	<p>忍 而 恕</p> <p>株式会社 松月堂 取締役社長 金子 圭助</p>	<p>心</p> <p>株式会社 喜時計メカネ ネモト 取締役社長 根本 義男</p>	<p>奉仕の心</p> <p>株式会社 みよし 代表取締役 荒井 政工</p>
<p>貫徹</p> <p>達美通商株式会社 代表取締役 馬目 精</p>	<p>点滴巖石を穿つ</p> <p>山吉証券いわき支店 支店長 本田 美明</p>	<p>耕心</p> <p>常盤交通自動車株式会社 取締役社長 野崎 理夫</p>	<p>一生真剣勝負</p> <p>クリナップ井上工業株式会社 代表取締役 井上 登琉</p>	<p>親切は社会を結合させる金の鎖である</p> <p>クリナップ井上工業株式会社 取締役副社長 越智 英勇</p>	<p>闊眼</p> <p>株式会社 不二屋 代表取締役 加藤 武久</p>

目で見る県勢

県政世論調査

にわたって二十歳以上の男女千五百人を対象に無作為抽出法(二階層抽出法)を実施し、回収率は...

「住みよい」
恵まれた自然環境
と「住みよい」は5%上昇し

調査期間は五十四年八月八日から同月二十一日まで、今回は調査テーマの「住みよさ」について紹介する。
【住みよさ】「住みよさ」(五十八%)、「住みよさ」を含む「住みよさ」(九割強)の人が「住みよさ」(五十二%)と回答。前回調査(五十二年九月)に比べる

福島県は住みよいか

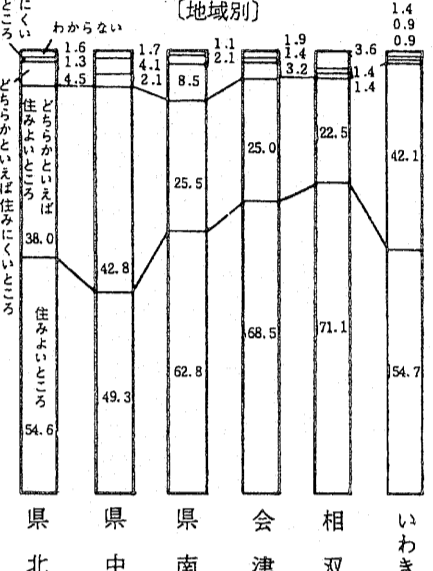
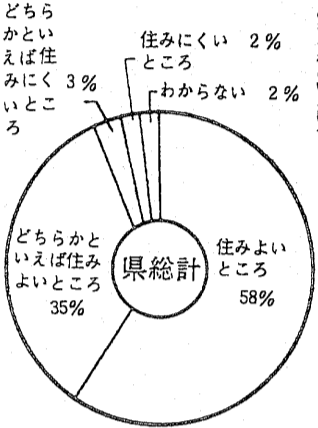

住みよさとは何か(1人1~3問回答)

- 自然環境に恵まれている 65%
- 静かな生活ができる 56%
- 人情が豊かである 33%
- 交通機関など社会施設がととのっている 22%
- 働く場所がある 11%
- 住宅事情がよい 10%
- 子供の教育がしやすい 9%
- ガス、上下水道などの居住環境がよい 8%
- 豊富な商品がある 6%
- よそより物価が安い 5%
- 娯楽や文化施設に恵まれている 3%
- 変化のある生活ができる 2%
- その他 1%
- ない、わからない 3%

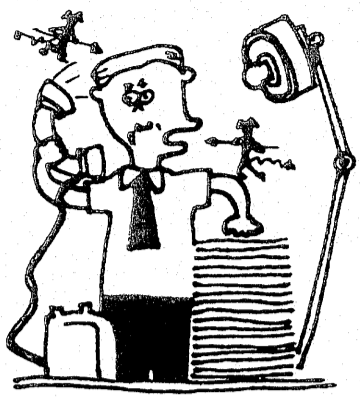
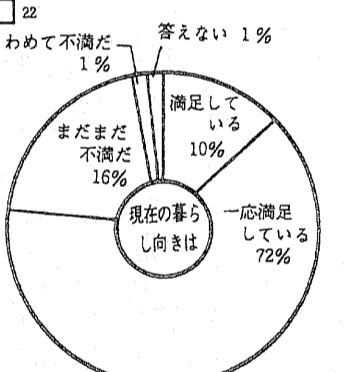

病気があなたを
ねらっています

健康状態は流動的



快食、快眠、快便ですか
多賀地区健保組合発行・健保だより

①朝食の目安
私たちの健康状態は常に流動的...
②食生活
食欲の有無がポイント...
③トイレ
排便は人によって回数が違う...
④職場
同じ作業姿勢が長時間続くと...
⑤睡眠
余暇をどう利用するかで...
⑥鏡を見る
自分の顔、表情から異常に気づく...

健康状態は流動的
快食、快眠、快便ですか

省エネへ
2月は省エネルギー月間...
省エネ1日1省
東北電力発行
家庭と電気

心身のヘルスチエック

色、形などをみることも大切...
自分の顔、表情から異常に気づく...

ペットの店 駐車場完備
小鳥・虫・餌・鳥カゴ・ペット用品・ペット薬品
だき鳥の白ちゃん・かつらちゃん・しょうじょうちゃんが入荷しております
竹内小鳥店
平第三小学校南側 電話22-5125

味自慢の.....焼肉レストラン
コリア
鹿島街通沿い 電話58-4235

気軽に飲めるお店です 営業時間 PM6:00~AM1:00
スナック ニュ・愛子 電話21-4520
スナック あいこ 電話23-1004

さめき ぶっさりうどん
松花茶
内郷御殿町(常交自動車学校) 電話27-6553

高級 喫茶
マテイヤ
内郷高坂町(藤越高坂店通り) 電話27-3475

返済元利均等
お金貸します
1ヶ月~12ヶ月迄、日歩20銭より
当社の利息は高くも安くもありませんが誠意をもって尽します
福島県信託金融業協会
株式会社日商 電話21-2301

開店記念 100%融資中!! 電話24-2233
サラリーマン・主婦・OL・自営の方お気軽にお越し下さい
必要書類: 実印・印鑑証明・住民票(家族全員)・保証証(国・社)
支払方法: 1回~24回払い
タケミツ平支店 平字五丁目16の8
ローン 八百真五丁目ビル2F

手づくりの味
手打 ジャンポラーメン
成子沢
鹿島街道(中央市場前) 電話58-3379

春の呉服逸品会 明日7日まで於...弊店
高級呉服専門店
趣味のきものと帯
山吉呉服店
平・四町目 電話23-5550代・23-5554

贈答用●婚礼用●霊前用
花 は
電話21-1187(いはな)へ
生花教室=池坊/小原流/草月流/古流/鹿生派 いつでも入会できます
花を全国どこへでもお届けいたします
日本生花通信配達協会加盟店
菅井生花店
いわき市平字白鐘町29 電話21-1187・74-2581

美容室 **JUN**
平北白土字勝木町1-2 電話23-7139

実益

エックス線作業主任者

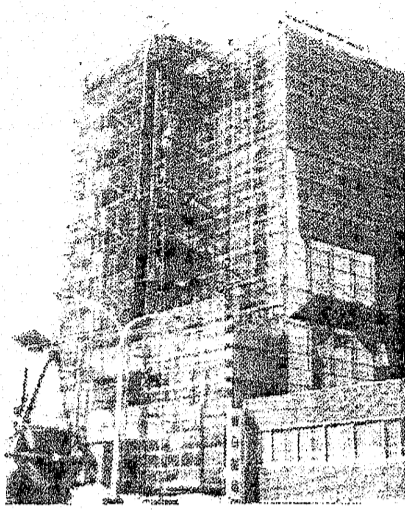

ビル建築のうえで大切な支柱

「非破壊検査」という言葉をご存じだろうか。金属製品、溶接部分などの内部に、穴とかキ裂があったと

たら、ものによっては大事故のもとになる。こうした内部欠陥の有無を、品物をこわさずに検査することをいう。

X線を通して内部欠陥を探る

こんな場合に用いられるものに、エックス線、超短波、磁気などがある。このうち、エックス線の検査機を取り扱っている資格が「工業社会でエックス線作業主任者」というライセンスは、また業界の歴史が長く、

成長産業であること、十八歳以上であれば誰でも受験できること、などから獲得しておいて損のない資格といえる。エックス線による透視、撮像検査が必要な部分は、周囲に遮蔽して検査する。高圧電圧の発生は、

キャンブル金言集



競輪専門紙に、各選手の最近の成績、勝利回数が掲載されている。過去十回ぐらいにわたり紹介して来たが、判断材料として、非常に参考になる。

しかし、単純に一番の回数が多いか少ないかで、強弱を判断してしまうのは、どうだろうか。

車券作戦はレースの勝利回数で

この辺までのレースに出走して、回数が多いかは、強弱を判断する材料として、非常に参考になる。しかし、単純に一番の回数が多いか少ないかで、強弱を判断してしまうのは、どうだろうか。

ボタンいろいろ

用途をより広く使う

ボタンの種類は、大きく分けて、欧米人のなかには、気に入ったボタンを見つけたら、ボタンを買い、それに合わせて洋服やサインを選ばない人もいますが、大体は、はじめに生地やデザインを決め、そのあとでボタンを選ばなくてはなりません。



脱肛

肛門外に腸の一部が出る

便秘、刺激の強い食品が誘因

腸肛門内痔核、外痔核といふ病名は、肛門周辺の静脈の血行が悪くなり、うっ血状態となり、肛門が膨らみ、痔核となる。痔核が脱肛の原因となる。痔核が脱肛の原因となる。痔核が脱肛の原因となる。

治療としては、薬品によるものと手術がある。痔の手術は、痔核を切除する。脱肛の手術は、脱肛した腸を戻し、肛門を狭くする。

早期治療が回復の早道。規則正しい排便と周囲の清潔を保つことが、脱肛の回復に役立つ。

斎藤内循環器科 医院

院長 斎藤 勳

平字紅葉町38-2(磐女裏) TEL. 23-0750

子犬在舎案内

ヨークシャーテリア・秋田犬
ボメラニア・シェパード
シーザー・柴犬

※その他いろいろの子犬がおります

イトワールケンネル

小名浜字本町55 電話535070

世界の王者オニツカ(ウエア・シューズ)・スケート用具豊富入荷

良心的なスポーツ用品の店

美津濃特約店 **遠藤運動具店**

平・中町7の4(大黒屋デパート前) TEL. 333918134

松村歯科医院

院長 松村 政次

平・中町(大黒屋デパート前) ☎7086

小野整形外科医院

院長 小野 英徳

いわき市平谷川瀬字仲山町66 倉前バス停下車 ☎22-2414代

木村皮膚科 泌尿器科

院長 木村 裕 ☎74-6622

いわき市平・白銀町4-12遊園地前(駅より徒歩3分)

婦人科 産科 胃腸科 内科

額賀医院

医師 額賀 大

バス・四倉五丁目下車電218三九九受付・21四九六〇病室
広野分科 広野町盛協裏 電話三三三三

いわき市小名浜字丹波池三八 電話(昼)五五五(ピン)
(夜)四六八八(自宅)

遊佐胃腸科医院

(入院随時)

内科 胃腸科 循環器科 呼吸器科

長瀬内科

入院設備 あり
四倉町上仁井田字北地 電話3125

院長 長瀬 克慶

長谷川整形外科医院

日曜 祝日も午前中診療 (入院随時) 駐車場あり

院長 長谷川 国男

平・五色町78(平大橋近く) ☎74-5691

土曜特集

生きてゐる

⑥

この寒く時々多量の雪もあつたが、幼い日の京都の思い出は、幼い日の京都の思い出は、幼い日の京都の思い出は...

たゞでなく、それより愛の初めになると、家中が涼しげな寒さになるのがなんとも気があつた。...

らないうちには雪が生え、その部分だけが、とどろきも冷えていた。...

くれるサイスター、もう浮き浮きと歩いてきた自分の姿は、はなはだの思ひ出すことが出来る。

はなんとも涼しくて、その冷たさが身にしみだ。...

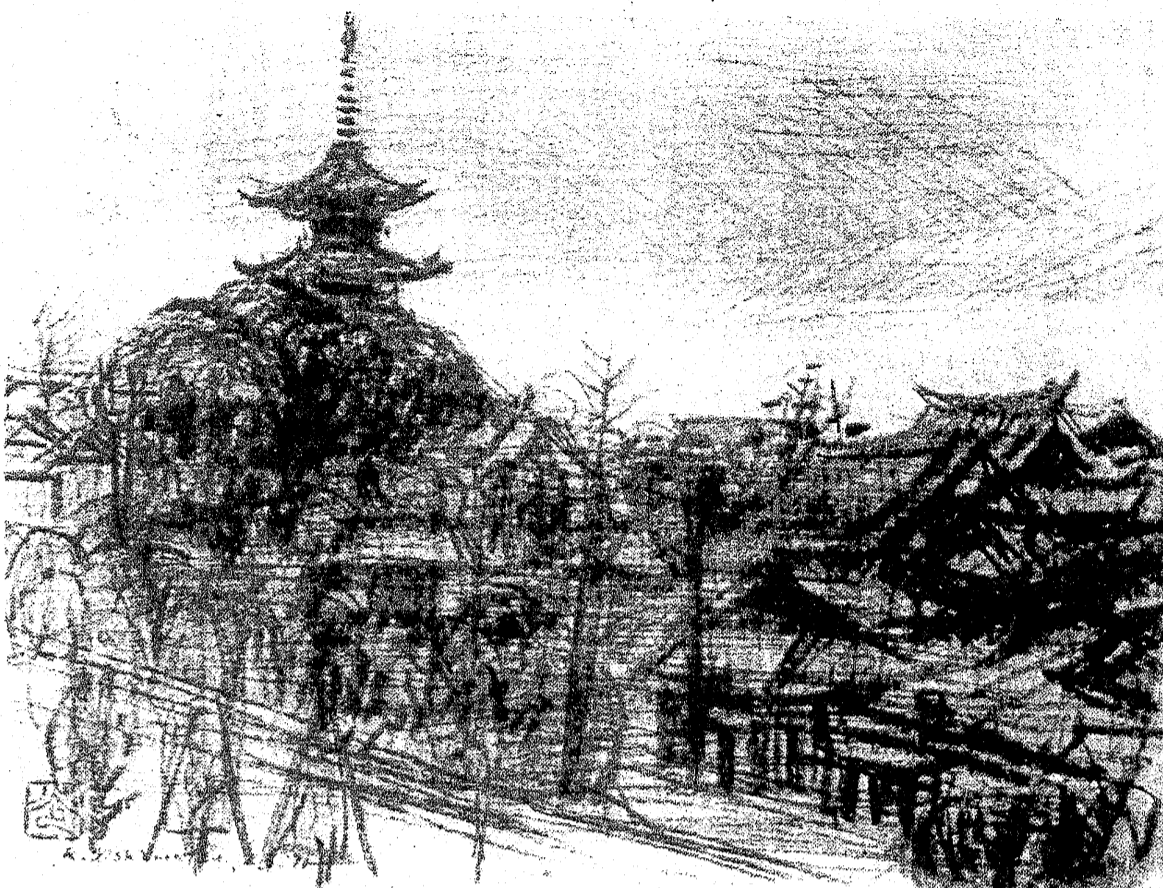

八坂の塔 1971・2・3

夕涼み

若松 紀志子 文
若松 光一郎 画

行水で汗を流し、さっぱり浴衣に着替えて、川べりの夕涼みに出掛けるのは、風情のある清涼なひとときだ。

食へるのである。勿論酒の肴であったが、私は、さりげなく、さっぱりとした白飯が好きな。

この後、案内の車の運転手さんが教えてくれた京料理のお店は、なかなか魅了された。

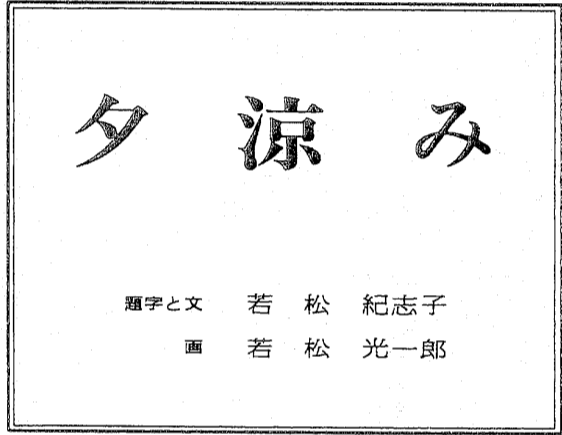

50年の伝統を誇る 花嫁の専門店 美容 さかもと

デコレーション予約承ります フレッシュプラザ パンとケーキ 開花亭

PIANOMART いわき 内外ピアノ販売・調律・修理・塗装・据付

春の装い...ミニバーグ ケミカ

スナック はる いわき市平字田町(紅小路)

今年、あなたの運勢は? カバラ

温かいムードのあなたの談話室 スナックバー 74-4897

サラリーローン 三和商事

京洗 全日本「きもの」振興会推薦 京洗一級技術士登録第1267号

厨房設備 カス器具の平酸素

湯本温泉 湯本駅から車で30分

写真 岡山写真館

第九の合格者

磐城二高

小酒好枝 藤守子、佐藤小百合、猪狩幸子、加藤恵美、村田純子、...

磐城二高

小野仁子、青木美、加藤清美、松本雄一、星川さゆり、山口恵、...



北茨城市平沼出身の作家鈴木俊平氏(東京・中野区鷺沼三丁目)

風船爆弾の鈴木俊平氏が来社

九〇(一)が十六日、いわき民報社を訪問した。著書「風船爆弾」の出版記念サイン会が、同日ヤマニ書店で行われたために来社した。

アヒル 9760 中島安男. 朝湯、朝酒、おまかせの、おまかせの.

くらし 随筆

いわき市出身のある青年は、いわきの川をながめている。...

一長一短

そのような通夜の悶々とした感じは、だれにでもきこえてくる。...

常磐支局の業務改廃

常磐支局担当の猪俣タケチが、依頼退任いたしましたので、...

勿来地区高校の防火査察

勿来地区高等学校の防火査察が、二十二日午後一時から、勿来工業高等学校で行われた。

おいしいかまぼこ 源氏 (無漂白) 株式会社 志賀四郎商店

牛丼300円 お持ち帰り用 牛丼もありません。350円より 営業時間 平日11:00~24:00

住宅建築の相談所 住まいるサルタン 建築設計 鈴木建設

花の森 いわき市平字大町三十一 (六号国道沿い) 電話 ④八〇一七

一階お座敷をご利用下さい 駐車場有り すすむ 寿司徳 いわき市平字船小路

業務用厚口ゴミ袋 有明ポリエチレン ⑮3 0730

スナック 華屋木 平・田町 ②2933-2

創業20周年記念 決算大処分市 今回かざりの大特価!! ☆八掛裏地(正絹)...11,700円の品5,000円

県、外食の便乗値上げ調査

つらい季節「千円亭主」

他の名目でさみだれ式

消費者米価は一日から平均三・二%値上がりしたが、これに伴って食堂など外食の便乗値上げが懸念され、県は便乗値上げに目を光らし、食堂の価格調査に乗り出した。これまでの調査で値上げした食堂は一軒だけだったが、現在検討中として値上げのタイミングをわらわっている食堂が少なくなく、さみだれ式に値上がりする鶏卵、ガソリン、灯油に加え、公共料金と値上がりが続く中で外食価格のアップに、千円亭主たるもののおどろかではない。

消費者米価の値上がりは、食堂、県への調へによる「便乗値上げ」が原因と見られる。米の値上がりは理由に挙げられるが、材料費、光熱費、アップで赤字経営となっている。値上げしないが、やはり米を値上げの理由にせず、それ以外の物価・人件費を挙げている。しかし、値上げの時期は決まっても決まらなかったように米値上げの後にさみだれ式に行われた。



掲示版に見入る父兄＝警城一高で

警城一高 合格者を発表

来月21日から第二次募集も

いわき市内御園町の私立警城一高(山崎啓校長)が認められたが、警城一は昨年より約百八十人増え、同市平南の白土の同二高(山崎啓校長)の城一は一人減という結果になった。両校とも、三月二十一日から二次募集を受け付け、同二十五日に学力試験(国語・数学・英語)を実施する。警城一は同日午後、中学浪人の防止や私学振興のため四十五・七人の臨時定員増れ合格者が発表される。

けさ縫製工場が全焼

内郷 ゴミ焼却から飛び火

異常乾燥注意警報発令中の十日午前八時二十分すぎ、いわき市内郷織町金三ノ一、縫製工場「ホクト」(菅原政社長)の倉庫から出火、棟続きの工場に燃え移り、木造モルタル平屋建ての建物一棟約三百五十平方メートルを全焼し、約三十分後に消し止めた。いわき中央署と内郷消防署の調へによると、同社はフリースを専門に縫製、東京へ出荷しているが、この日は従業員が工場から東に五六分離れたゴミ焼却場でゴミを燃やしているところ、折からの風にあおられ、使わなくなったゴミを積みこんでいた倉庫に燃え移ったとみられている。



「人命救助の感謝状を贈られた西山さん」



縫製工場「ホクト」の内部

異常乾燥注意警報発令中の十日午前八時二十分すぎ、いわき市内郷織町金三ノ一、縫製工場「ホクト」(菅原政社長)の倉庫から出火、棟続きの工場に燃え移り、木造モルタル平屋建ての建物一棟約三百五十平方メートルを全焼し、約三十分後に消し止めた。いわき中央署と内郷消防署の調へによると、同社はフリースを専門に縫製、東京へ出荷しているが、この日は従業員が工場から東に五六分離れたゴミ焼却場でゴミを燃やしているところ、折からの風にあおられ、使わなくなったゴミを積みこんでいた倉庫に燃え移ったとみられている。

サカキとりに行って持病の心不全の発作を起し、意識不明になった西山さんを救助した、いわき市東町四丁沢ノ上三、林業西山雄雄さん(八十二)に感謝状が贈られた。昨年十一月十一日午前八時、同市東町四丁沢ノ上三の路上で、西山さん(八十二)が倒れた。西山さんの妻が、西山さんを助け、救急車を呼ぶ時間が待たないよう急を要する状態の西山さんを救った。西山さんは、西山さんの妻が、西山さんを助け、救急車を呼ぶ時間が待たないよう急を要する状態の西山さんを救った。西山さんは、西山さんの妻が、西山さんを助け、救急車を呼ぶ時間が待たないよう急を要する状態の西山さんを救った。

「朝火事で水びたしたミシン」(内郷織町「ホクト」)

「朝火事で水びたしたミシン」(内郷織町「ホクト」)

「朝火事で水びたしたミシン」(内郷織町「ホクト」)

「朝火事で水びたしたミシン」(内郷織町「ホクト」)

「朝火事で水びたしたミシン」(内郷織町「ホクト」)

「朝火事で水びたしたミシン」(内郷織町「ホクト」)

「朝火事で水びたしたミシン」(内郷織町「ホクト」)

「朝火事で水びたしたミシン」(内郷織町「ホクト」)

「朝火事で水びたしたミシン」(内郷織町「ホクト」)

「朝火事で水びたしたミシン」(内郷織町「ホクト」)

「朝火事で水びたしたミシン」(内郷織町「ホクト」)

「朝火事で水びたしたミシン」(内郷織町「ホクト」)

「朝火事で水びたしたミシン」(内郷織町「ホクト」)

「朝火事で水びたしたミシン」(内郷織町「ホクト」)

「朝火事で水びたしたミシン」(内郷織町「ホクト」)

「朝火事で水びたしたミシン」(内郷織町「ホクト」)

「朝火事で水びたしたミシン」(内郷織町「ホクト」)

「朝火事で水びたしたミシン」(内郷織町「ホクト」)

「朝火事で水びたしたミシン」(内郷織町「ホクト」)

「朝火事で水びたしたミシン」(内郷織町「ホクト」)

「朝火事で水びたしたミシン」(内郷織町「ホクト」)

「朝火事で水びたしたミシン」(内郷織町「ホクト」)

「朝火事で水びたしたミシン」(内郷織町「ホクト」)

「朝火事で水びたしたミシン」(内郷織町「ホクト」)

「朝火事で水びたしたミシン」(内郷織町「ホクト」)

「朝火事で水びたしたミシン」(内郷織町「ホクト」)

「朝火事で水びたしたミシン」(内郷織町「ホクト」)

「朝火事で水びたしたミシン」(内郷織町「ホクト」)

「朝火事で水びたしたミシン」(内郷織町「ホクト」)

「朝火事で水びたしたミシン」(内郷織町「ホクト」)

「朝火事で水びたしたミシン」(内郷織町「ホクト」)

「朝火事で水びたしたミシン」(内郷織町「ホクト」)

「朝火事で水びたしたミシン」(内郷織町「ホクト」)

「朝火事で水びたしたミシン」(内郷織町「ホクト」)

「朝火事で水びたしたミシン」(内郷織町「ホクト」)

「朝火事で水びたしたミシン」(内郷織町「ホクト」)

「朝火事で水びたしたミシン」(内郷織町「ホクト」)

「朝火事で水びたしたミシン」(内郷織町「ホクト」)

「朝火事で水びたしたミシン」(内郷織町「ホクト」)

「朝火事で水びたしたミシン」(内郷織町「ホクト」)

「朝火事で水びたしたミシン」(内郷織町「ホクト」)

「朝火事で水びたしたミシン」(内郷織町「ホクト」)

「朝火事で水びたしたミシン」(内郷織町「ホクト」)

「朝火事で水びたしたミシン」(内郷織町「ホクト」)

「朝火事で水びたしたミシン」(内郷織町「ホクト」)

社員募集

◎営業局販売部員(男子)
◎高卒以上・年齢四十歳以下
◎普通運転免許ある方
◎希望の方は二月二十五日まで履歴書を送り下さい。
追って面接日を通知します。

いわき民報社
いわき市平野町六三 電話 六六六代

桃の節句

小さな娘の幸せと
健やかな成長を願う桃の節句。
松月堂の手づくりの心が、
幼い心にやさしく語りかけます。
初節句、内祝いのお返しに、
松月堂の節句菓子をご用意。

◆特製ひなアトリーションケーキ
●二子約(注文を5ヶ月前)
1,000円(税別) 1,500円(税別)
2,000円(税別)

◆パールフーラン
800円 1,200円

◆ひなカッパケーキ
1,200円 1,500円

◆ひな餅(おま) 1ヶ月前
◆ひなあられ 300円
◆三色大福 1,000円

松月堂

本店 1000-1000-1000
ヤンヤン店 大宮店 1000-1000-1000
浜店 1000-1000-1000
本店 1000-1000-1000

市況

魚類

十六日の小名浜港はサバが盛況。養鰻船五力統平、底船九隻四十一ト、小型底引船四隻、カニカゴ船一隻、小舟二隻、...

野菜

大根 八〇〇、ニンジン 一〇〇〇、ジャガイモ 一〇〇〇、キャベツ 一〇〇〇、...

果物

ミカン 七四七、リンゴ 一七〇、桃 一七〇、...

あすの運勢

二月十七日(日) 小川 石洲
【1月生】甘くみれば思わぬ苦汁をなめる、慎重に行動をなめ、取り返し苦勞するほど悪くない、取柄が当たらぬ。

いわき民報 案内広告

●1ダン4行...2,400円 (前納扱いです)
●同一広告5回以上掲載は1割引
●お申し込み・お問い合わせは本社営業局広告部
☎1666代/小名浜支社/常磐・勿来支局へ

家 貸家 3戸新築改装の78.45㎡...
アパート 六畳、四畳半、バ...
貸家 3戸新築改装の78.45㎡...

急募 女子事務員 若干名
急募 男子営業社員 若干名
急募 女子美容社員 若干名
急募 男子美容社員 若干名
急募 女子社員 若干名
急募 男子社員 若干名
急募 女子事務員 1名
急募 男子事務員 1名
急募 女子パート 1名
急募 男子パート 1名

急募 女子販売員 若干名
急募 女子事務員 若干名
急募 男子事務員 若干名
急募 女子パート 1名
急募 男子パート 1名
急募 女子社員 1名
急募 男子社員 1名
急募 女子パート 1名
急募 男子パート 1名

男子正社員募集
<福島中央TV・CM放映中>
より快適な住まい創りを創造して、今お届けする!!
高級オールアルミ製、テラス、ベランダ、バルコニー、

急募 女子美容社員 若干名
急募 男子美容社員 若干名
急募 女子社員 若干名
急募 男子社員 若干名

急募 男子社員 2名
急募 女子社員 1名
急募 男子パート 1名
急募 女子パート 1名

社員募集 男子社員 2名
急募 女子社員 1名
急募 男子パート 1名
急募 女子パート 1名

社員募集
職種 種/営業(車輦販売) 若干名
業務内容/米、英、独フォード自動車販売
資格/普通免許所持者、年齢30歳まで

急募 男子社員 6名
健康産業のトップメーカー
FCT工機ワイドショー提供中
CMに松方弘樹起用

急募 女子経理事務員 若干名
年齢20歳~40歳
経験不問
勤務時間=午前9時~午後6時

東北土地開発 株式会社
いわき支店
平・白根町
☎23-1188-1189・2677

三越建物 株式会社
平字佃町4の13 ☎2551代
売地 江名走出団地
251平方(76坪) 3.3平方(7.7万)

住まいのデベロッパー
油座建設株式会社
一般建築設計施工販売
県知事(1)1287号

市民の夕刊 いわき民報
社員募集
職種/女子経理事務
資格/高卒以上年齢/25歳まで